

ОПИСАНИЕ МЕСТОПОЛОЖЕНИЯ ГРАНИЦ

Публичный сервитут для использования земель и земельных участков в целях эксплуатации магистрального нефтепровода федерального значения

«Магистральный трубопровод «Грозный-Баку»

(наименование объекта, местоположение границ которого описано (далее - объект))

Сведения об объекте		
№ п/п	Характеристики объекта	Описание характеристик
1	2	3
1	Местоположение объекта	<p>Республика Дагестан, город Кизилюрт, пункта поселок Бавтугай городского округа МО города Кизилюрт, Старый Бавтугай городского округа МО города Кизилюрт, Кизилюртовский район, сельское поселение «село Миатли», МО сельское поселение «село Гельбах», сельское поселение «село Нижний Чирюрт», сельское поселение «сельсовет Стальское», сельское поселение «село Кульзеб», сельское поселение «село Новый Чиркей», сельское поселение «сельсовет Комсомольское», Кумторкалинский район, сельское поселение «село Учкент», сельское поселение «сельсовет «Коркмаскалинский», село Коркмаскала Кумторкалинского района, город Махачкала, «Кировский район» города Махачкалы, «Ленинский район» города Махачкалы, село Шамхал-Термен Кировского района города Махачкалы Республики, Буйнакский район, сельское поселение "сельсовет "Карамахинский", Карабудахкентский район, сельское поселение «село Агачаул», сельское поселение «село Параул», сельское поселение «сельсовет «Кака-Шуринский», сельское поселение «село Гурбуки», сельское поселение «село Карабудахкент», сельское поселение «село Уллубийаул», село Гурбуки Карабудахкентского района, Каякентский район, сельское поселение «Сельсовет «Сагаси-Дейбукский», сельское поселение «село Каранайаул», сельское поселение «село Первомайское», сельское поселение «Село Усемикент», сельское поселение «сельсовет Каякентский», сельское поселение «Сельсовет Нововикринский», сельское поселение «село Капкайкент», сельское поселение «село Башлыкент», сельское поселение «село Утамыш», село Каякент Каякентского района, село Первомайское Каякентского района, Кайтагский район, сельское поселение «сельсовет Янгикентский», Дербентский район, сельское поселение «сельсовет Татлярский», сельское поселение «село Великент», сельское поселение «село Салик», сельское поселение «село Кала», сельское поселение «село Геджух», сельское поселение «сельсовет Чинарский», сельское поселение «Сельсовет Зидьян-Казмалярский», сельское поселение «село Мугарты», сельское поселение «село Музаим», сельское поселение «сельсовет Рубасский», село Коммуна Дербентского района, Табасаранский район, сельское поселение «Село Сиртыч», Сулейман-Стальский район, сельское поселение «сельсовет Новомакинский», сельское поселение «село Орта-Стал», сельское поселение «село Эминхюр», Магарамкентский район, сельское поселение «село Филя», сельское поселение «село Ходжа-Казмаляр», сельское поселение «село Бут-Казмаляр», сельское поселение «Сельсовет Новоаульский», сельское поселение «село Советское», село Новый Аул Магарамкентского района, сельское поселение «сельсовет «Захитский» Хивского района.</p>
2	Площадь объекта ± величина	15249068±1367 кв.м

1	2	3
	погрешности определения площади ($P \pm \Delta P$)	
3	Иные характеристики объекта	<p>Публичный сервитут для использования земель и земельных участков в целях эксплуатации магистрального нефтепровода федерального значения "Магистральный трубопровод "Грозный-Баку". Обладатель публичного сервитута:</p> <p>Акционерное общество "Черноморские магистральные нефтепроводы" (АО "Черномортранснефть"), ОГРН 1022302384136, ИНН 2315072242.</p> <p>Почтовый адрес: 353911, Россия, Краснодарский край, г. Новороссийск, шоссе Сухумское, дом 85, корпус 1.</p> <p>Адрес электронной почты: chtn@nvr.transneft.ru.</p> <p>Срок публичного сервитута 49 лет.</p>

Сведения о местоположении границ объекта

1. Система координат МСК-05, зона 2

2. Сведения о характерных точках границ объекта

Обозначение характерных точек границ	Координаты, м		Метод определения координат характерной точки	Средняя квадратическая погрешность положения характерной точки (M_t), м	Описание обозначения точки на местности (при наличии)
	X	Y			
1	2	3	4	5	6
1	239255,18	290852,94	Аналитический	$M_t=0.1$	—
2	239255,14	290863,54	Аналитический	$M_t=0.1$	—
3	239245,93	290868,80	Аналитический	$M_t=0.1$	—
4	239232,01	290868,74	Аналитический	$M_t=0.1$	—
5	239231,61	290868,73	Аналитический	$M_t=0.1$	—
6	239212,17	290867,90	Аналитический	$M_t=0.1$	—
7	239211,87	290867,88	Аналитический	$M_t=0.1$	—
8	239199,81	290867,02	Аналитический	$M_t=0.1$	—
9	239191,03	290861,08	Аналитический	$M_t=0.1$	—
10	239189,98	290855,82	Аналитический	$M_t=0.1$	—
11	239190,85	290841,05	Аналитический	$M_t=0.1$	—
12	239187,78	290838,06	Аналитический	$M_t=0.1$	—
13	239178,74	290830,49	Аналитический	$M_t=0.1$	—
14	239165,21	290819,55	Аналитический	$M_t=0.1$	—
15	239144,29	290802,80	Аналитический	$M_t=0.1$	—
16	239135,10	290795,74	Аналитический	$M_t=0.1$	—
17	239103,89	290794,55	Аналитический	$M_t=0.1$	—
18	239081,92	290794,66	Аналитический	$M_t=0.1$	—
19	239081,82	290794,66	Аналитический	$M_t=0.1$	—
20	239048,97	290794,50	Аналитический	$M_t=0.1$	—
21	239048,79	290794,50	Аналитический	$M_t=0.1$	—
22	238995,57	290793,36	Аналитический	$M_t=0.1$	—
23	238995,46	290793,35	Аналитический	$M_t=0.1$	—
24	238945,52	290791,75	Аналитический	$M_t=0.1$	—
25	238886,65	290790,61	Аналитический	$M_t=0.1$	—
26	238886,59	290790,61	Аналитический	$M_t=0.1$	—
27	238836,82	290789,41	Аналитический	$M_t=0.1$	—
28	238805,99	290789,09	Аналитический	$M_t=0.1$	—
29	238805,96	290789,09	Аналитический	$M_t=0.1$	—
30	238786,52	290788,82	Аналитический	$M_t=0.1$	—
31	238770,46	290817,22	Аналитический	$M_t=0.1$	—

1	2	3	4	5	6
32	238753,35	290847,46	Аналитический	Mt=0.1	—
33	238734,05	290881,58	Аналитический	Mt=0.1	—
34	238714,99	290915,26	Аналитический	Mt=0.1	—
35	238706,65	290930,00	Аналитический	Mt=0.1	—
36	238662,64	291007,77	Аналитический	Mt=0.1	—
37	238660,18	291021,98	Аналитический	Mt=0.1	—
38	238656,28	291044,47	Аналитический	Mt=0.1	—
39	238654,54	291054,98	Аналитический	Mt=0.1	—
40	238652,72	291066,50	Аналитический	Mt=0.1	—
41	238652,68	291066,72	Аналитический	Mt=0.1	—
42	238649,66	291083,43	Аналитический	Mt=0.1	—
43	238642,17	291125,73	Аналитический	Mt=0.1	—
44	238637,29	291155,72	Аналитический	Mt=0.1	—
45	238637,27	291155,85	Аналитический	Mt=0.1	—
46	238632,75	291181,63	Аналитический	Mt=0.1	—
47	238632,74	291181,69	Аналитический	Mt=0.1	—
48	238625,32	291222,72	Аналитический	Mt=0.1	—
49	238615,38	291288,07	Аналитический	Mt=0.1	—
50	238615,35	291288,27	Аналитический	Mt=0.1	—
51	238609,28	291323,59	Аналитический	Mt=0.1	—
52	238602,45	291363,05	Аналитический	Mt=0.1	—
53	238602,45	291363,10	Аналитический	Mt=0.1	—
54	238595,51	291402,11	Аналитический	Mt=0.1	—
55	238588,60	291440,98	Аналитический	Mt=0.1	—
56	238581,73	291480,48	Аналитический	Mt=0.1	—
57	238575,29	291518,49	Аналитический	Mt=0.1	—
58	238575,27	291518,59	Аналитический	Mt=0.1	—
59	238570,24	291546,67	Аналитический	Mt=0.1	—
60	238560,55	291602,04	Аналитический	Mt=0.1	—
61	238554,08	291640,97	Аналитический	Mt=0.1	—
62	238554,05	291641,10	Аналитический	Mt=0.1	—
63	238546,82	291681,51	Аналитический	Mt=0.1	—
64	238539,64	291722,61	Аналитический	Mt=0.1	—
65	238532,85	291761,73	Аналитический	Mt=0.1	—
66	238526,27	291799,90	Аналитический	Mt=0.1	—
67	238526,23	291800,07	Аналитический	Mt=0.1	—
68	238519,38	291836,25	Аналитический	Mt=0.1	—
69	238512,40	291876,36	Аналитический	Mt=0.1	—
70	238505,06	291918,31	Аналитический	Mt=0.1	—
71	238505,05	291918,38	Аналитический	Mt=0.1	—
72	238499,93	291946,52	Аналитический	Mt=0.1	—
73	238492,42	291990,27	Аналитический	Mt=0.1	—
74	238485,92	292029,08	Аналитический	Mt=0.1	—
75	238485,92	292029,13	Аналитический	Mt=0.1	—
76	238479,08	292068,67	Аналитический	Mt=0.1	—
77	238472,23	292108,30	Аналитический	Mt=0.1	—
78	238467,87	292133,24	Аналитический	Mt=0.1	—
79	238458,24	292187,85	Аналитический	Mt=0.1	—
80	238458,23	292187,93	Аналитический	Mt=0.1	—
81	238449,24	292236,84	Аналитический	Mt=0.1	—
82	238442,65	292273,65	Аналитический	Mt=0.1	—
83	238437,51	292302,23	Аналитический	Mt=0.1	—
84	238434,61	292318,33	Аналитический	Mt=0.1	—
85	238427,73	292356,86	Аналитический	Mt=0.1	—
86	238420,57	292396,81	Аналитический	Mt=0.1	—
87	238413,61	292435,31	Аналитический	Mt=0.1	—

1	2	3	4	5	6
88	238406,41	292475,30	Аналитический	Mt=0.1	—
89	238399,60	292513,74	Аналитический	Mt=0.1	—
90	238392,50	292553,33	Аналитический	Mt=0.1	—
91	238385,48	292592,01	Аналитический	Mt=0.1	—
92	238378,36	292631,26	Аналитический	Mt=0.1	—
93	238371,39	292672,20	Аналитический	Mt=0.1	—
94	238371,37	292672,34	Аналитический	Mt=0.1	—
95	238362,91	292718,33	Аналитический	Mt=0.1	—
96	238354,69	292763,88	Аналитический	Mt=0.1	—
97	238346,37	292810,29	Аналитический	Mt=0.1	—
98	238338,03	292857,23	Аналитический	Mt=0.1	—
99	238338,02	292857,28	Аналитический	Mt=0.1	—
100	238329,96	292901,61	Аналитический	Mt=0.1	—
101	238329,94	292901,70	Аналитический	Mt=0.1	—
102	238322,13	292942,61	Аналитический	Mt=0.1	—
103	238322,31	292988,35	Аналитический	Mt=0.1	—
104	238322,31	292988,43	Аналитический	Mt=0.1	—
105	238322,16	293029,94	Аналитический	Mt=0.1	—
106	238322,25	293071,72	Аналитический	Mt=0.1	—
107	238322,25	293071,75	Аналитический	Mt=0.1	—
108	238322,21	293107,28	Аналитический	Mt=0.1	—
109	238322,21	293107,33	Аналитический	Mt=0.1	—
110	238321,87	293163,19	Аналитический	Mt=0.1	—
111	238321,67	293194,34	Аналитический	Mt=0.1	—
112	238321,68	293242,83	Аналитический	Mt=0.1	—
113	238321,76	293290,90	Аналитический	Mt=0.1	—
114	238322,06	293332,25	Аналитический	Mt=0.1	—
115	238322,06	293332,35	Аналитический	Mt=0.1	—
116	238322,02	293358,34	Аналитический	Mt=0.1	—
117	238321,96	293397,84	Аналитический	Mt=0.1	—
118	238321,89	293437,86	Аналитический	Mt=0.1	—
119	238321,83	293477,57	Аналитический	Mt=0.1	—
120	238321,77	293517,37	Аналитический	Mt=0.1	—
121	238321,72	293544,13	Аналитический	Mt=0.1	—
122	238321,65	293592,91	Аналитический	Mt=0.1	—
123	238321,65	293592,94	Аналитический	Mt=0.1	—
124	238321,46	293634,55	Аналитический	Mt=0.1	—
125	238321,45	293675,98	Аналитический	Mt=0.1	—
126	238321,50	293720,06	Аналитический	Mt=0.1	—
127	238321,75	293754,70	Аналитический	Mt=0.1	—
128	238321,75	293754,75	Аналитический	Mt=0.1	—
129	238321,81	293777,87	Аналитический	Mt=0.1	—
130	238321,86	293800,91	Аналитический	Mt=0.1	—
131	238322,28	293834,77	Аналитический	Mt=0.1	—
132	238322,28	293834,88	Аналитический	Mt=0.1	—
133	238322,37	293874,14	Аналитический	Mt=0.1	—
134	238322,61	293913,75	Аналитический	Mt=0.1	—
135	238322,61	293913,83	Аналитический	Mt=0.1	—
136	238322,54	293943,92	Аналитический	Mt=0.1	—
137	238349,94	293968,71	Аналитический	Mt=0.1	—
138	238381,86	293997,55	Аналитический	Mt=0.1	—
139	238395,09	294008,90	Аналитический	Mt=0.1	—
140	238399,56	294012,73	Аналитический	Mt=0.1	—
141	238426,79	294035,81	Аналитический	Mt=0.1	—
142	238430,45	294045,26	Аналитический	Mt=0.1	—
143	238425,22	294085,73	Аналитический	Mt=0.1	—

1	2	3	4	5	6
144	238423,65	294090,06	Аналитический	Mt=0.1	—
145	238423,44	294090,39	Аналитический	Mt=0.1	—
146	238423,42	294090,43	Аналитический	Mt=0.1	—
147	238402,33	294123,24	Аналитический	Mt=0.1	—
148	238381,20	294156,13	Аналитический	Mt=0.1	—
149	238360,03	294189,12	Аналитический	Mt=0.1	—
150	238341,34	294218,23	Аналитический	Mt=0.1	—
151	238366,15	294541,87	Аналитический	Mt=0.1	—
152	238365,55	294549,52	Аналитический	Mt=0.1	—
153	238361,48	294566,76	Аналитический	Mt=0.1	—
154	238358,73	294573,64	Аналитический	Mt=0.1	—
155	238350,14	294588,33	Аналитический	Mt=0.1	—
156	238341,16	294597,30	Аналитический	Mt=0.1	—
157	238330,00	294603,81	Аналитический	Mt=0.1	—
158	238322,53	294606,69	Аналитический	Mt=0.1	—
159	238225,87	294626,95	Аналитический	Mt=0.1	—
160	238218,60	294660,37	Аналитический	Mt=0.1	—
161	238218,26	294661,59	Аналитический	Mt=0.1	—
162	238196,93	294723,17	Аналитический	Mt=0.1	—
163	238192,52	294728,69	Аналитический	Mt=0.1	—
164	238158,29	294750,05	Аналитический	Mt=0.1	—
165	238124,76	294771,30	Аналитический	Mt=0.1	—
166	238094,59	294790,47	Аналитический	Mt=0.1	—
167	238078,84	294822,95	Аналитический	Mt=0.1	—
168	238064,61	294852,42	Аналитический	Mt=0.1	—
169	238047,32	294888,75	Аналитический	Mt=0.1	—
170	238047,29	294888,82	Аналитический	Mt=0.1	—
171	238029,63	294925,34	Аналитический	Mt=0.1	—
172	238011,54	294962,89	Аналитический	Mt=0.1	—
173	238000,43	294986,37	Аналитический	Mt=0.1	—
174	238000,40	294986,44	Аналитический	Mt=0.1	—
175	237985,70	295016,98	Аналитический	Mt=0.1	—
176	237976,82	295035,51	Аналитический	Mt=0.1	—
177	237967,67	295054,59	Аналитический	Mt=0.1	—
178	237967,64	295054,65	Аналитический	Mt=0.1	—
179	237951,88	295087,02	Аналитический	Mt=0.1	—
180	237933,17	295125,75	Аналитический	Mt=0.1	—
181	237915,81	295161,74	Аналитический	Mt=0.1	—
182	237898,77	295197,02	Аналитический	Mt=0.1	—
183	237882,38	295230,92	Аналитический	Mt=0.1	—
184	237865,80	295265,23	Аналитический	Mt=0.1	—
185	237851,43	295294,96	Аналитический	Mt=0.1	—
186	237844,96	295308,28	Аналитический	Mt=0.1	—
187	237844,04	295342,82	Аналитический	Mt=0.1	—
188	237842,95	295381,74	Аналитический	Mt=0.1	—
189	237841,90	295425,71	Аналитический	Mt=0.1	—
190	237840,79	295468,92	Аналитический	Mt=0.1	—
191	237839,81	295514,03	Аналитический	Mt=0.1	—
192	237838,30	295578,41	Аналитический	Mt=0.1	—
193	237837,31	295620,17	Аналитический	Mt=0.1	—
194	237836,23	295665,39	Аналитический	Mt=0.1	—
195	237835,16	295710,70	Аналитический	Mt=0.1	—
196	237835,16	295710,76	Аналитический	Mt=0.1	—
197	237834,05	295748,79	Аналитический	Mt=0.1	—
198	237834,04	295749,03	Аналитический	Mt=0.1	—
199	237832,19	295784,64	Аналитический	Mt=0.1	—

1	2	3	4	5	6
200	237830,78	295823,99	Аналитический	Mt=0.1	—
201	237828,31	295903,92	Аналитический	Mt=0.1	—
202	237826,75	295950,49	Аналитический	Mt=0.1	—
203	237823,65	296043,79	Аналитический	Mt=0.1	—
204	237972,01	296329,84	Аналитический	Mt=0.1	—
205	237972,87	296331,67	Аналитический	Mt=0.1	—
206	237974,16	296347,07	Аналитический	Mt=0.1	—
207	237967,94	296357,33	Аналитический	Mt=0.1	—
208	237977,56	296374,88	Аналитический	Mt=0.1	—
209	237998,01	296412,32	Аналитический	Mt=0.1	—
210	238018,49	296449,70	Аналитический	Mt=0.1	—
211	238019,79	296455,04	Аналитический	Mt=0.1	—
212	238018,64	296504,07	Аналитический	Mt=0.1	—
213	238018,64	296504,10	Аналитический	Mt=0.1	—
214	238017,40	296551,65	Аналитический	Mt=0.1	—
215	238016,50	296586,26	Аналитический	Mt=0.1	—
216	238013,83	296681,88	Аналитический	Mt=0.1	—
217	238013,37	296699,50	Аналитический	Mt=0.1	—
218	238009,03	296868,20	Аналитический	Mt=0.1	—
219	238005,68	296999,35	Аналитический	Mt=0.1	—
220	238003,78	297069,87	Аналитический	Mt=0.1	—
221	238001,79	297148,49	Аналитический	Mt=0.1	—
222	238000,80	297188,20	Аналитический	Mt=0.1	—
223	237998,69	297270,57	Аналитический	Mt=0.1	—
224	237997,72	297308,16	Аналитический	Mt=0.1	—
225	237996,78	297347,14	Аналитический	Mt=0.1	—
226	237995,79	297385,44	Аналитический	Mt=0.1	—
227	237994,82	297423,64	Аналитический	Mt=0.1	—
228	237993,94	297457,77	Аналитический	Mt=0.1	—
229	237993,54	297460,37	Аналитический	Mt=0.1	—
230	237982,25	297500,53	Аналитический	Mt=0.1	—
231	237982,22	297500,65	Аналитический	Mt=0.1	—
232	237965,00	297559,16	Аналитический	Mt=0.1	—
233	237964,98	297559,21	Аналитический	Mt=0.1	—
234	237964,22	297561,74	Аналитический	Mt=0.1	—
235	237977,53	297608,77	Аналитический	Mt=0.1	—
236	237978,29	297612,59	Аналитический	Mt=0.1	—
237	237980,85	297633,86	Аналитический	Mt=0.1	—
238	237980,72	297640,79	Аналитический	Mt=0.1	—
239	237890,85	298203,56	Аналитический	Mt=0.1	—
240	237894,52	298208,52	Аналитический	Mt=0.1	—
241	237895,86	298210,94	Аналитический	Mt=0.1	—
242	237894,29	298221,42	Аналитический	Mt=0.1	—
243	237886,42	298231,30	Аналитический	Mt=0.1	—
244	237836,78	298542,23	Аналитический	Mt=0.1	—
245	237835,61	298571,06	Аналитический	Mt=0.1	—
246	237835,61	298571,19	Аналитический	Mt=0.1	—
247	237833,73	298606,52	Аналитический	Mt=0.1	—
248	237832,18	298637,77	Аналитический	Mt=0.1	—
249	237830,33	298682,77	Аналитический	Mt=0.1	—
250	237830,33	298682,85	Аналитический	Mt=0.1	—
251	237828,38	298722,49	Аналитический	Mt=0.1	—
252	237828,38	298722,52	Аналитический	Mt=0.1	—
253	237826,43	298760,34	Аналитический	Mt=0.1	—
254	237825,02	298788,75	Аналитический	Mt=0.1	—
255	237823,15	298828,90	Аналитический	Mt=0.1	—

1	2	3	4	5	6
256	237821,52	298868,32	Аналитический	Mt=0.1	—
257	237821,52	298868,35	Аналитический	Mt=0.1	—
258	237819,84	298906,44	Аналитический	Mt=0.1	—
259	237819,84	298906,48	Аналитический	Mt=0.1	—
260	237817,88	298947,32	Аналитический	Mt=0.1	—
261	237816,31	298987,30	Аналитический	Mt=0.1	—
262	237816,30	298987,51	Аналитический	Mt=0.1	—
263	237813,97	299026,74	Аналитический	Mt=0.1	—
264	237811,94	299066,14	Аналитический	Mt=0.1	—
265	237810,17	299101,89	Аналитический	Mt=0.1	—
266	237809,86	299108,21	Аналитический	Mt=0.1	—
267	237810,92	299110,75	Аналитический	Mt=0.1	—
268	237826,63	299148,32	Аналитический	Mt=0.1	—
269	237844,24	299190,39	Аналитический	Mt=0.1	—
270	237861,29	299231,06	Аналитический	Mt=0.1	—
271	237860,05	299241,44	Аналитический	Mt=0.1	—
272	237842,41	299265,41	Аналитический	Mt=0.1	—
273	237855,83	299290,98	Аналитический	Mt=0.1	—
274	237872,92	299323,21	Аналитический	Mt=0.1	—
275	237889,90	299355,38	Аналитический	Mt=0.1	—
276	237906,54	299386,97	Аналитический	Mt=0.1	—
277	237907,63	299393,57	Аналитический	Mt=0.1	—
278	237902,01	299429,08	Аналитический	Mt=0.1	—
279	237901,97	299429,33	Аналитический	Mt=0.1	—
280	237894,80	299468,45	Аналитический	Mt=0.1	—
281	237887,64	299507,36	Аналитический	Mt=0.1	—
282	237882,98	299532,83	Аналитический	Mt=0.1	—
283	237897,56	299561,56	Аналитический	Mt=0.1	—
284	237914,54	299594,36	Аналитический	Mt=0.1	—
285	237914,56	299594,40	Аналитический	Mt=0.1	—
286	237922,71	299610,31	Аналитический	Mt=0.1	—
287	237931,32	299627,11	Аналитический	Mt=0.1	—
288	237947,88	299659,40	Аналитический	Mt=0.1	—
289	237964,92	299692,65	Аналитический	Mt=0.1	—
290	237981,85	299725,79	Аналитический	Mt=0.1	—
291	237981,92	299732,77	Аналитический	Mt=0.1	—
292	238312,15	300306,22	Аналитический	Mt=0.1	—
293	239093,02	301049,54	Аналитический	Mt=0.1	—
294	239098,48	301057,19	Аналитический	Mt=0.1	—
295	239123,18	301110,77	Аналитический	Mt=0.1	—
296	239160,84	301191,14	Аналитический	Mt=0.1	—
297	239162,97	301198,40	Аналитический	Mt=0.1	—
298	239166,73	301226,23	Аналитический	Mt=0.1	—
299	239166,96	301229,34	Аналитический	Mt=0.1	—
300	239179,60	302528,29	Аналитический	Mt=0.1	—
301	239179,54	302530,20	Аналитический	Mt=0.1	—
302	239153,17	302925,10	Аналитический	Mt=0.1	—
303	239155,68	302953,76	Аналитический	Mt=0.1	—
304	239160,64	303009,86	Аналитический	Mt=0.1	—
305	239165,23	303060,78	Аналитический	Mt=0.1	—
306	239168,98	303096,48	Аналитический	Mt=0.1	—
307	239170,61	303112,08	Аналитический	Mt=0.1	—
308	239170,66	303112,75	Аналитический	Mt=0.1	—
309	239172,70	303162,63	Аналитический	Mt=0.1	—
310	239172,70	303162,73	Аналитический	Mt=0.1	—
311	239174,38	303217,28	Аналитический	Mt=0.1	—

1	2	3	4	5	6
312	239176,27	303258,65	Аналитический	Mt=0.1	—
313	239179,27	303324,89	Аналитический	Mt=0.1	—
314	239179,27	303324,96	Аналитический	Mt=0.1	—
315	239180,72	303362,41	Аналитический	Mt=0.1	—
316	239181,19	303374,69	Аналитический	Mt=0.1	—
317	239175,44	303384,53	Аналитический	Mt=0.1	—
318	239153,28	303395,90	Аналитический	Mt=0.1	—
319	239154,26	303523,05	Аналитический	Mt=0.1	—
320	239158,47	303530,30	Аналитический	Mt=0.1	—
321	239159,05	303569,63	Аналитический	Mt=0.1	—
322	239159,73	303608,64	Аналитический	Mt=0.1	—
323	239159,73	303608,67	Аналитический	Mt=0.1	—
324	239160,28	303647,47	Аналитический	Mt=0.1	—
325	239160,54	303662,83	Аналитический	Mt=0.1	—
326	239160,95	303686,53	Аналитический	Mt=0.1	—
327	239161,71	303725,87	Аналитический	Mt=0.1	—
328	239161,71	303725,90	Аналитический	Mt=0.1	—
329	239162,36	303766,16	Аналитический	Mt=0.1	—
330	239164,07	303866,06	Аналитический	Mt=0.1	—
331	239166,65	303905,03	Аналитический	Mt=0.1	—
332	239169,75	303944,36	Аналитический	Mt=0.1	—
333	239169,75	303944,45	Аналитический	Mt=0.1	—
334	239172,53	303984,15	Аналитический	Mt=0.1	—
335	239175,21	304022,79	Аналитический	Mt=0.1	—
336	239178,09	304061,53	Аналитический	Mt=0.1	—
337	239178,09	304061,56	Аналитический	Mt=0.1	—
338	239180,87	304100,37	Аналитический	Mt=0.1	—
339	239187,03	304180,42	Аналитический	Mt=0.1	—
340	239187,04	304180,54	Аналитический	Mt=0.1	—
341	239190,80	304237,81	Аналитический	Mt=0.1	—
342	239194,89	304296,99	Аналитический	Mt=0.1	—
343	239197,81	304337,07	Аналитический	Mt=0.1	—
344	239197,81	304337,10	Аналитический	Mt=0.1	—
345	239200,63	304377,26	Аналитический	Mt=0.1	—
346	239203,35	304417,20	Аналитический	Mt=0.1	—
347	239207,38	304476,01	Аналитический	Mt=0.1	—
348	239211,72	304535,62	Аналитический	Mt=0.1	—
349	239214,70	304575,36	Аналитический	Mt=0.1	—
350	239214,70	304575,39	Аналитический	Mt=0.1	—
351	239220,45	304655,46	Аналитический	Mt=0.1	—
352	239220,45	304655,49	Аналитический	Mt=0.1	—
353	239223,21	304695,08	Аналитический	Mt=0.1	—
354	239224,93	304720,26	Аналитический	Mt=0.1	—
355	239225,90	304734,61	Аналитический	Mt=0.1	—
356	239228,73	304774,05	Аналитический	Mt=0.1	—
357	239231,72	304813,83	Аналитический	Mt=0.1	—
358	239231,73	304813,95	Аналитический	Mt=0.1	—
359	239234,25	304853,48	Аналитический	Mt=0.1	—
360	239234,53	304856,66	Аналитический	Mt=0.1	—
361	239237,37	304888,83	Аналитический	Mt=0.1	—
362	239237,41	304889,85	Аналитический	Mt=0.1	—
363	239237,05	304932,34	Аналитический	Mt=0.1	—
364	239236,96	304971,80	Аналитический	Mt=0.1	—
365	239236,96	305011,38	Аналитический	Mt=0.1	—
366	239236,87	305050,45	Аналитический	Mt=0.1	—
367	239236,73	305089,65	Аналитический	Mt=0.1	—

1	2	3	4	5	6
368	239240,43	305127,88	Аналитический	Mt=0.1	—
369	239243,19	305156,34	Аналитический	Mt=0.1	—
370	239244,20	305166,64	Аналитический	Mt=0.1	—
371	239248,06	305204,54	Аналитический	Mt=0.1	—
372	239255,17	305243,78	Аналитический	Mt=0.1	—
373	239262,34	305282,68	Аналитический	Mt=0.1	—
374	239262,35	305282,72	Аналитический	Mt=0.1	—
375	239269,42	305321,96	Аналитический	Mt=0.1	—
376	239276,60	305360,99	Аналитический	Mt=0.1	—
377	239276,60	305361,03	Аналитический	Mt=0.1	—
378	239283,58	305399,79	Аналитический	Mt=0.1	—
379	239290,74	305439,10	Аналитический	Mt=0.1	—
380	239297,86	305477,68	Аналитический	Mt=0.1	—
381	239305,04	305517,07	Аналитический	Mt=0.1	—
382	239305,21	305518,84	Аналитический	Mt=0.1	—
383	239305,64	305554,94	Аналитический	Mt=0.1	—
384	239306,17	305592,32	Аналитический	Mt=0.1	—
385	239306,89	305629,82	Аналитический	Mt=0.1	—
386	239306,89	305629,85	Аналитический	Mt=0.1	—
387	239307,50	305667,53	Аналитический	Mt=0.1	—
388	239308,00	305703,12	Аналитический	Mt=0.1	—
389	239308,58	305739,32	Аналитический	Mt=0.1	—
390	239356,74	305790,85	Аналитический	Mt=0.1	—
391	239356,83	305790,94	Аналитический	Mt=0.1	—
392	239382,21	305818,72	Аналитический	Mt=0.1	—
393	239384,94	305824,94	Аналитический	Mt=0.1	—
394	239387,17	305850,32	Аналитический	Mt=0.1	—
395	239390,63	305889,67	Аналитический	Mt=0.1	—
396	239394,11	305929,32	Аналитический	Mt=0.1	—
397	239397,63	305969,42	Аналитический	Mt=0.1	—
398	239401,13	306009,36	Аналитический	Mt=0.1	—
399	239401,00	306012,18	Аналитический	Mt=0.1	—
400	239394,15	306020,27	Аналитический	Mt=0.1	—
401	239351,92	306035,43	Аналитический	Mt=0.1	—
402	239316,25	306050,90	Аналитический	Mt=0.1	—
403	239315,78	306078,05	Аналитический	Mt=0.1	—
404	239315,75	306078,63	Аналитический	Mt=0.1	—
405	239314,11	306101,58	Аналитический	Mt=0.1	—
406	239312,93	306118,10	Аналитический	Mt=0.1	—
407	239312,93	306118,19	Аналитический	Mt=0.1	—
408	239309,77	306157,88	Аналитический	Mt=0.1	—
409	239306,79	306197,42	Аналитический	Mt=0.1	—
410	239303,88	306237,47	Аналитический	Mt=0.1	—
411	239303,88	306237,50	Аналитический	Mt=0.1	—
412	239300,93	306276,53	Аналитический	Mt=0.1	—
413	239298,05	306316,16	Аналитический	Mt=0.1	—
414	239298,05	306316,21	Аналитический	Mt=0.1	—
415	239294,90	306356,76	Аналитический	Mt=0.1	—
416	239292,00	306395,87	Аналитический	Mt=0.1	—
417	239289,11	306435,19	Аналитический	Mt=0.1	—
418	239289,11	306435,22	Аналитический	Mt=0.1	—
419	239286,10	306474,52	Аналитический	Mt=0.1	—
420	239286,10	306474,56	Аналитический	Mt=0.1	—
421	239282,97	306513,22	Аналитический	Mt=0.1	—
422	239277,22	306591,75	Аналитический	Mt=0.1	—
423	239277,22	306591,78	Аналитический	Mt=0.1	—

1	2	3	4	5	6
424	239274,23	306631,16	Аналитический	Mt=0.1	—
425	239272,41	306655,49	Аналитический	Mt=0.1	—
426	239271,25	306671,05	Аналитический	Mt=0.1	—
427	239271,25	306671,09	Аналитический	Mt=0.1	—
428	239268,16	306710,57	Аналитический	Mt=0.1	—
429	239265,20	306750,13	Аналитический	Mt=0.1	—
430	239262,21	306789,81	Аналитический	Mt=0.1	—
431	239259,18	306829,55	Аналитический	Mt=0.1	—
432	239256,37	306868,56	Аналитический	Mt=0.1	—
433	239258,22	306907,64	Аналитический	Mt=0.1	—
434	239260,16	306947,26	Аналитический	Mt=0.1	—
435	239262,25	306986,08	Аналитический	Mt=0.1	—
436	239261,94	306989,28	Аналитический	Mt=0.1	—
437	239253,40	307022,58	Аналитический	Mt=0.1	—
438	239253,39	307022,62	Аналитический	Mt=0.1	—
439	239239,63	307075,45	Аналитический	Mt=0.1	—
440	239233,81	307097,77	Аналитический	Mt=0.1	—
441	239230,21	307137,78	Аналитический	Mt=0.1	—
442	239226,55	307177,84	Аналитический	Mt=0.1	—
443	239222,75	307220,05	Аналитический	Mt=0.1	—
444	239219,24	307258,59	Аналитический	Mt=0.1	—
445	239215,70	307298,43	Аналитический	Mt=0.1	—
446	239211,88	307340,58	Аналитический	Mt=0.1	—
447	239208,10	307383,94	Аналитический	Mt=0.1	—
448	239208,10	307383,99	Аналитический	Mt=0.1	—
449	239204,04	307428,19	Аналитический	Mt=0.1	—
450	239200,32	307469,03	Аналитический	Mt=0.1	—
451	239200,04	307472,20	Аналитический	Mt=0.1	—
452	239196,23	307514,12	Аналитический	Mt=0.1	—
453	239192,58	307555,89	Аналитический	Mt=0.1	—
454	239192,58	307555,93	Аналитический	Mt=0.1	—
455	239190,88	307574,71	Аналитический	Mt=0.1	—
456	239250,66	307651,25	Аналитический	Mt=0.1	—
457	239254,06	307657,07	Аналитический	Mt=0.1	—
458	239255,27	307672,47	Аналитический	Mt=0.1	—
459	239253,96	307677,94	Аналитический	Mt=0.1	—
460	239254,45	307680,29	Аналитический	Mt=0.1	—
461	239244,77	307720,81	Аналитический	Mt=0.1	—
462	239234,61	307764,07	Аналитический	Mt=0.1	—
463	239225,42	307802,91	Аналитический	Mt=0.1	—
464	239220,94	307821,80	Аналитический	Mt=0.1	—
465	239216,22	307841,69	Аналитический	Mt=0.1	—
466	239206,81	307881,18	Аналитический	Mt=0.1	—
467	239197,53	307920,07	Аналитический	Mt=0.1	—
468	239187,01	307964,89	Аналитический	Mt=0.1	—
469	239187,00	307964,93	Аналитический	Mt=0.1	—
470	239179,82	307995,04	Аналитический	Mt=0.1	—
471	239170,65	308033,64	Аналитический	Mt=0.1	—
472	239164,07	308061,59	Аналитический	Mt=0.1	—
473	239153,89	308105,42	Аналитический	Mt=0.1	—
474	239153,17	308108,57	Аналитический	Mt=0.1	—
475	239145,45	308142,11	Аналитический	Mt=0.1	—
476	239144,43	308144,80	Аналитический	Mt=0.1	—
477	239124,13	308182,02	Аналитический	Mt=0.1	—
478	239101,98	308222,60	Аналитический	Mt=0.1	—
479	239080,85	308261,22	Аналитический	Mt=0.1	—

1	2	3	4	5	6
480	239059,73	308299,91	Аналитический	Mt=0.1	—
481	239038,56	308338,88	Аналитический	Mt=0.1	—
482	239014,83	308382,41	Аналитический	Mt=0.1	—
483	238990,73	308426,39	Аналитический	Mt=0.1	—
484	238972,71	308459,64	Аналитический	Mt=0.1	—
485	238954,79	308492,64	Аналитический	Mt=0.1	—
486	238954,77	308492,67	Аналитический	Mt=0.1	—
487	238935,88	308527,19	Аналитический	Mt=0.1	—
488	238916,76	308562,35	Аналитический	Mt=0.1	—
489	238916,74	308562,39	Аналитический	Mt=0.1	—
490	238910,49	308573,78	Аналитический	Mt=0.1	—
491	238897,70	308597,10	Аналитический	Mt=0.1	—
492	238878,19	308632,86	Аналитический	Mt=0.1	—
493	238858,86	308668,35	Аналитический	Mt=0.1	—
494	238839,58	308703,90	Аналитический	Mt=0.1	—
495	238820,31	308739,22	Аналитический	Mt=0.1	—
496	238801,15	308774,52	Аналитический	Mt=0.1	—
497	238801,10	308774,61	Аналитический	Mt=0.1	—
498	238781,56	308809,76	Аналитический	Mt=0.1	—
499	238762,78	308844,38	Аналитический	Mt=0.1	—
500	238743,33	308880,02	Аналитический	Mt=0.1	—
501	238724,85	308920,21	Аналитический	Mt=0.1	—
502	238724,38	308921,11	Аналитический	Mt=0.1	—
503	238709,61	308946,51	Аналитический	Mt=0.1	—
504	238707,31	308952,57	Аналитический	Mt=0.1	—
505	238702,70	308957,99	Аналитический	Mt=0.1	—
506	238696,46	308957,99	Аналитический	Mt=0.1	—
507	237072,42	311531,28	Аналитический	Mt=0.1	—
508	237072,19	311531,64	Аналитический	Mt=0.1	—
509	236548,38	312330,91	Аналитический	Mt=0.1	—
510	236218,92	312840,30	Аналитический	Mt=0.1	—
511	236218,81	312840,46	Аналитический	Mt=0.1	—
512	235926,26	313285,04	Аналитический	Mt=0.1	—
513	235843,60	313414,76	Аналитический	Mt=0.1	—
514	235842,55	313423,72	Аналитический	Mt=0.1	—
515	235843,72	313436,23	Аналитический	Mt=0.1	—
516	235844,41	313439,35	Аналитический	Mt=0.1	—
517	235868,71	313468,05	Аналитический	Mt=0.1	—
518	235902,21	313503,85	Аналитический	Mt=0.1	—
519	235903,83	313505,75	Аналитический	Mt=0.1	—
520	235907,81	313510,96	Аналитический	Mt=0.1	—
521	235910,78	313515,97	Аналитический	Mt=0.1	—
522	235912,39	313531,34	Аналитический	Mt=0.1	—
523	235911,40	313536,00	Аналитический	Mt=0.1	—
524	235909,06	313542,47	Аналитический	Mt=0.1	—
525	235896,99	313565,35	Аналитический	Mt=0.1	—
526	235927,06	313638,88	Аналитический	Mt=0.1	—
527	235928,48	313643,69	Аналитический	Mt=0.1	—
528	235930,92	313656,57	Аналитический	Mt=0.1	—
529	235930,62	313667,25	Аналитический	Mt=0.1	—
530	235877,76	313880,08	Аналитический	Mt=0.1	—
531	235877,34	313881,58	Аналитический	Mt=0.1	—
532	235870,78	313902,34	Аналитический	Mt=0.1	—
533	235865,58	313911,47	Аналитический	Mt=0.1	—
534	235305,11	314538,24	Аналитический	Mt=0.1	—
535	235298,45	314543,52	Аналитический	Mt=0.1	—

1	2	3	4	5	6
536	235295,83	314544,95	Аналитический	Mt=0.1	—
537	235294,58	314545,51	Аналитический	Mt=0.1	—
538	235297,94	314555,14	Аналитический	Mt=0.1	—
539	235299,34	314563,38	Аналитический	Mt=0.1	—
540	235299,34	314565,42	Аналитический	Mt=0.1	—
541	235298,54	314569,30	Аналитический	Mt=0.1	—
542	235298,56	314569,43	Аналитический	Mt=0.1	—
543	235298,29	314570,47	Аналитический	Mt=0.1	—
544	235297,28	314575,36	Аналитический	Mt=0.1	—
545	235296,63	314576,86	Аналитический	Mt=0.1	—
546	235292,34	314583,57	Аналитический	Mt=0.1	—
547	235269,94	314608,66	Аналитический	Mt=0.1	—
548	235222,87	314663,64	Аналитический	Mt=0.1	—
549	235101,03	314805,96	Аналитический	Mt=0.1	—
550	235045,28	314878,13	Аналитический	Mt=0.1	—
551	234958,76	315017,20	Аналитический	Mt=0.1	—
552	234957,23	315019,39	Аналитический	Mt=0.1	—
553	234858,84	315145,27	Аналитический	Mt=0.1	—
554	234858,35	315145,87	Аналитический	Mt=0.1	—
555	234679,96	315359,99	Аналитический	Mt=0.1	—
556	234518,43	315590,60	Аналитический	Mt=0.1	—
557	234514,22	315595,24	Аналитический	Mt=0.1	—
558	234499,62	315607,76	Аналитический	Mt=0.1	—
559	234491,64	315612,37	Аналитический	Mt=0.1	—
560	234477,87	315617,21	Аналитический	Mt=0.1	—
561	234470,97	315618,58	Аналитический	Mt=0.1	—
562	234446,38	315619,95	Аналитический	Mt=0.1	—
563	234442,16	315619,83	Аналитический	Mt=0.1	—
564	234407,85	315615,91	Аналитический	Mt=0.1	—
565	234403,74	315622,61	Аналитический	Mt=0.1	—
566	234403,72	315622,65	Аналитический	Mt=0.1	—
567	234382,49	315656,84	Аналитический	Mt=0.1	—
568	234361,39	315690,93	Аналитический	Mt=0.1	—
569	234340,42	315725,06	Аналитический	Mt=0.1	—
570	234319,38	315759,26	Аналитический	Mt=0.1	—
571	234319,36	315759,30	Аналитический	Mt=0.1	—
572	234298,08	315793,56	Аналитический	Mt=0.1	—
573	234276,96	315827,79	Аналитический	Mt=0.1	—
574	234255,92	315861,90	Аналитический	Mt=0.1	—
575	234255,91	315861,93	Аналитический	Mt=0.1	—
576	234234,73	315896,05	Аналитический	Mt=0.1	—
577	234213,84	315930,14	Аналитический	Mt=0.1	—
578	234192,68	315964,63	Аналитический	Mt=0.1	—
579	234171,62	315999,20	Аналитический	Mt=0.1	—
580	234171,59	315999,26	Аналитический	Mt=0.1	—
581	234150,92	316032,71	Аналитический	Mt=0.1	—
582	234130,00	316067,31	Аналитический	Mt=0.1	—
583	234123,72	316072,05	Аналитический	Mt=0.1	—
584	234078,65	316084,32	Аналитический	Mt=0.1	—
585	234065,12	316106,49	Аналитический	Mt=0.1	—
586	234044,43	316140,50	Аналитический	Mt=0.1	—
587	234024,64	316172,92	Аналитический	Mt=0.1	—
588	234024,59	316173,00	Аналитический	Mt=0.1	—
589	234002,83	316207,93	Аналитический	Mt=0.1	—
590	233985,37	316237,02	Аналитический	Mt=0.1	—
591	233985,32	316237,10	Аналитический	Mt=0.1	—

1	2	3	4	5	6
592	233955,24	316286,12	Аналитический	Mt=0.1	—
593	233926,71	316332,99	Аналитический	Mt=0.1	—
594	233926,67	316333,06	Аналитический	Mt=0.1	—
595	233904,16	316369,44	Аналитический	Mt=0.1	—
596	233883,73	316402,99	Аналитический	Mt=0.1	—
597	233878,41	316407,40	Аналитический	Mt=0.1	—
598	233874,40	316408,91	Аналитический	Mt=0.1	—
599	233846,71	316471,25	Аналитический	Mt=0.1	—
600	233843,95	316475,98	Аналитический	Mt=0.1	—
601	233811,46	316519,85	Аналитический	Mt=0.1	—
602	233809,35	316522,34	Аналитический	Mt=0.1	—
603	233776,98	316555,87	Аналитический	Mt=0.1	—
604	233761,36	316572,59	Аналитический	Mt=0.1	—
605	233755,40	316577,28	Аналитический	Mt=0.1	—
606	233744,40	316583,50	Аналитический	Mt=0.1	—
607	233733,43	316586,70	Аналитический	Mt=0.1	—
608	233704,82	316588,23	Аналитический	Mt=0.1	—
609	233702,88	316588,26	Аналитический	Mt=0.1	—
610	233643,08	316586,82	Аналитический	Mt=0.1	—
611	233618,19	316601,14	Аналитический	Mt=0.1	—
612	233592,31	316622,14	Аналитический	Mt=0.1	—
613	233574,09	316637,26	Аналитический	Mt=0.1	—
614	233500,08	316715,92	Аналитический	Mt=0.1	—
615	233371,99	316863,24	Аналитический	Mt=0.1	—
616	233078,67	317220,86	Аналитический	Mt=0.1	—
617	233077,93	317221,73	Аналитический	Mt=0.1	—
618	233009,78	317297,50	Аналитический	Mt=0.1	—
619	232897,62	317423,51	Аналитический	Mt=0.1	—
620	232894,79	317427,45	Аналитический	Mt=0.1	—
621	232842,11	317546,23	Аналитический	Mt=0.1	—
622	232839,10	317551,30	Аналитический	Mt=0.1	—
623	232837,69	317553,14	Аналитический	Mt=0.1	—
624	232830,37	317559,57	Аналитический	Mt=0.1	—
625	232828,59	317560,60	Аналитический	Mt=0.1	—
626	232826,92	317561,48	Аналитический	Mt=0.1	—
627	232811,61	317563,56	Аналитический	Mt=0.1	—
628	232758,75	317553,97	Аналитический	Mt=0.1	—
629	232754,29	317559,22	Аналитический	Mt=0.1	—
630	232725,55	317593,23	Аналитический	Mt=0.1	—
631	232713,64	317607,39	Аналитический	Mt=0.1	—
632	232696,05	317628,32	Аналитический	Mt=0.1	—
633	232669,14	317660,38	Аналитический	Mt=0.1	—
634	232669,11	317660,42	Аналитический	Mt=0.1	—
635	232641,36	317693,15	Аналитический	Mt=0.1	—
636	232613,17	317726,38	Аналитический	Mt=0.1	—
637	232587,26	317757,35	Аналитический	Mt=0.1	—
638	232587,22	317757,40	Аналитический	Mt=0.1	—
639	232561,55	317787,72	Аналитический	Mt=0.1	—
640	232535,24	317818,90	Аналитический	Mt=0.1	—
641	232520,60	317836,22	Аналитический	Mt=0.1	—
642	232508,80	317850,19	Аналитический	Mt=0.1	—
643	232482,72	317881,06	Аналитический	Mt=0.1	—
644	232482,69	317881,09	Аналитический	Mt=0.1	—
645	232456,34	317912,05	Аналитический	Mt=0.1	—
646	232455,51	317912,92	Аналитический	Mt=0.1	—
647	232429,42	317937,30	Аналитический	Mt=0.1	—

1	2	3	4	5	6
648	232429,39	317937,33	Аналитический	Mt=0.1	—
649	232401,72	317963,01	Аналитический	Mt=0.1	—
650	232374,25	317988,67	Аналитический	Mt=0.1	—
651	232348,95	318012,29	Аналитический	Mt=0.1	—
652	232317,56	318041,59	Аналитический	Mt=0.1	—
653	232292,82	318064,59	Аналитический	Mt=0.1	—
654	232268,34	318094,55	Аналитический	Mt=0.1	—
655	232268,25	318094,66	Аналитический	Mt=0.1	—
656	232241,82	318126,11	Аналитический	Mt=0.1	—
657	232218,72	318153,98	Аналитический	Mt=0.1	—
658	232195,19	318182,49	Аналитический	Mt=0.1	—
659	232195,15	318182,53	Аналитический	Mt=0.1	—
660	232171,76	318210,57	Аналитический	Mt=0.1	—
661	232147,29	318239,93	Аналитический	Mt=0.1	—
662	232139,95	318248,80	Аналитический	Mt=0.1	—
663	232123,92	318268,21	Аналитический	Mt=0.1	—
664	232099,70	318297,38	Аналитический	Mt=0.1	—
665	232075,51	318326,57	Аналитический	Mt=0.1	—
666	232051,98	318354,84	Аналитический	Mt=0.1	—
667	232027,13	318384,70	Аналитический	Mt=0.1	—
668	232002,84	318413,94	Аналитический	Mt=0.1	—
669	231978,18	318443,50	Аналитический	Mt=0.1	—
670	231953,34	318473,52	Аналитический	Mt=0.1	—
671	231952,98	318473,92	Аналитический	Mt=0.1	—
672	231932,14	318496,65	Аналитический	Mt=0.1	—
673	231903,81	318532,28	Аналитический	Mt=0.1	—
674	231903,62	318532,50	Аналитический	Mt=0.1	—
675	231875,28	318566,21	Аналитический	Mt=0.1	—
676	231846,89	318599,92	Аналитический	Mt=0.1	—
677	231818,43	318633,64	Аналитический	Mt=0.1	—
678	231818,40	318633,67	Аналитический	Mt=0.1	—
679	231789,82	318667,28	Аналитический	Mt=0.1	—
680	231765,38	318696,32	Аналитический	Mt=0.1	—
681	231765,21	318696,52	Аналитический	Mt=0.1	—
682	231737,76	318727,55	Аналитический	Mt=0.1	—
683	231728,71	318737,90	Аналитический	Mt=0.1	—
684	231709,97	318759,31	Аналитический	Mt=0.1	—
685	231709,95	318759,34	Аналитический	Mt=0.1	—
686	231681,58	318791,55	Аналитический	Mt=0.1	—
687	231655,79	318821,06	Аналитический	Mt=0.1	—
688	231628,53	318852,13	Аналитический	Mt=0.1	—
689	231599,46	318885,20	Аналитический	Mt=0.1	—
690	231570,73	318918,21	Аналитический	Mt=0.1	—
691	231570,68	318918,26	Аналитический	Mt=0.1	—
692	231541,41	318951,47	Аналитический	Mt=0.1	—
693	231531,32	318962,97	Аналитический	Mt=0.1	—
694	231513,26	318983,55	Аналитический	Mt=0.1	—
695	231484,80	319016,04	Аналитический	Mt=0.1	—
696	231484,68	319016,18	Аналитический	Mt=0.1	—
697	231457,65	319045,98	Аналитический	Mt=0.1	—
698	231430,84	319075,48	Аналитический	Mt=0.1	—
699	231404,10	319104,91	Аналитический	Mt=0.1	—
700	231376,94	319134,81	Аналитический	Mt=0.1	—
701	231350,17	319164,32	Аналитический	Mt=0.1	—
702	231350,15	319164,35	Аналитический	Mt=0.1	—
703	231323,28	319193,77	Аналитический	Mt=0.1	—

1	2	3	4	5	6
704	231298,83	319220,70	Аналитический	Mt=0.1	—
705	231272,92	319249,20	Аналитический	Mt=0.1	—
706	231246,27	319278,88	Аналитический	Mt=0.1	—
707	231246,11	319279,05	Аналитический	Mt=0.1	—
708	231220,50	319306,36	Аналитический	Mt=0.1	—
709	231192,54	319337,61	Аналитический	Mt=0.1	—
710	231192,47	319337,69	Аналитический	Mt=0.1	—
711	231164,14	319368,69	Аналитический	Mt=0.1	—
712	231137,31	319398,36	Аналитический	Mt=0.1	—
713	231137,22	319398,46	Аналитический	Mt=0.1	—
714	231109,74	319428,08	Аналитический	Mt=0.1	—
715	231082,95	319456,98	Аналитический	Mt=0.1	—
716	231053,89	319488,99	Аналитический	Mt=0.1	—
717	231053,86	319489,02	Аналитический	Mt=0.1	—
718	231028,28	319517,00	Аналитический	Mt=0.1	—
719	230996,41	319552,03	Аналитический	Mt=0.1	—
720	230969,13	319582,01	Аналитический	Mt=0.1	—
721	230942,52	319611,27	Аналитический	Mt=0.1	—
722	230916,69	319645,50	Аналитический	Mt=0.1	—
723	230916,27	319646,03	Аналитический	Mt=0.1	—
724	230891,62	319674,73	Аналитический	Mt=0.1	—
725	230890,43	319675,91	Аналитический	Mt=0.1	—
726	230860,74	319701,08	Аналитический	Mt=0.1	—
727	230832,95	319731,61	Аналитический	Mt=0.1	—
728	230807,34	319761,51	Аналитический	Mt=0.1	—
729	230779,28	319794,30	Аналитический	Mt=0.1	—
730	230751,04	319827,26	Аналитический	Mt=0.1	—
731	230728,05	319854,14	Аналитический	Mt=0.1	—
732	230724,49	319858,30	Аналитический	Mt=0.1	—
733	230724,47	319858,33	Аналитический	Mt=0.1	—
734	230698,83	319888,14	Аналитический	Mt=0.1	—
735	230672,77	319918,67	Аналитический	Mt=0.1	—
736	230646,61	319949,17	Аналитический	Mt=0.1	—
737	230620,97	319979,18	Аналитический	Mt=0.1	—
738	230594,98	320009,53	Аналитический	Mt=0.1	—
739	230569,76	320039,00	Аналитический	Mt=0.1	—
740	230556,46	320054,51	Аналитический	Mt=0.1	—
741	230540,36	320073,27	Аналитический	Mt=0.1	—
742	230533,45	320081,42	Аналитический	Mt=0.1	—
743	230511,31	320107,52	Аналитический	Mt=0.1	—
744	230511,25	320107,60	Аналитический	Mt=0.1	—
745	230480,50	320143,14	Аналитический	Mt=0.1	—
746	230480,34	320143,31	Аналитический	Mt=0.1	—
747	230453,61	320172,87	Аналитический	Mt=0.1	—
748	230426,86	320202,39	Аналитический	Mt=0.1	—
749	230400,12	320231,88	Аналитический	Mt=0.1	—
750	230373,86	320261,25	Аналитический	Mt=0.1	—
751	230373,81	320261,31	Аналитический	Mt=0.1	—
752	230345,70	320292,29	Аналитический	Mt=0.1	—
753	230318,68	320322,18	Аналитический	Mt=0.1	—
754	230292,41	320351,40	Аналитический	Mt=0.1	—
755	230292,39	320351,42	Аналитический	Mt=0.1	—
756	230266,11	320380,49	Аналитический	Mt=0.1	—
757	230239,65	320410,24	Аналитический	Mt=0.1	—
758	230239,62	320410,28	Аналитический	Mt=0.1	—
759	230213,16	320439,74	Аналитический	Mt=0.1	—

1	2	3	4	5	6
760	230213,05	320439,86	Аналитический	Mt=0.1	—
761	230184,76	320470,45	Аналитический	Mt=0.1	—
762	230158,13	320499,87	Аналитический	Mt=0.1	—
763	230131,42	320529,55	Аналитический	Mt=0.1	—
764	230104,56	320559,51	Аналитический	Mt=0.1	—
765	230104,54	320559,54	Аналитический	Mt=0.1	—
766	230077,93	320588,99	Аналитический	Mt=0.1	—
767	230055,22	320617,56	Аналитический	Mt=0.1	—
768	230031,22	320647,87	Аналитический	Mt=0.1	—
769	230008,20	320677,13	Аналитический	Mt=0.1	—
770	230008,18	320677,16	Аналитический	Mt=0.1	—
771	229984,27	320707,33	Аналитический	Mt=0.1	—
772	229960,92	320737,27	Аналитический	Mt=0.1	—
773	229960,40	320737,88	Аналитический	Mt=0.1	—
774	229937,07	320763,55	Аналитический	Mt=0.1	—
775	229910,79	320792,76	Аналитический	Mt=0.1	—
776	229910,71	320792,85	Аналитический	Mt=0.1	—
777	229886,75	320818,89	Аналитический	Mt=0.1	—
778	229861,05	320847,19	Аналитический	Mt=0.1	—
779	229835,20	320875,63	Аналитический	Mt=0.1	—
780	229807,11	320906,78	Аналитический	Mt=0.1	—
781	229807,07	320906,83	Аналитический	Mt=0.1	—
782	229780,47	320935,95	Аналитический	Mt=0.1	—
783	229753,22	320966,14	Аналитический	Mt=0.1	—
784	229753,18	320966,18	Аналитический	Mt=0.1	—
785	229739,10	320981,63	Аналитический	Mt=0.1	—
786	229724,73	320997,39	Аналитический	Mt=0.1	—
787	229697,77	321027,15	Аналитический	Mt=0.1	—
788	229671,03	321056,79	Аналитический	Mt=0.1	—
789	229670,98	321056,84	Аналитический	Mt=0.1	—
790	229643,64	321086,75	Аналитический	Mt=0.1	—
791	229617,02	321116,40	Аналитический	Mt=0.1	—
792	229616,93	321116,50	Аналитический	Mt=0.1	—
793	229589,69	321146,11	Аналитический	Mt=0.1	—
794	229563,16	321175,57	Аналитический	Mt=0.1	—
795	229548,69	321196,02	Аналитический	Mt=0.1	—
796	229547,85	321197,07	Аналитический	Mt=0.1	—
797	229518,86	321228,66	Аналитический	Mt=0.1	—
798	229491,62	321258,54	Аналитический	Mt=0.1	—
799	229461,50	321291,50	Аналитический	Mt=0.1	—
800	229437,63	321318,65	Аналитический	Mt=0.1	—
801	229411,21	321348,56	Аналитический	Mt=0.1	—
802	229384,70	321378,57	Аналитический	Mt=0.1	—
803	229358,15	321408,48	Аналитический	Mt=0.1	—
804	229331,80	321438,20	Аналитический	Mt=0.1	—
805	229305,16	321468,26	Аналитический	Mt=0.1	—
806	229278,77	321498,18	Аналитический	Mt=0.1	—
807	229252,01	321528,39	Аналитический	Mt=0.1	—
808	229225,38	321558,37	Аналитический	Mt=0.1	—
809	229198,94	321588,37	Аналитический	Mt=0.1	—
810	229198,90	321588,41	Аналитический	Mt=0.1	—
811	229172,79	321617,72	Аналитический	Mt=0.1	—
812	229146,09	321647,95	Аналитический	Mt=0.1	—
813	229118,16	321679,79	Аналитический	Mt=0.1	—
814	229118,10	321679,85	Аналитический	Mt=0.1	—
815	229093,06	321707,94	Аналитический	Mt=0.1	—

1	2	3	4	5	6
816	229066,05	321738,39	Аналитический	Mt=0.1	—
817	229049,76	321756,87	Аналитический	Mt=0.1	—
818	229039,82	321768,15	Аналитический	Mt=0.1	—
819	229039,79	321768,19	Аналитический	Mt=0.1	—
820	229012,96	321798,32	Аналитический	Mt=0.1	—
821	228986,44	321828,55	Аналитический	Mt=0.1	—
822	228971,57	321845,58	Аналитический	Mt=0.1	—
823	228944,84	321882,19	Аналитический	Mt=0.1	—
824	228924,95	321909,75	Аналитический	Mt=0.1	—
825	228901,33	321942,41	Аналитический	Mt=0.1	—
826	228867,40	321989,49	Аналитический	Mt=0.1	—
827	228849,55	322018,67	Аналитический	Mt=0.1	—
828	228829,16	322052,30	Аналитический	Mt=0.1	—
829	228808,59	322086,20	Аналитический	Mt=0.1	—
830	228793,29	322111,47	Аналитический	Mt=0.1	—
831	228788,24	322119,83	Аналитический	Mt=0.1	—
832	228788,22	322119,87	Аналитический	Mt=0.1	—
833	228767,94	322153,15	Аналитический	Mt=0.1	—
834	228747,48	322186,96	Аналитический	Mt=0.1	—
835	228747,46	322186,98	Аналитический	Mt=0.1	—
836	228727,09	322220,45	Аналитический	Mt=0.1	—
837	228706,79	322253,76	Аналитический	Mt=0.1	—
838	228687,73	322285,37	Аналитический	Mt=0.1	—
839	228687,71	322285,39	Аналитический	Mt=0.1	—
840	228666,92	322319,61	Аналитический	Mt=0.1	—
841	228646,58	322353,06	Аналитический	Mt=0.1	—
842	228646,56	322353,08	Аналитический	Mt=0.1	—
843	228638,52	322366,25	Аналитический	Mt=0.1	—
844	228628,22	322384,45	Аналитический	Mt=0.1	—
845	228628,06	322384,72	Аналитический	Mt=0.1	—
846	228616,26	322404,22	Аналитический	Mt=0.1	—
847	228595,33	322438,94	Аналитический	Mt=0.1	—
848	228574,82	322472,96	Аналитический	Mt=0.1	—
849	228554,25	322507,17	Аналитический	Mt=0.1	—
850	228533,55	322541,81	Аналитический	Mt=0.1	—
851	228533,53	322541,83	Аналитический	Mt=0.1	—
852	228512,89	322576,15	Аналитический	Mt=0.1	—
853	228492,26	322610,29	Аналитический	Mt=0.1	—
854	228471,74	322644,51	Аналитический	Mt=0.1	—
855	228451,08	322678,82	Аналитический	Mt=0.1	—
856	228430,66	322713,09	Аналитический	Mt=0.1	—
857	228410,01	322747,73	Аналитический	Mt=0.1	—
858	228409,98	322747,78	Аналитический	Mt=0.1	—
859	228389,25	322782,12	Аналитический	Mt=0.1	—
860	228368,37	322816,90	Аналитический	Mt=0.1	—
861	228368,35	322816,93	Аналитический	Mt=0.1	—
862	228347,93	322850,66	Аналитический	Mt=0.1	—
863	228327,24	322885,24	Аналитический	Mt=0.1	—
864	228327,21	322885,28	Аналитический	Mt=0.1	—
865	228306,53	322919,54	Аналитический	Mt=0.1	—
866	228285,97	322953,90	Аналитический	Mt=0.1	—
867	228285,95	322953,94	Аналитический	Mt=0.1	—
868	228265,07	322988,53	Аналитический	Mt=0.1	—
869	228244,31	323022,92	Аналитический	Mt=0.1	—
870	228244,29	323022,95	Аналитический	Mt=0.1	—
871	228223,23	323057,56	Аналитический	Mt=0.1	—

1	2	3	4	5	6
872	228202,78	323091,90	Аналитический	Mt=0.1	—
873	228202,76	323091,93	Аналитический	Mt=0.1	—
874	228182,18	323126,27	Аналитический	Mt=0.1	—
875	228161,52	323160,65	Аналитический	Mt=0.1	—
876	228141,14	323194,60	Аналитический	Mt=0.1	—
877	228128,14	323216,17	Аналитический	Mt=0.1	—
878	228103,48	323257,09	Аналитический	Mt=0.1	—
879	228081,83	323293,14	Аналитический	Mt=0.1	—
880	228061,33	323327,25	Аналитический	Mt=0.1	—
881	228061,31	323327,28	Аналитический	Mt=0.1	—
882	228040,56	323361,58	Аналитический	Mt=0.1	—
883	228019,99	323395,69	Аналитический	Mt=0.1	—
884	228010,65	323411,28	Аналитический	Mt=0.1	—
885	227999,20	323430,40	Аналитический	Mt=0.1	—
886	227978,22	323465,33	Аналитический	Mt=0.1	—
887	227978,19	323465,36	Аналитический	Mt=0.1	—
888	227957,28	323499,87	Аналитический	Mt=0.1	—
889	227936,43	323534,68	Аналитический	Mt=0.1	—
890	227915,68	323569,18	Аналитический	Mt=0.1	—
891	227894,71	323604,03	Аналитический	Mt=0.1	—
892	227873,19	323639,77	Аналитический	Mt=0.1	—
893	227856,33	323667,73	Аналитический	Mt=0.1	—
894	227840,16	323694,84	Аналитический	Mt=0.1	—
895	227832,77	323707,22	Аналитический	Mt=0.1	—
896	227832,74	323707,28	Аналитический	Mt=0.1	—
897	227811,45	323742,43	Аналитический	Mt=0.1	—
898	227789,83	323778,27	Аналитический	Mt=0.1	—
899	227768,78	323813,25	Аналитический	Mt=0.1	—
900	227768,74	323813,33	Аналитический	Mt=0.1	—
901	227747,23	323848,39	Аналитический	Mt=0.1	—
902	227725,99	323883,87	Аналитический	Mt=0.1	—
903	227705,39	323918,52	Аналитический	Mt=0.1	—
904	227705,26	323918,73	Аналитический	Mt=0.1	—
905	227683,87	323952,84	Аналитический	Mt=0.1	—
906	227663,18	323987,37	Аналитический	Mt=0.1	—
907	227663,15	323987,42	Аналитический	Mt=0.1	—
908	227641,91	324022,45	Аналитический	Mt=0.1	—
909	227621,02	324057,10	Аналитический	Mt=0.1	—
910	227599,72	324092,45	Аналитический	Mt=0.1	—
911	227579,40	324126,32	Аналитический	Mt=0.1	—
912	227579,37	324126,36	Аналитический	Mt=0.1	—
913	227560,97	324156,73	Аналитический	Mt=0.1	—
914	227540,08	324191,70	Аналитический	Mt=0.1	—
915	227540,05	324191,74	Аналитический	Mt=0.1	—
916	227518,77	324226,94	Аналитический	Mt=0.1	—
917	227497,83	324261,92	Аналитический	Mt=0.1	—
918	227497,82	324261,95	Аналитический	Mt=0.1	—
919	227476,93	324296,56	Аналитический	Mt=0.1	—
920	227456,19	324330,92	Аналитический	Mt=0.1	—
921	227434,71	324366,62	Аналитический	Mt=0.1	—
922	227413,47	324401,79	Аналитический	Mt=0.1	—
923	227392,63	324436,38	Аналитический	Mt=0.1	—
924	227371,76	324470,92	Аналитический	Mt=0.1	—
925	227350,67	324506,12	Аналитический	Mt=0.1	—
926	227350,63	324506,18	Аналитический	Mt=0.1	—
927	227329,75	324540,47	Аналитический	Mt=0.1	—

1	2	3	4	5	6
928	227309,30	324574,36	Аналитический	Mt=0.1	—
929	227289,16	324607,64	Аналитический	Mt=0.1	—
930	227268,53	324641,84	Аналитический	Mt=0.1	—
931	227247,20	324677,04	Аналитический	Mt=0.1	—
932	227235,67	324696,29	Аналитический	Mt=0.1	—
933	227226,36	324711,86	Аналитический	Mt=0.1	—
934	227226,34	324711,88	Аналитический	Mt=0.1	—
935	227205,54	324746,48	Аналитический	Mt=0.1	—
936	227184,89	324780,73	Аналитический	Mt=0.1	—
937	227164,08	324815,30	Аналитический	Mt=0.1	—
938	227143,62	324849,35	Аналитический	Mt=0.1	—
939	227123,13	324883,37	Аналитический	Mt=0.1	—
940	227101,68	324918,98	Аналитический	Mt=0.1	—
941	227082,98	324950,59	Аналитический	Mt=0.1	—
942	227082,44	324951,41	Аналитический	Mt=0.1	—
943	227080,94	324953,48	Аналитический	Mt=0.1	—
944	227062,09	324985,36	Аналитический	Mt=0.1	—
945	227062,03	324985,46	Аналитический	Mt=0.1	—
946	227041,15	325019,86	Аналитический	Mt=0.1	—
947	227020,31	325054,49	Аналитический	Mt=0.1	—
948	226999,97	325088,04	Аналитический	Mt=0.1	—
949	226979,17	325122,60	Аналитический	Mt=0.1	—
950	226958,58	325156,85	Аналитический	Mt=0.1	—
951	226938,40	325190,34	Аналитический	Mt=0.1	—
952	226917,72	325224,63	Аналитический	Mt=0.1	—
953	226896,63	325259,55	Аналитический	Mt=0.1	—
954	226874,66	325295,95	Аналитический	Mt=0.1	—
955	226854,17	325330,09	Аналитический	Mt=0.1	—
956	226854,13	325330,14	Аналитический	Mt=0.1	—
957	226832,98	325364,87	Аналитический	Mt=0.1	—
958	226812,40	325399,05	Аналитический	Mt=0.1	—
959	226791,77	325433,38	Аналитический	Mt=0.1	—
960	226770,91	325467,99	Аналитический	Mt=0.1	—
961	226750,60	325501,64	Аналитический	Mt=0.1	—
962	226730,19	325535,32	Аналитический	Mt=0.1	—
963	226709,80	325569,14	Аналитический	Mt=0.1	—
964	226689,03	325603,56	Аналитический	Mt=0.1	—
965	226667,99	325638,33	Аналитический	Mt=0.1	—
966	226656,16	325657,97	Аналитический	Mt=0.1	—
967	226647,55	325672,26	Аналитический	Mt=0.1	—
968	226625,67	325708,73	Аналитический	Mt=0.1	—
969	226625,65	325708,75	Аналитический	Mt=0.1	—
970	226604,73	325743,38	Аналитический	Mt=0.1	—
971	226583,83	325777,97	Аналитический	Mt=0.1	—
972	226562,97	325812,68	Аналитический	Mt=0.1	—
973	226562,95	325812,70	Аналитический	Mt=0.1	—
974	226543,49	325844,91	Аналитический	Mt=0.1	—
975	226524,10	325877,02	Аналитический	Mt=0.1	—
976	226503,35	325911,46	Аналитический	Mt=0.1	—
977	226503,33	325911,49	Аналитический	Mt=0.1	—
978	226482,06	325946,58	Аналитический	Mt=0.1	—
979	226463,31	325977,79	Аналитический	Mt=0.1	—
980	226460,91	325981,81	Аналитический	Mt=0.1	—
981	226460,87	325981,86	Аналитический	Mt=0.1	—
982	226439,98	326016,34	Аналитический	Mt=0.1	—
983	226418,93	326051,17	Аналитический	Mt=0.1	—

1	2	3	4	5	6
984	226397,16	326087,26	Аналитический	Mt=0.1	—
985	226377,43	326120,12	Аналитический	Mt=0.1	—
986	226377,40	326120,16	Аналитический	Mt=0.1	—
987	226356,58	326154,48	Аналитический	Mt=0.1	—
988	226335,86	326188,80	Аналитический	Mt=0.1	—
989	226315,03	326223,43	Аналитический	Mt=0.1	—
990	226308,51	326234,22	Аналитический	Mt=0.1	—
991	226293,41	326259,25	Аналитический	Mt=0.1	—
992	226272,46	326294,12	Аналитический	Mt=0.1	—
993	226272,44	326294,15	Аналитический	Mt=0.1	—
994	226251,60	326328,58	Аналитический	Mt=0.1	—
995	226230,75	326363,24	Аналитический	Mt=0.1	—
996	226209,81	326398,25	Аналитический	Mt=0.1	—
997	226209,78	326398,30	Аналитический	Mt=0.1	—
998	226188,75	326433,00	Аналитический	Mt=0.1	—
999	226168,12	326467,01	Аналитический	Mt=0.1	—
1000	226147,01	326502,00	Аналитический	Mt=0.1	—
1001	226126,44	326536,28	Аналитический	Mt=0.1	—
1002	226126,42	326536,32	Аналитический	Mt=0.1	—
1003	226105,60	326570,71	Аналитический	Mt=0.1	—
1004	226084,57	326605,43	Аналитический	Mt=0.1	—
1005	226063,17	326640,89	Аналитический	Mt=0.1	—
1006	226042,19	326675,65	Аналитический	Mt=0.1	—
1007	226021,32	326710,56	Аналитический	Mt=0.1	—
1008	226021,29	326710,61	Аналитический	Mt=0.1	—
1009	226000,97	326744,19	Аналитический	Mt=0.1	—
1010	225980,20	326778,73	Аналитический	Mt=0.1	—
1011	225960,03	326812,37	Аналитический	Mt=0.1	—
1012	225960,00	326812,42	Аналитический	Mt=0.1	—
1013	225938,25	326848,27	Аналитический	Mt=0.1	—
1014	225916,88	326883,79	Аналитический	Mt=0.1	—
1015	225895,93	326918,50	Аналитический	Mt=0.1	—
1016	225875,10	326952,85	Аналитический	Mt=0.1	—
1017	225854,35	326987,52	Аналитический	Mt=0.1	—
1018	225854,33	326987,55	Аналитический	Mt=0.1	—
1019	225833,48	327022,16	Аналитический	Mt=0.1	—
1020	225833,46	327022,19	Аналитический	Mt=0.1	—
1021	225812,05	327057,45	Аналитический	Mt=0.1	—
1022	225790,60	327093,16	Аналитический	Mt=0.1	—
1023	225790,51	327093,29	Аналитический	Mt=0.1	—
1024	225773,04	327121,41	Аналитический	Mt=0.1	—
1025	225752,17	327158,78	Аналитический	Mt=0.1	—
1026	225752,14	327158,84	Аналитический	Mt=0.1	—
1027	225734,34	327190,23	Аналитический	Mt=0.1	—
1028	225717,31	327220,65	Аналитический	Mt=0.1	—
1029	225717,26	327220,74	Аналитический	Mt=0.1	—
1030	225699,27	327252,14	Аналитический	Mt=0.1	—
1031	225692,55	327263,99	Аналитический	Mt=0.1	—
1032	225680,71	327285,00	Аналитический	Mt=0.1	—
1033	225661,93	327318,61	Аналитический	Mt=0.1	—
1034	225643,71	327351,15	Аналитический	Mt=0.1	—
1035	225624,39	327385,60	Аналитический	Mt=0.1	—
1036	225605,22	327419,62	Аналитический	Mt=0.1	—
1037	225587,00	327452,13	Аналитический	Mt=0.1	—
1038	225567,99	327485,89	Аналитический	Mt=0.1	—
1039	225548,62	327520,40	Аналитический	Mt=0.1	—

1	2	3	4	5	6
1040	225545,98	327525,16	Аналитический	Mt=0.1	—
1041	225529,44	327554,85	Аналитический	Mt=0.1	—
1042	225529,15	327555,34	Аналитический	Mt=0.1	—
1043	225510,03	327585,70	Аналитический	Mt=0.1	—
1044	225489,60	327618,43	Аналитический	Mt=0.1	—
1045	225489,57	327618,48	Аналитический	Mt=0.1	—
1046	225468,76	327651,42	Аналитический	Mt=0.1	—
1047	225447,74	327684,97	Аналитический	Mt=0.1	—
1048	225431,70	327710,45	Аналитический	Mt=0.1	—
1049	225426,26	327719,10	Аналитический	Mt=0.1	—
1050	225403,39	327755,50	Аналитический	Mt=0.1	—
1051	225381,22	327790,86	Аналитический	Mt=0.1	—
1052	225381,06	327791,10	Аналитический	Mt=0.1	—
1053	225370,41	327807,12	Аналитический	Mt=0.1	—
1054	225358,79	327826,53	Аналитический	Mt=0.1	—
1055	225358,65	327826,76	Аналитический	Mt=0.1	—
1056	225339,23	327857,45	Аналитический	Mt=0.1	—
1057	225295,11	327927,73	Аналитический	Mt=0.1	—
1058	225273,88	327961,65	Аналитический	Mt=0.1	—
1059	225252,93	327995,19	Аналитический	Mt=0.1	—
1060	225231,67	328029,07	Аналитический	Mt=0.1	—
1061	225210,32	328063,15	Аналитический	Mt=0.1	—
1062	225189,23	328096,80	Аналитический	Mt=0.1	—
1063	225189,21	328096,84	Аналитический	Mt=0.1	—
1064	225167,72	328130,81	Аналитический	Mt=0.1	—
1065	225146,66	328165,15	Аналитический	Mt=0.1	—
1066	225125,35	328200,05	Аналитический	Mt=0.1	—
1067	225125,33	328200,08	Аналитический	Mt=0.1	—
1068	225104,13	328234,56	Аналитический	Mt=0.1	—
1069	225082,82	328269,14	Аналитический	Mt=0.1	—
1070	225061,16	328304,18	Аналитический	Mt=0.1	—
1071	225040,75	328338,06	Аналитический	Mt=0.1	—
1072	225040,65	328338,22	Аналитический	Mt=0.1	—
1073	225022,39	328367,38	Аналитический	Mt=0.1	—
1074	225004,75	328395,62	Аналитический	Mt=0.1	—
1075	224995,87	328400,60	Аналитический	Mt=0.1	—
1076	224956,16	328401,00	Аналитический	Mt=0.1	—
1077	224956,13	328401,00	Аналитический	Mt=0.1	—
1078	224915,61	328401,30	Аналитический	Mt=0.1	—
1079	224875,98	328401,86	Аналитический	Mt=0.1	—
1080	224875,92	328401,86	Аналитический	Mt=0.1	—
1081	224836,15	328402,18	Аналитический	Mt=0.1	—
1082	224798,62	328402,50	Аналитический	Mt=0.1	—
1083	224753,88	328403,08	Аналитический	Mt=0.1	—
1084	224691,67	328404,06	Аналитический	Mt=0.1	—
1085	224691,57	328404,06	Аналитический	Mt=0.1	—
1086	224555,03	328405,02	Аналитический	Mt=0.1	—
1087	224511,64	328405,84	Аналитический	Mt=0.1	—
1088	224500,66	328409,13	Аналитический	Mt=0.1	—
1089	224497,76	328409,57	Аналитический	Mt=0.1	—
1090	224462,34	328410,04	Аналитический	Mt=0.1	—
1091	224462,31	328410,04	Аналитический	Mt=0.1	—
1092	224422,92	328410,46	Аналитический	Mt=0.1	—
1093	224388,74	328410,85	Аналитический	Mt=0.1	—
1094	224367,53	328436,03	Аналитический	Mt=0.1	—
1095	224343,41	328466,84	Аналитический	Mt=0.1	—

1	2	3	4	5	6
1096	224343,31	328466,95	Аналитический	Mt=0.1	—
1097	224318,49	328497,77	Аналитический	Mt=0.1	—
1098	224293,66	328529,03	Аналитический	Mt=0.1	—
1099	224269,21	328559,84	Аналитический	Mt=0.1	—
1100	224245,16	328590,43	Аналитический	Mt=0.1	—
1101	224245,13	328590,47	Аналитический	Mt=0.1	—
1102	224218,07	328624,55	Аналитический	Mt=0.1	—
1103	224193,34	328655,58	Аналитический	Mt=0.1	—
1104	224168,59	328686,90	Аналитический	Mt=0.1	—
1105	224168,56	328686,93	Аналитический	Mt=0.1	—
1106	224144,82	328716,74	Аналитический	Mt=0.1	—
1107	224119,67	328748,54	Аналитический	Mt=0.1	—
1108	224103,53	328768,83	Аналитический	Mt=0.1	—
1109	224094,87	328779,70	Аналитический	Mt=0.1	—
1110	224068,90	328812,74	Аналитический	Mt=0.1	—
1111	224068,86	328812,80	Аналитический	Mt=0.1	—
1112	224045,03	328842,69	Аналитический	Mt=0.1	—
1113	224020,61	328873,63	Аналитический	Mt=0.1	—
1114	224020,58	328873,67	Аналитический	Mt=0.1	—
1115	223995,65	328905,00	Аналитический	Mt=0.1	—
1116	223970,89	328936,25	Аналитический	Mt=0.1	—
1117	223947,93	328965,30	Аналитический	Mt=0.1	—
1118	223947,91	328965,32	Аналитический	Mt=0.1	—
1119	223921,90	328998,09	Аналитический	Mt=0.1	—
1120	223897,22	329029,29	Аналитический	Mt=0.1	—
1121	223897,20	329029,33	Аналитический	Mt=0.1	—
1122	223872,81	329059,92	Аналитический	Mt=0.1	—
1123	223848,41	329090,50	Аналитический	Mt=0.1	—
1124	223825,35	329120,91	Аналитический	Mt=0.1	—
1125	223825,30	329120,96	Аналитический	Mt=0.1	—
1126	223801,81	329151,50	Аналитический	Mt=0.1	—
1127	223778,25	329182,49	Аналитический	Mt=0.1	—
1128	223778,21	329182,54	Аналитический	Mt=0.1	—
1129	223753,86	329214,23	Аналитический	Mt=0.1	—
1130	223737,81	329235,15	Аналитический	Mt=0.1	—
1131	223729,43	329246,07	Аналитический	Mt=0.1	—
1132	223705,13	329277,77	Аналитический	Mt=0.1	—
1133	223681,46	329308,83	Аналитический	Mt=0.1	—
1134	223681,43	329308,88	Аналитический	Mt=0.1	—
1135	223657,92	329339,42	Аналитический	Mt=0.1	—
1136	223634,24	329370,50	Аналитический	Mt=0.1	—
1137	223610,31	329401,76	Аналитический	Mt=0.1	—
1138	223585,80	329433,70	Аналитический	Mt=0.1	—
1139	223561,72	329464,95	Аналитический	Mt=0.1	—
1140	223558,13	329470,04	Аналитический	Mt=0.1	—
1141	223557,37	329471,00	Аналитический	Mt=0.1	—
1142	223555,65	329472,92	Аналитический	Mt=0.1	—
1143	223539,75	329494,16	Аналитический	Mt=0.1	—
1144	223539,69	329494,24	Аналитический	Mt=0.1	—
1145	223515,63	329525,79	Аналитический	Mt=0.1	—
1146	223491,32	329557,63	Аналитический	Mt=0.1	—
1147	223491,30	329557,65	Аналитический	Mt=0.1	—
1148	223467,39	329588,86	Аналитический	Mt=0.1	—
1149	223443,68	329619,82	Аналитический	Mt=0.1	—
1150	223419,81	329651,19	Аналитический	Mt=0.1	—
1151	223419,74	329651,28	Аналитический	Mt=0.1	—

1	2	3	4	5	6
1152	223395,78	329682,09	Аналитический	Mt=0.1	—
1153	223371,49	329714,20	Аналитический	Mt=0.1	—
1154	223371,45	329714,25	Аналитический	Mt=0.1	—
1155	223348,26	329744,47	Аналитический	Mt=0.1	—
1156	223324,15	329776,00	Аналитический	Mt=0.1	—
1157	223300,07	329807,41	Аналитический	Mt=0.1	—
1158	223275,48	329839,56	Аналитический	Mt=0.1	—
1159	223251,14	329871,38	Аналитический	Mt=0.1	—
1160	223227,39	329902,52	Аналитический	Mt=0.1	—
1161	223227,36	329902,56	Аналитический	Mt=0.1	—
1162	223203,37	329933,70	Аналитический	Mt=0.1	—
1163	223179,26	329965,17	Аналитический	Mt=0.1	—
1164	223154,99	329996,87	Аналитический	Mt=0.1	—
1165	223131,62	330027,43	Аналитический	Mt=0.1	—
1166	223131,60	330027,45	Аналитический	Mt=0.1	—
1167	223107,31	330059,02	Аналитический	Mt=0.1	—
1168	223083,39	330090,39	Аналитический	Mt=0.1	—
1169	223083,37	330090,41	Аналитический	Mt=0.1	—
1170	223058,99	330122,23	Аналитический	Mt=0.1	—
1171	223034,76	330153,93	Аналитический	Mt=0.1	—
1172	223010,92	330185,12	Аналитический	Mt=0.1	—
1173	222987,57	330215,56	Аналитический	Mt=0.1	—
1174	222963,98	330246,34	Аналитический	Mt=0.1	—
1175	222941,54	330275,82	Аналитический	Mt=0.1	—
1176	222935,58	330283,62	Аналитический	Mt=0.1	—
1177	222924,54	330298,06	Аналитический	Mt=0.1	—
1178	222917,32	330307,49	Аналитический	Mt=0.1	—
1179	222889,87	330350,48	Аналитический	Mt=0.1	—
1180	222889,85	330350,52	Аналитический	Mt=0.1	—
1181	222857,87	330400,15	Аналитический	Mt=0.1	—
1182	222857,83	330400,21	Аналитический	Mt=0.1	—
1183	222840,85	330426,20	Аналитический	Mt=0.1	—
1184	222834,91	330435,31	Аналитический	Mt=0.1	—
1185	222809,35	330475,15	Аналитический	Mt=0.1	—
1186	222809,32	330475,20	Аналитический	Mt=0.1	—
1187	222787,22	330509,24	Аналитический	Mt=0.1	—
1188	222768,37	330538,45	Аналитический	Mt=0.1	—
1189	222765,96	330542,22	Аналитический	Mt=0.1	—
1190	222765,82	330542,43	Аналитический	Mt=0.1	—
1191	222763,16	330546,37	Аналитический	Mt=0.1	—
1192	222759,90	330551,39	Аналитический	Mt=0.1	—
1193	222759,85	330551,47	Аналитический	Mt=0.1	—
1194	222756,66	330556,29	Аналитический	Mt=0.1	—
1195	222754,07	330560,51	Аналитический	Mt=0.1	—
1196	222741,40	330598,40	Аналитический	Mt=0.1	—
1197	222729,20	330635,07	Аналитический	Mt=0.1	—
1198	222716,74	330672,71	Аналитический	Mt=0.1	—
1199	222712,36	330685,93	Аналитический	Mt=0.1	—
1200	222704,24	330710,45	Аналитический	Mt=0.1	—
1201	222691,68	330748,29	Аналитический	Mt=0.1	—
1202	222691,52	330748,73	Аналитический	Mt=0.1	—
1203	222677,11	330786,44	Аналитический	Mt=0.1	—
1204	222665,44	330817,36	Аналитический	Mt=0.1	—
1205	222648,47	330862,74	Аналитический	Mt=0.1	—
1206	222648,46	330862,77	Аналитический	Mt=0.1	—
1207	222624,53	330926,24	Аналитический	Mt=0.1	—

1	2	3	4	5	6
1208	222607,10	330972,66	Аналитический	Mt=0.1	—
1209	222578,89	331047,48	Аналитический	Mt=0.1	—
1210	222554,30	331112,52	Аналитический	Mt=0.1	—
1211	222554,15	331112,89	Аналитический	Mt=0.1	—
1212	222536,91	331153,76	Аналитический	Mt=0.1	—
1213	222524,80	331190,76	Аналитический	Mt=0.1	—
1214	222524,72	331191,01	Аналитический	Mt=0.1	—
1215	222500,66	331258,80	Аналитический	Mt=0.1	—
1216	222499,35	331261,34	Аналитический	Mt=0.1	—
1217	222475,75	331294,98	Аналитический	Mt=0.1	—
1218	222454,82	331325,89	Аналитический	Mt=0.1	—
1219	222454,69	331326,07	Аналитический	Mt=0.1	—
1220	222432,30	331357,73	Аналитический	Mt=0.1	—
1221	222412,69	331386,36	Аналитический	Mt=0.1	—
1222	222398,54	331415,57	Аналитический	Mt=0.1	—
1223	222381,76	331450,99	Аналитический	Mt=0.1	—
1224	222381,74	331451,04	Аналитический	Mt=0.1	—
1225	222364,30	331487,35	Аналитический	Mt=0.1	—
1226	222347,43	331522,82	Аналитический	Mt=0.1	—
1227	222330,37	331558,66	Аналитический	Mt=0.1	—
1228	222313,30	331594,31	Аналитический	Mt=0.1	—
1229	222296,06	331630,38	Аналитический	Mt=0.1	—
1230	222285,53	331652,33	Аналитический	Mt=0.1	—
1231	222278,91	331666,14	Аналитический	Mt=0.1	—
1232	222261,90	331701,98	Аналитический	Mt=0.1	—
1233	222261,88	331702,01	Аналитический	Mt=0.1	—
1234	222244,99	331737,24	Аналитический	Mt=0.1	—
1235	222227,55	331773,68	Аналитический	Mt=0.1	—
1236	222222,69	331783,88	Аналитический	Mt=0.1	—
1237	222210,48	331809,50	Аналитический	Mt=0.1	—
1238	222193,45	331845,11	Аналитический	Mt=0.1	—
1239	222176,30	331880,98	Аналитический	Mt=0.1	—
1240	222176,28	331881,02	Аналитический	Mt=0.1	—
1241	222158,79	331917,19	Аналитический	Mt=0.1	—
1242	222158,65	331917,48	Аналитический	Mt=0.1	—
1243	222140,37	331952,52	Аналитический	Mt=0.1	—
1244	222140,35	331952,56	Аналитический	Mt=0.1	—
1245	222121,44	331988,50	Аналитический	Mt=0.1	—
1246	222102,91	332023,87	Аналитический	Mt=0.1	—
1247	222088,14	332051,98	Аналитический	Mt=0.1	—
1248	222085,10	332057,78	Аналитический	Mt=0.1	—
1249	222066,45	332093,21	Аналитический	Mt=0.1	—
1250	222048,36	332127,53	Аналитический	Mt=0.1	—
1251	222029,95	332162,62	Аналитический	Mt=0.1	—
1252	222011,40	332198,00	Аналитический	Mt=0.1	—
1253	221993,36	332232,45	Аналитический	Mt=0.1	—
1254	221993,34	332232,48	Аналитический	Mt=0.1	—
1255	221975,18	332266,89	Аналитический	Mt=0.1	—
1256	221956,72	332302,29	Аналитический	Mt=0.1	—
1257	221938,12	332337,86	Аналитический	Mt=0.1	—
1258	221919,91	332372,52	Аналитический	Mt=0.1	—
1259	221901,53	332407,55	Аналитический	Mt=0.1	—
1260	221883,04	332442,78	Аналитический	Mt=0.1	—
1261	221882,98	332442,88	Аналитический	Mt=0.1	—
1262	221864,60	332476,98	Аналитический	Mt=0.1	—
1263	221847,85	332513,89	Аналитический	Mt=0.1	—

1	2	3	4	5	6
1264	221847,84	332513,92	Аналитический	Mt=0.1	—
1265	221832,10	332548,28	Аналитический	Mt=0.1	—
1266	221832,06	332548,37	Аналитический	Mt=0.1	—
1267	221814,88	332585,01	Аналитический	Mt=0.1	—
1268	221798,52	332620,31	Аналитический	Mt=0.1	—
1269	221781,87	332656,10	Аналитический	Mt=0.1	—
1270	221765,24	332691,82	Аналитический	Mt=0.1	—
1271	221748,35	332728,00	Аналитический	Mt=0.1	—
1272	221732,18	332762,78	Аналитический	Mt=0.1	—
1273	221715,54	332798,49	Аналитический	Mt=0.1	—
1274	221699,02	332834,02	Аналитический	Mt=0.1	—
1275	221682,65	332869,41	Аналитический	Mt=0.1	—
1276	221666,01	332905,34	Аналитический	Mt=0.1	—
1277	221649,49	332940,87	Аналитический	Mt=0.1	—
1278	221632,72	332976,82	Аналитический	Mt=0.1	—
1279	221616,42	333012,03	Аналитический	Mt=0.1	—
1280	221599,48	333048,52	Аналитический	Mt=0.1	—
1281	221582,84	333084,39	Аналитический	Mt=0.1	—
1282	221567,02	333118,61	Аналитический	Mt=0.1	—
1283	221567,00	333118,64	Аналитический	Mt=0.1	—
1284	221562,00	333129,35	Аналитический	Mt=0.1	—
1285	221561,99	333129,39	Аналитический	Mt=0.1	—
1286	221549,88	333155,07	Аналитический	Mt=0.1	—
1287	221533,06	333190,93	Аналитический	Mt=0.1	—
1288	221518,25	333222,52	Аналитический	Mt=0.1	—
1289	221516,38	333226,53	Аналитический	Mt=0.1	—
1290	221499,36	333262,83	Аналитический	Mt=0.1	—
1291	221482,56	333298,51	Аналитический	Mt=0.1	—
1292	221467,61	333330,51	Аналитический	Mt=0.1	—
1293	221467,55	333330,65	Аналитический	Mt=0.1	—
1294	221465,62	333334,63	Аналитический	Mt=0.1	—
1295	221462,15	333341,92	Аналитический	Mt=0.1	—
1296	221456,94	333353,05	Аналитический	Mt=0.1	—
1297	221451,30	333365,20	Аналитический	Mt=0.1	—
1298	221449,67	333368,84	Аналитический	Mt=0.1	—
1299	221449,61	333368,97	Аналитический	Mt=0.1	—
1300	221445,42	333377,98	Аналитический	Mt=0.1	—
1301	221436,57	333396,96	Аналитический	Mt=0.1	—
1302	221500,66	333533,02	Аналитический	Mt=0.1	—
1303	221558,07	333636,00	Аналитический	Mt=0.1	—
1304	221558,14	333636,13	Аналитический	Mt=0.1	—
1305	221630,10	333767,14	Аналитический	Mt=0.1	—
1306	221640,60	333785,78	Аналитический	Mt=0.1	—
1307	221640,70	333785,95	Аналитический	Mt=0.1	—
1308	221654,34	333810,61	Аналитический	Mt=0.1	—
1309	221656,42	333815,56	Аналитический	Mt=0.1	—
1310	221663,59	333839,60	Аналитический	Mt=0.1	—
1311	221664,03	333852,18	Аналитический	Mt=0.1	—
1312	221655,60	333890,07	Аналитический	Mt=0.1	—
1313	221653,94	333895,02	Аналитический	Mt=0.1	—
1314	221599,35	334014,63	Аналитический	Mt=0.1	—
1315	221607,18	334034,02	Аналитический	Mt=0.1	—
1316	221606,93	334042,53	Аналитический	Mt=0.1	—
1317	221590,11	334078,04	Аналитический	Mt=0.1	—
1318	221573,29	334114,08	Аналитический	Mt=0.1	—
1319	221556,30	334150,54	Аналитический	Mt=0.1	—

1	2	3	4	5	6
1320	221539,30	334186,82	Аналитический	Mt=0.1	—
1321	221522,73	334222,21	Аналитический	Mt=0.1	—
1322	221505,69	334258,46	Аналитический	Mt=0.1	—
1323	221488,60	334295,08	Аналитический	Mt=0.1	—
1324	221471,83	334331,16	Аналитический	Mt=0.1	—
1325	221471,80	334331,23	Аналитический	Mt=0.1	—
1326	221454,62	334367,46	Аналитический	Mt=0.1	—
1327	221437,54	334404,19	Аналитический	Mt=0.1	—
1328	221437,52	334404,23	Аналитический	Mt=0.1	—
1329	221421,01	334439,36	Аналитический	Mt=0.1	—
1330	221403,75	334476,25	Аналитический	Mt=0.1	—
1331	221387,05	334511,88	Аналитический	Mt=0.1	—
1332	221370,34	334547,66	Аналитический	Mt=0.1	—
1333	221353,55	334583,48	Аналитический	Mt=0.1	—
1334	221336,77	334619,27	Аналитический	Mt=0.1	—
1335	221322,27	334650,36	Аналитический	Mt=0.1	—
1336	221337,47	334679,23	Аналитический	Mt=0.1	—
1337	221337,79	334688,45	Аналитический	Mt=0.1	—
1338	221321,95	334724,35	Аналитический	Mt=0.1	—
1339	221306,78	334759,02	Аналитический	Mt=0.1	—
1340	221306,77	334759,05	Аналитический	Mt=0.1	—
1341	221305,63	334761,63	Аналитический	Mt=0.1	—
1342	221289,76	334797,65	Аналитический	Mt=0.1	—
1343	221273,53	334834,63	Аналитический	Mt=0.1	—
1344	221257,84	334870,51	Аналитический	Mt=0.1	—
1345	221241,98	334906,76	Аналитический	Mt=0.1	—
1346	221241,96	334906,80	Аналитический	Mt=0.1	—
1347	221225,77	334943,33	Аналитический	Mt=0.1	—
1348	221209,84	334979,47	Аналитический	Mt=0.1	—
1349	221193,92	335016,00	Аналитический	Mt=0.1	—
1350	221193,91	335016,03	Аналитический	Mt=0.1	—
1351	221187,44	335030,76	Аналитический	Mt=0.1	—
1352	221179,83	335048,11	Аналитический	Mt=0.1	—
1353	221165,83	335079,90	Аналитический	Mt=0.1	—
1354	221151,17	335113,29	Аналитический	Mt=0.1	—
1355	221151,11	335113,42	Аналитический	Mt=0.1	—
1356	221149,54	335116,87	Аналитический	Mt=0.1	—
1357	221149,53	335116,90	Аналитический	Mt=0.1	—
1358	221147,16	335122,05	Аналитический	Mt=0.1	—
1359	221143,75	335130,57	Аналитический	Mt=0.1	—
1360	221143,58	335130,96	Аналитический	Mt=0.1	—
1361	221141,15	335136,40	Аналитический	Mt=0.1	—
1362	221138,83	335141,74	Аналитический	Mt=0.1	—
1363	221137,65	335144,86	Аналитический	Mt=0.1	—
1364	221127,21	335175,71	Аналитический	Mt=0.1	—
1365	221115,94	335209,07	Аналитический	Mt=0.1	—
1366	221102,79	335248,21	Аналитический	Mt=0.1	—
1367	221091,61	335281,36	Аналитический	Mt=0.1	—
1368	221091,59	335281,44	Аналитический	Mt=0.1	—
1369	221078,99	335317,80	Аналитический	Mt=0.1	—
1370	221066,96	335353,75	Аналитический	Mt=0.1	—
1371	221066,94	335353,81	Аналитический	Mt=0.1	—
1372	221056,17	335385,45	Аналитический	Mt=0.1	—
1373	221043,32	335423,65	Аналитический	Mt=0.1	—
1374	221033,04	335454,12	Аналитический	Mt=0.1	—
1375	221020,85	335490,83	Аналитический	Mt=0.1	—

1	2	3	4	5	6
1376	221020,83	335490,88	Аналитический	Mt=0.1	—
1377	221009,26	335525,14	Аналитический	Mt=0.1	—
1378	220995,03	335567,45	Аналитический	Mt=0.1	—
1379	220995,01	335567,50	Аналитический	Mt=0.1	—
1380	220983,59	335600,87	Аналитический	Mt=0.1	—
1381	220970,69	335639,09	Аналитический	Mt=0.1	—
1382	220970,68	335639,12	Аналитический	Mt=0.1	—
1383	220957,92	335676,57	Аналитический	Mt=0.1	—
1384	220944,92	335715,11	Аналитический	Mt=0.1	—
1385	220944,91	335715,16	Аналитический	Mt=0.1	—
1386	220932,30	335751,93	Аналитический	Mt=0.1	—
1387	220924,09	335776,90	Аналитический	Mt=0.1	—
1388	220915,67	335784,06	Аналитический	Mt=0.1	—
1389	220908,55	335785,18	Аналитический	Mt=0.1	—
1390	220840,33	336005,12	Аналитический	Mt=0.1	—
1391	220812,88	336101,45	Аналитический	Mt=0.1	—
1392	220790,82	336236,19	Аналитический	Mt=0.1	—
1393	220790,02	336239,57	Аналитический	Mt=0.1	—
1394	220781,44	336267,19	Аналитический	Mt=0.1	—
1395	220778,87	336272,86	Аналитический	Mt=0.1	—
1396	220767,26	336291,75	Аналитический	Mt=0.1	—
1397	220676,16	336543,26	Аналитический	Mt=0.1	—
1398	220684,75	336553,43	Аналитический	Mt=0.1	—
1399	220702,93	336574,53	Аналитический	Mt=0.1	—
1400	220702,96	336574,57	Аналитический	Mt=0.1	—
1401	220723,73	336598,91	Аналитический	Mt=0.1	—
1402	220725,64	336602,20	Аналитический	Mt=0.1	—
1403	220723,77	336612,63	Аналитический	Mt=0.1	—
1404	220699,46	336641,39	Аналитический	Mt=0.1	—
1405	220671,44	336674,65	Аналитический	Mt=0.1	—
1406	220646,19	336704,69	Аналитический	Mt=0.1	—
1407	220621,62	336733,95	Аналитический	Mt=0.1	—
1408	220604,41	336769,24	Аналитический	Mt=0.1	—
1409	220587,74	336803,87	Аналитический	Mt=0.1	—
1410	220587,70	336803,95	Аналитический	Mt=0.1	—
1411	220570,69	336838,57	Аналитический	Mt=0.1	—
1412	220554,16	336873,43	Аналитический	Mt=0.1	—
1413	220554,12	336873,51	Аналитический	Mt=0.1	—
1414	220536,84	336909,20	Аналитический	Mt=0.1	—
1415	220520,41	336943,85	Аналитический	Mt=0.1	—
1416	220520,36	336943,95	Аналитический	Mt=0.1	—
1417	220517,63	336949,55	Аналитический	Mt=0.1	—
1418	220503,21	336979,15	Аналитический	Mt=0.1	—
1419	220486,46	337013,82	Аналитический	Mt=0.1	—
1420	220469,35	337049,54	Аналитический	Mt=0.1	—
1421	220452,38	337084,98	Аналитический	Mt=0.1	—
1422	220434,40	337122,62	Аналитический	Mt=0.1	—
1423	220428,11	337151,74	Аналитический	Mt=0.1	—
1424	220419,57	337190,99	Аналитический	Mt=0.1	—
1425	220419,56	337191,03	Аналитический	Mt=0.1	—
1426	220410,68	337231,19	Аналитический	Mt=0.1	—
1427	220409,83	337233,60	Аналитический	Mt=0.1	—
1428	220390,80	337272,11	Аналитический	Mt=0.1	—
1429	220384,67	337284,55	Аналитический	Mt=0.1	—
1430	220380,99	337292,02	Аналитический	Mt=0.1	—
1431	220377,32	337299,48	Аналитический	Mt=0.1	—

1	2	3	4	5	6
1432	220377,30	337299,54	Аналитический	Mt=0.1	—
1433	220359,88	337334,47	Аналитический	Mt=0.1	—
1434	220359,86	337334,49	Аналитический	Mt=0.1	—
1435	220342,58	337368,95	Аналитический	Mt=0.1	—
1436	220325,00	337404,45	Аналитический	Mt=0.1	—
1437	220309,80	337435,48	Аналитический	Mt=0.1	—
1438	220309,52	337436,02	Аналитический	Mt=0.1	—
1439	220289,09	337472,28	Аналитический	Mt=0.1	—
1440	220271,64	337504,04	Аналитический	Mt=0.1	—
1441	220271,62	337504,08	Аналитический	Mt=0.1	—
1442	220254,48	337535,02	Аналитический	Mt=0.1	—
1443	220244,97	337552,38	Аналитический	Mt=0.1	—
1444	220236,68	337567,51	Аналитический	Mt=0.1	—
1445	220218,64	337600,29	Аналитический	Mt=0.1	—
1446	220218,60	337600,35	Аналитический	Mt=0.1	—
1447	220198,83	337635,74	Аналитический	Mt=0.1	—
1448	220179,89	337669,88	Аналитический	Mt=0.1	—
1449	220160,67	337704,48	Аналитический	Mt=0.1	—
1450	220141,19	337739,69	Аналитический	Mt=0.1	—
1451	220122,39	337773,74	Аналитический	Mt=0.1	—
1452	220122,37	337773,78	Аналитический	Mt=0.1	—
1453	220103,12	337808,33	Аналитический	Mt=0.1	—
1454	220084,07	337842,79	Аналитический	Mt=0.1	—
1455	220064,96	337877,34	Аналитический	Mt=0.1	—
1456	220045,61	337912,17	Аналитический	Mt=0.1	—
1457	220026,78	337946,50	Аналитический	Mt=0.1	—
1458	220026,74	337946,57	Аналитический	Mt=0.1	—
1459	220007,58	337980,87	Аналитический	Mt=0.1	—
1460	219988,36	338015,83	Аналитический	Mt=0.1	—
1461	219988,32	338015,89	Аналитический	Mt=0.1	—
1462	219969,17	338050,13	Аналитический	Mt=0.1	—
1463	219952,22	338080,79	Аналитический	Mt=0.1	—
1464	219951,56	338081,83	Аналитический	Mt=0.1	—
1465	219938,71	338099,78	Аналитический	Mt=0.1	—
1466	219935,42	338102,77	Аналитический	Mt=0.1	—
1467	219885,37	338131,86	Аналитический	Mt=0.1	—
1468	219852,77	338153,80	Аналитический	Mt=0.1	—
1469	219819,66	338176,10	Аналитический	Mt=0.1	—
1470	219786,44	338198,47	Аналитический	Mt=0.1	—
1471	219753,44	338220,69	Аналитический	Mt=0.1	—
1472	219720,56	338242,83	Аналитический	Mt=0.1	—
1473	219687,51	338265,09	Аналитический	Mt=0.1	—
1474	219654,46	338287,34	Аналитический	Mt=0.1	—
1475	219620,82	338310,00	Аналитический	Mt=0.1	—
1476	219587,60	338332,37	Аналитический	Mt=0.1	—
1477	219554,32	338354,78	Аналитический	Mt=0.1	—
1478	219521,39	338376,95	Аналитический	Mt=0.1	—
1479	219488,62	338399,02	Аналитический	Mt=0.1	—
1480	219455,76	338421,15	Аналитический	Mt=0.1	—
1481	219422,74	338443,38	Аналитический	Mt=0.1	—
1482	219390,13	338465,35	Аналитический	Mt=0.1	—
1483	219373,12	338480,33	Аналитический	Mt=0.1	—
1484	219356,70	338514,26	Аналитический	Mt=0.1	—
1485	219339,80	338549,74	Аналитический	Mt=0.1	—
1486	219322,76	338585,32	Аналитический	Mt=0.1	—
1487	219305,60	338621,02	Аналитический	Mt=0.1	—

1	2	3	4	5	6
1488	219288,56	338657,04	Аналитический	Mt=0.1	—
1489	219287,68	338658,57	Аналитический	Mt=0.1	—
1490	219286,19	338660,71	Аналитический	Mt=0.1	—
1491	219265,35	338690,64	Аналитический	Mt=0.1	—
1492	219242,53	338723,43	Аналитический	Mt=0.1	—
1493	219219,96	338755,85	Аналитический	Mt=0.1	—
1494	219197,75	338787,76	Аналитический	Mt=0.1	—
1495	219175,73	338819,42	Аналитический	Mt=0.1	—
1496	219153,73	338850,91	Аналитический	Mt=0.1	—
1497	219131,69	338882,99	Аналитический	Mt=0.1	—
1498	219109,49	338915,32	Аналитический	Mt=0.1	—
1499	219087,75	338946,99	Аналитический	Mt=0.1	—
1500	219087,38	338947,49	Аналитический	Mt=0.1	—
1501	219062,50	338979,52	Аналитический	Mt=0.1	—
1502	219038,47	339011,23	Аналитический	Mt=0.1	—
1503	219013,60	339044,16	Аналитический	Mt=0.1	—
1504	218992,34	339072,31	Аналитический	Mt=0.1	—
1505	218992,31	339072,35	Аналитический	Mt=0.1	—
1506	218967,08	339105,44	Аналитический	Mt=0.1	—
1507	218943,31	339136,59	Аналитический	Mt=0.1	—
1508	218919,51	339167,85	Аналитический	Mt=0.1	—
1509	218895,58	339199,28	Аналитический	Mt=0.1	—
1510	218871,42	339230,95	Аналитический	Mt=0.1	—
1511	218848,33	339261,25	Аналитический	Mt=0.1	—
1512	218831,93	339294,31	Аналитический	Mt=0.1	—
1513	218813,82	339330,93	Аналитический	Mt=0.1	—
1514	218796,10	339366,79	Аналитический	Mt=0.1	—
1515	218776,88	339405,84	Аналитический	Mt=0.1	—
1516	218776,85	339405,90	Аналитический	Mt=0.1	—
1517	218760,81	339437,97	Аналитический	Mt=0.1	—
1518	218743,30	339473,37	Аналитический	Mt=0.1	—
1519	218743,22	339473,52	Аналитический	Mt=0.1	—
1520	218725,23	339508,46	Аналитический	Mt=0.1	—
1521	218706,95	339543,91	Аналитический	Mt=0.1	—
1522	218690,10	339578,49	Аналитический	Mt=0.1	—
1523	218690,08	339578,53	Аналитический	Mt=0.1	—
1524	218669,67	339619,96	Аналитический	Mt=0.1	—
1525	218669,64	339620,02	Аналитический	Mt=0.1	—
1526	218668,72	339621,85	Аналитический	Mt=0.1	—
1527	218662,00	339640,47	Аналитический	Mt=0.1	—
1528	218656,66	339651,09	Аналитический	Mt=0.1	—
1529	218640,56	339666,45	Аналитический	Mt=0.1	—
1530	218633,09	339668,86	Аналитический	Mt=0.1	—
1531	218629,11	339673,59	Аналитический	Mt=0.1	—
1532	218618,15	339692,25	Аналитический	Mt=0.1	—
1533	218617,08	339693,76	Аналитический	Mt=0.1	—
1534	218607,09	339697,30	Аналитический	Mt=0.1	—
1535	218569,47	339690,37	Аналитический	Mt=0.1	—
1536	218569,37	339690,35	Аналитический	Mt=0.1	—
1537	218537,24	339684,10	Аналитический	Mt=0.1	—
1538	218515,89	339714,64	Аналитический	Mt=0.1	—
1539	218519,89	339711,28	Аналитический	Mt=0.1	—
1540	218529,22	339705,08	Аналитический	Mt=0.1	—
1541	218550,77	339699,57	Аналитический	Mt=0.1	—
1542	218572,59	339703,95	Аналитический	Mt=0.1	—
1543	218590,34	339717,37	Аналитический	Mt=0.1	—

1	2	3	4	5	6
1544	218646,58	339784,26	Аналитический	Mt=0.1	—
1545	218652,78	339793,58	Аналитический	Mt=0.1	—
1546	218658,29	339815,14	Аналитический	Mt=0.1	—
1547	218653,91	339836,95	Аналитический	Mt=0.1	—
1548	218640,49	339854,71	Аналитический	Mt=0.1	—
1549	218583,52	339902,62	Аналитический	Mt=0.1	—
1550	218574,33	339908,75	Аналитический	Mt=0.1	—
1551	218552,79	339914,33	Аналитический	Mt=0.1	—
1552	218530,96	339910,01	Аналитический	Mt=0.1	—
1553	218513,17	339896,65	Аналитический	Mt=0.1	—
1554	218490,38	339869,71	Аналитический	Mt=0.1	—
1555	218476,59	339867,21	Аналитический	Mt=0.1	—
1556	218458,59	339854,13	Аналитический	Mt=0.1	—
1557	218446,13	339839,87	Аналитический	Mt=0.1	—
1558	218439,31	339829,83	Аналитический	Mt=0.1	—
1559	218437,11	339821,23	Аналитический	Mt=0.1	—
1560	218433,24	339830,28	Аналитический	Mt=0.1	—
1561	218424,32	339852,07	Аналитический	Mt=0.1	—
1562	218423,15	339854,19	Аналитический	Mt=0.1	—
1563	218413,51	339858,60	Аналитический	Mt=0.1	—
1564	218383,08	339855,73	Аналитический	Mt=0.1	—
1565	218373,79	339859,70	Аналитический	Mt=0.1	—
1566	218346,24	339871,47	Аналитический	Mt=0.1	—
1567	218309,23	339887,17	Аналитический	Mt=0.1	—
1568	218274,86	339901,79	Аналитический	Mt=0.1	—
1569	218237,86	339917,50	Аналитический	Mt=0.1	—
1570	218201,80	339932,88	Аналитический	Mt=0.1	—
1571	218172,36	339950,42	Аналитический	Mt=0.1	—
1572	218145,03	339966,65	Аналитический	Mt=0.1	—
1573	218117,75	339983,32	Аналитический	Mt=0.1	—
1574	218117,69	339983,35	Аналитический	Mt=0.1	—
1575	218090,12	339999,96	Аналитический	Mt=0.1	—
1576	218055,45	340020,85	Аналитический	Mt=0.1	—
1577	218018,54	340043,22	Аналитический	Mt=0.1	—
1578	218018,49	340043,25	Аналитический	Mt=0.1	—
1579	217984,81	340063,41	Аналитический	Mt=0.1	—
1580	217953,98	340081,97	Аналитический	Mt=0.1	—
1581	217921,82	340101,39	Аналитический	Mt=0.1	—
1582	217890,51	340120,30	Аналитический	Mt=0.1	—
1583	217860,10	340138,62	Аналитический	Mt=0.1	—
1584	217792,80	340204,32	Аналитический	Mt=0.1	—
1585	217762,58	340233,71	Аналитический	Mt=0.1	—
1586	217734,41	340261,36	Аналитический	Mt=0.1	—
1587	217698,50	340296,76	Аналитический	Mt=0.1	—
1588	217698,41	340296,85	Аналитический	Mt=0.1	—
1589	217674,37	340319,97	Аналитический	Mt=0.1	—
1590	217645,99	340347,86	Аналитический	Mt=0.1	—
1591	217645,95	340347,90	Аналитический	Mt=0.1	—
1592	217617,80	340375,28	Аналитический	Mt=0.1	—
1593	217615,38	340377,88	Аналитический	Mt=0.1	—
1594	217593,13	340402,52	Аналитический	Mt=0.1	—
1595	217568,39	340430,17	Аналитический	Mt=0.1	—
1596	217568,37	340430,19	Аналитический	Mt=0.1	—
1597	217560,52	340438,92	Аналитический	Mt=0.1	—
1598	217543,93	340457,39	Аналитический	Mt=0.1	—
1599	217519,18	340484,93	Аналитический	Mt=0.1	—

1	2	3	4	5	6
1600	217494,35	340512,54	Аналитический	Mt=0.1	—
1601	217469,90	340539,64	Аналитический	Mt=0.1	—
1602	217443,01	340569,58	Аналитический	Mt=0.1	—
1603	217442,99	340569,60	Аналитический	Mt=0.1	—
1604	217440,18	340572,72	Аналитический	Mt=0.1	—
1605	217378,30	340642,35	Аналитический	Mt=0.1	—
1606	217378,17	340642,50	Аналитический	Mt=0.1	—
1607	217350,11	340672,90	Аналитический	Mt=0.1	—
1608	217320,99	340704,65	Аналитический	Mt=0.1	—
1609	217294,40	340734,27	Аналитический	Mt=0.1	—
1610	217294,27	340734,41	Аналитический	Mt=0.1	—
1611	217267,21	340763,53	Аналитический	Mt=0.1	—
1612	217241,95	340791,18	Аналитический	Mt=0.1	—
1613	217240,06	340793,25	Аналитический	Mt=0.1	—
1614	217213,20	340822,57	Аналитический	Mt=0.1	—
1615	217206,34	340825,97	Аналитический	Mt=0.1	—
1616	217177,15	340828,63	Аналитический	Mt=0.1	—
1617	217102,27	340875,19	Аналитический	Mt=0.1	—
1618	217100,54	340876,17	Аналитический	Mt=0.1	—
1619	217085,29	340878,67	Аналитический	Mt=0.1	—
1620	216875,08	340846,56	Аналитический	Mt=0.1	—
1621	216871,64	340845,78	Аналитический	Mt=0.1	—
1622	216840,25	340836,31	Аналитический	Mt=0.1	—
1623	216832,74	340844,76	Аналитический	Mt=0.1	—
1624	216831,29	340846,12	Аналитический	Mt=0.1	—
1625	216820,78	340847,52	Аналитический	Mt=0.1	—
1626	216793,98	340836,48	Аналитический	Mt=0.1	—
1627	216745,29	340817,07	Аналитический	Mt=0.1	—
1628	216310,78	340745,13	Аналитический	Mt=0.1	—
1629	216219,67	340761,22	Аналитический	Mt=0.1	—
1630	216178,13	340768,71	Аналитический	Mt=0.1	—
1631	216178,10	340768,72	Аналитический	Mt=0.1	—
1632	215829,25	340884,70	Аналитический	Mt=0.1	—
1633	215813,44	340898,25	Аналитический	Mt=0.1	—
1634	215811,08	340900,27	Аналитический	Mt=0.1	—
1635	215795,40	340913,93	Аналитический	Mt=0.1	—
1636	215795,35	340913,98	Аналитический	Mt=0.1	—
1637	215774,83	340931,63	Аналитический	Mt=0.1	—
1638	215774,80	340931,65	Аналитический	Mt=0.1	—
1639	215746,53	340955,78	Аналитический	Mt=0.1	—
1640	215719,63	340979,15	Аналитический	Mt=0.1	—
1641	215716,67	340980,97	Аналитический	Mt=0.1	—
1642	215684,58	340994,00	Аналитический	Mt=0.1	—
1643	215661,49	341003,70	Аналитический	Mt=0.1	—
1644	215661,30	341003,78	Аналитический	Mt=0.1	—
1645	215656,45	341005,71	Аналитический	Mt=0.1	—
1646	215652,02	341007,50	Аналитический	Mt=0.1	—
1647	215647,03	341009,65	Аналитический	Mt=0.1	—
1648	215646,88	341009,72	Аналитический	Mt=0.1	—
1649	215642,40	341011,57	Аналитический	Mt=0.1	—
1650	215642,26	341011,62	Аналитический	Mt=0.1	—
1651	215619,18	341020,79	Аналитический	Mt=0.1	—
1652	215586,18	341034,18	Аналитический	Mt=0.1	—
1653	215552,81	341047,87	Аналитический	Mt=0.1	—
1654	215522,13	341060,63	Аналитический	Mt=0.1	—
1655	215499,72	341089,79	Аналитический	Mt=0.1	—

1	2	3	4	5	6
1656	215475,48	341121,39	Аналитический	Mt=0.1	—
1657	215451,30	341152,93	Аналитический	Mt=0.1	—
1658	215427,09	341184,43	Аналитический	Mt=0.1	—
1659	215402,98	341215,79	Аналитический	Mt=0.1	—
1660	215380,06	341245,54	Аналитический	Mt=0.1	—
1661	215356,20	341276,60	Аналитический	Mt=0.1	—
1662	215333,66	341305,84	Аналитический	Mt=0.1	—
1663	215311,33	341334,97	Аналитический	Mt=0.1	—
1664	215288,92	341364,28	Аналитический	Mt=0.1	—
1665	215288,90	341364,31	Аналитический	Mt=0.1	—
1666	215266,50	341393,40	Аналитический	Mt=0.1	—
1667	215242,48	341424,81	Аналитический	Mt=0.1	—
1668	215207,92	341469,80	Аналитический	Mt=0.1	—
1669	215207,86	341469,87	Аналитический	Mt=0.1	—
1670	215196,87	341483,93	Аналитический	Mt=0.1	—
1671	215196,78	341484,05	Аналитический	Mt=0.1	—
1672	215183,22	341500,88	Аналитический	Mt=0.1	—
1673	215158,84	341531,38	Аналитический	Mt=0.1	—
1674	215134,11	341562,19	Аналитический	Mt=0.1	—
1675	215110,89	341591,55	Аналитический	Mt=0.1	—
1676	215110,83	341591,63	Аналитический	Mt=0.1	—
1677	215086,04	341622,37	Аналитический	Mt=0.1	—
1678	215059,65	341655,47	Аналитический	Mt=0.1	—
1679	215035,13	341686,39	Аналитический	Mt=0.1	—
1680	215035,08	341686,44	Аналитический	Mt=0.1	—
1681	215028,91	341694,11	Аналитический	Mt=0.1	—
1682	215010,42	341717,12	Аналитический	Mt=0.1	—
1683	215004,30	341724,73	Аналитический	Mt=0.1	—
1684	214985,59	341747,97	Аналитический	Mt=0.1	—
1685	214985,56	341748,00	Аналитический	Mt=0.1	—
1686	214960,90	341778,37	Аналитический	Mt=0.1	—
1687	214935,87	341809,62	Аналитический	Mt=0.1	—
1688	214935,84	341809,66	Аналитический	Mt=0.1	—
1689	214911,01	341840,34	Аналитический	Mt=0.1	—
1690	214886,12	341871,43	Аналитический	Mt=0.1	—
1691	214886,09	341871,46	Аналитический	Mt=0.1	—
1692	214861,63	341901,80	Аналитический	Mt=0.1	—
1693	214848,54	341918,41	Аналитический	Mt=0.1	—
1694	214837,07	341933,11	Аналитический	Mt=0.1	—
1695	214821,41	341958,25	Аналитический	Mt=0.1	—
1696	214817,51	341964,50	Аналитический	Mt=0.1	—
1697	214798,22	341996,53	Аналитический	Mt=0.1	—
1698	214798,20	341996,56	Аналитический	Mt=0.1	—
1699	214775,16	342034,47	Аналитический	Mt=0.1	—
1700	214754,37	342068,64	Аналитический	Mt=0.1	—
1701	214736,26	342098,35	Аналитический	Mt=0.1	—
1702	214744,32	342133,46	Аналитический	Mt=0.1	—
1703	214753,49	342171,83	Аналитический	Mt=0.1	—
1704	214753,50	342171,88	Аналитический	Mt=0.1	—
1705	214762,31	342209,54	Аналитический	Mt=0.1	—
1706	214771,55	342247,17	Аналитический	Mt=0.1	—
1707	214771,56	342247,20	Аналитический	Mt=0.1	—
1708	214780,73	342285,03	Аналитический	Mt=0.1	—
1709	214780,74	342285,07	Аналитический	Mt=0.1	—
1710	214789,71	342322,60	Аналитический	Mt=0.1	—
1711	214797,72	342355,38	Аналитический	Mt=0.1	—

1	2	3	4	5	6
1712	214797,75	342355,49	Аналитический	Mt=0.1	—
1713	214805,64	342389,53	Аналитический	Mt=0.1	—
1714	214813,94	342424,73	Аналитический	Mt=0.1	—
1715	214814,32	342426,29	Аналитический	Mt=0.1	—
1716	214815,90	342428,16	Аналитический	Mt=0.1	—
1717	214821,23	342439,03	Аналитический	Mt=0.1	—
1718	214841,82	342534,82	Аналитический	Mt=0.1	—
1719	214842,29	342537,98	Аналитический	Mt=0.1	—
1720	214841,94	342539,48	Аналитический	Mt=0.1	—
1721	214850,24	342574,24	Аналитический	Mt=0.1	—
1722	214870,60	342656,26	Аналитический	Mt=0.1	—
1723	214870,61	342656,29	Аналитический	Mt=0.1	—
1724	214879,08	342690,85	Аналитический	Mt=0.1	—
1725	214879,09	342690,90	Аналитический	Mt=0.1	—
1726	214888,89	342731,84	Аналитический	Mt=0.1	—
1727	214898,44	342771,27	Аналитический	Mt=0.1	—
1728	214898,70	342772,88	Аналитический	Mt=0.1	—
1729	214894,19	342782,47	Аналитический	Mt=0.1	—
1730	214883,75	342789,73	Аналитический	Mt=0.1	—
1731	214882,20	342804,74	Аналитический	Mt=0.1	—
1732	214876,71	342816,98	Аналитический	Mt=0.1	—
1733	214868,19	342827,27	Аналитический	Mt=0.1	—
1734	214792,76	342879,79	Аналитический	Mt=0.1	—
1735	214792,25	342880,13	Аналитический	Mt=0.1	—
1736	214146,87	343306,42	Аналитический	Mt=0.1	—
1737	214019,95	343723,99	Аналитический	Mt=0.1	—
1738	213898,00	344212,14	Аналитический	Mt=0.1	—
1739	213895,25	344218,83	Аналитический	Mt=0.1	—
1740	213723,53	344508,34	Аналитический	Mt=0.1	—
1741	213718,43	344514,46	Аналитический	Mt=0.1	—
1742	213704,21	344520,49	Аналитический	Mt=0.1	—
1743	213505,91	344537,87	Аналитический	Mt=0.1	—
1744	213151,10	344622,08	Аналитический	Mt=0.1	—
1745	213018,35	344799,91	Аналитический	Mt=0.1	—
1746	213016,05	344802,57	Аналитический	Mt=0.1	—
1747	212943,64	344875,43	Аналитический	Mt=0.1	—
1748	212942,68	344876,35	Аналитический	Mt=0.1	—
1749	212390,22	345376,12	Аналитический	Mt=0.1	—
1750	212323,86	345533,80	Аналитический	Mt=0.1	—
1751	212321,26	345538,49	Аналитический	Mt=0.1	—
1752	212316,45	345542,10	Аналитический	Mt=0.1	—
1753	212313,05	345545,90	Аналитический	Mt=0.1	—
1754	212310,76	345546,36	Аналитический	Mt=0.1	—
1755	212308,90	345547,76	Аналитический	Mt=0.1	—
1756	212303,34	345547,84	Аналитический	Mt=0.1	—
1757	212297,90	345548,93	Аналитический	Mt=0.1	—
1758	212295,78	345547,95	Аналитический	Mt=0.1	—
1759	212293,45	345547,99	Аналитический	Mt=0.1	—
1760	212283,27	345544,85	Аналитический	Mt=0.1	—
1761	212279,65	345551,55	Аналитический	Mt=0.1	—
1762	212277,54	345554,28	Аналитический	Mt=0.1	—
1763	212267,21	345556,65	Аналитический	Mt=0.1	—
1764	212203,87	345537,22	Аналитический	Mt=0.1	—
1765	212168,95	345526,60	Аналитический	Mt=0.1	—
1766	212145,66	345550,01	Аналитический	Mt=0.1	—
1767	212115,76	345580,38	Аналитический	Mt=0.1	—

1	2	3	4	5	6
1768	212115,72	345580,42	Аналитический	Mt=0.1	—
1769	212096,99	345599,24	Аналитический	Mt=0.1	—
1770	212096,96	345599,27	Аналитический	Mt=0.1	—
1771	212081,23	345614,93	Аналитический	Mt=0.1	—
1772	212056,24	345639,95	Аналитический	Mt=0.1	—
1773	212031,49	345664,73	Аналитический	Mt=0.1	—
1774	212007,17	345689,09	Аналитический	Mt=0.1	—
1775	212007,15	345689,11	Аналитический	Mt=0.1	—
1776	211979,31	345716,84	Аналитический	Mt=0.1	—
1777	211951,92	345744,33	Аналитический	Mt=0.1	—
1778	211923,94	345772,49	Аналитический	Mt=0.1	—
1779	211923,91	345772,52	Аналитический	Mt=0.1	—
1780	211894,62	345801,77	Аналитический	Mt=0.1	—
1781	211866,92	345829,38	Аналитический	Mt=0.1	—
1782	211839,13	345857,24	Аналитический	Mt=0.1	—
1783	211811,16	345885,40	Аналитический	Mt=0.1	—
1784	211783,57	345913,42	Аналитический	Mt=0.1	—
1785	211783,50	345913,49	Аналитический	Mt=0.1	—
1786	211755,81	345941,05	Аналитический	Mt=0.1	—
1787	211752,12	345944,77	Аналитический	Mt=0.1	—
1788	211752,07	345944,81	Аналитический	Mt=0.1	—
1789	211728,35	345968,35	Аналитический	Mt=0.1	—
1790	211700,18	345996,25	Аналитический	Mt=0.1	—
1791	211675,35	346021,31	Аналитический	Mt=0.1	—
1792	211675,23	346021,43	Аналитический	Mt=0.1	—
1793	211651,32	346044,83	Аналитический	Mt=0.1	—
1794	211650,60	346045,47	Аналитический	Mt=0.1	—
1795	211622,40	346068,42	Аналитический	Mt=0.1	—
1796	211593,89	346092,00	Аналитический	Mt=0.1	—
1797	211593,74	346092,11	Аналитический	Mt=0.1	—
1798	211565,60	346114,59	Аналитический	Mt=0.1	—
1799	211537,30	346137,72	Аналитический	Mt=0.1	—
1800	211528,15	346145,28	Аналитический	Mt=0.1	—
1801	211510,17	346160,09	Аналитический	Mt=0.1	—
1802	211510,11	346160,14	Аналитический	Mt=0.1	—
1803	211479,76	346184,78	Аналитический	Mt=0.1	—
1804	211479,73	346184,80	Аналитический	Mt=0.1	—
1805	211452,15	346207,04	Аналитический	Mt=0.1	—
1806	211427,89	346234,72	Аналитический	Mt=0.1	—
1807	211427,86	346234,77	Аналитический	Mt=0.1	—
1808	211401,13	346264,96	Аналитический	Mt=0.1	—
1809	211376,35	346293,13	Аналитический	Mt=0.1	—
1810	211376,33	346293,15	Аналитический	Mt=0.1	—
1811	211350,99	346321,82	Аналитический	Mt=0.1	—
1812	211325,73	346350,30	Аналитический	Mt=0.1	—
1813	211300,74	346378,68	Аналитический	Mt=0.1	—
1814	211276,16	346406,50	Аналитический	Mt=0.1	—
1815	211250,36	346435,81	Аналитический	Mt=0.1	—
1816	211250,32	346435,85	Аналитический	Mt=0.1	—
1817	211225,74	346463,44	Аналитический	Mt=0.1	—
1818	211201,34	346491,29	Аналитический	Mt=0.1	—
1819	211175,56	346520,59	Аналитический	Mt=0.1	—
1820	211149,11	346550,63	Аналитический	Mt=0.1	—
1821	211149,09	346550,65	Аналитический	Mt=0.1	—
1822	211124,24	346578,78	Аналитический	Mt=0.1	—
1823	211098,70	346607,60	Аналитический	Mt=0.1	—

1	2	3	4	5	6
1824	211074,81	346634,91	Аналитический	Mt=0.1	—
1825	211074,79	346634,93	Аналитический	Mt=0.1	—
1826	211057,82	346654,22	Аналитический	Mt=0.1	—
1827	211049,79	346663,34	Аналитический	Mt=0.1	—
1828	211025,04	346691,36	Аналитический	Mt=0.1	—
1829	211002,07	346717,43	Аналитический	Mt=0.1	—
1830	210996,73	346751,33	Аналитический	Mt=0.1	—
1831	210991,70	346784,82	Аналитический	Mt=0.1	—
1832	211002,30	346828,77	Аналитический	Mt=0.1	—
1833	211025,12	346920,98	Аналитический	Mt=0.1	—
1834	211037,93	346972,24	Аналитический	Mt=0.1	—
1835	211048,30	347010,89	Аналитический	Mt=0.1	—
1836	211048,31	347010,93	Аналитический	Mt=0.1	—
1837	211058,54	347049,61	Аналитический	Mt=0.1	—
1838	211066,46	347079,54	Аналитический	Mt=0.1	—
1839	211069,67	347091,64	Аналитический	Mt=0.1	—
1840	211069,67	347091,67	Аналитический	Mt=0.1	—
1841	211079,28	347128,30	Аналитический	Mt=0.1	—
1842	211089,09	347165,14	Аналитический	Mt=0.1	—
1843	211089,10	347165,19	Аналитический	Mt=0.1	—
1844	211098,82	347202,30	Аналитический	Mt=0.1	—
1845	211107,11	347234,24	Аналитический	Mt=0.1	—
1846	211114,76	347262,91	Аналитический	Mt=0.1	—
1847	211114,77	347262,95	Аналитический	Mt=0.1	—
1848	211122,42	347292,16	Аналитический	Mt=0.1	—
1849	211130,39	347322,56	Аналитический	Mt=0.1	—
1850	211140,78	347362,40	Аналитический	Mt=0.1	—
1851	211142,77	347370,05	Аналитический	Mt=0.1	—
1852	211156,24	347420,43	Аналитический	Mt=0.1	—
1853	211156,26	347420,49	Аналитический	Mt=0.1	—
1854	211167,90	347465,03	Аналитический	Mt=0.1	—
1855	211174,36	347489,69	Аналитический	Mt=0.1	—
1856	211188,96	347545,92	Аналитический	Mt=0.1	—
1857	211207,54	347617,17	Аналитический	Mt=0.1	—
1858	211226,39	347689,70	Аналитический	Mt=0.1	—
1859	211242,68	347751,30	Аналитический	Mt=0.1	—
1860	211257,92	347809,24	Аналитический	Mt=0.1	—
1861	211254,51	347820,04	Аналитический	Mt=0.1	—
1862	211224,26	347845,61	Аналитический	Mt=0.1	—
1863	211224,21	347845,65	Аналитический	Mt=0.1	—
1864	211193,09	347871,58	Аналитический	Mt=0.1	—
1865	211193,06	347871,61	Аналитический	Mt=0.1	—
1866	211162,11	347897,21	Аналитический	Mt=0.1	—
1867	211131,66	347922,46	Аналитический	Mt=0.1	—
1868	211100,80	347947,99	Аналитический	Mt=0.1	—
1869	211069,97	347973,55	Аналитический	Mt=0.1	—
1870	211038,55	347999,47	Аналитический	Mt=0.1	—
1871	211007,82	348024,88	Аналитический	Mt=0.1	—
1872	210977,14	348050,19	Аналитический	Mt=0.1	—
1873	210946,21	348075,69	Аналитический	Mt=0.1	—
1874	210946,19	348075,71	Аналитический	Mt=0.1	—
1875	210914,74	348101,47	Аналитический	Mt=0.1	—
1876	210883,79	348127,00	Аналитический	Mt=0.1	—
1877	210853,35	348152,18	Аналитический	Mt=0.1	—
1878	210853,30	348152,21	Аналитический	Mt=0.1	—
1879	210823,02	348176,98	Аналитический	Mt=0.1	—

1	2	3	4	5	6
1880	210793,78	348200,93	Аналитический	Mt=0.1	—
1881	210764,75	348224,86	Аналитический	Mt=0.1	—
1882	210764,72	348224,89	Аналитический	Mt=0.1	—
1883	210732,54	348251,17	Аналитический	Mt=0.1	—
1884	210702,41	348276,10	Аналитический	Mt=0.1	—
1885	210702,36	348276,13	Аналитический	Mt=0.1	—
1886	210671,09	348301,72	Аналитический	Mt=0.1	—
1887	210655,23	348314,72	Аналитический	Mt=0.1	—
1888	210635,08	348331,27	Аналитический	Mt=0.1	—
1889	210609,44	348352,34	Аналитический	Mt=0.1	—
1890	210577,19	348378,94	Аналитический	Mt=0.1	—
1891	210577,16	348378,97	Аналитический	Mt=0.1	—
1892	210546,13	348404,32	Аналитический	Mt=0.1	—
1893	210515,39	348429,75	Аналитический	Mt=0.1	—
1894	210515,36	348429,77	Аналитический	Mt=0.1	—
1895	210484,14	348455,43	Аналитический	Mt=0.1	—
1896	210453,14	348480,80	Аналитический	Mt=0.1	—
1897	210422,92	348505,75	Аналитический	Mt=0.1	—
1898	210390,13	348532,92	Аналитический	Mt=0.1	—
1899	210390,11	348532,94	Аналитический	Mt=0.1	—
1900	210360,03	348557,70	Аналитический	Mt=0.1	—
1901	210335,36	348587,66	Аналитический	Mt=0.1	—
1902	210335,31	348587,73	Аналитический	Mt=0.1	—
1903	210309,63	348618,38	Аналитический	Mt=0.1	—
1904	210287,58	348644,87	Аналитический	Mt=0.1	—
1905	210264,08	348673,06	Аналитический	Mt=0.1	—
1906	210241,35	348700,49	Аналитический	Mt=0.1	—
1907	210241,32	348700,53	Аналитический	Mt=0.1	—
1908	210218,20	348728,21	Аналитический	Mt=0.1	—
1909	210195,26	348755,67	Аналитический	Mt=0.1	—
1910	210195,24	348755,69	Аналитический	Mt=0.1	—
1911	210172,96	348782,24	Аналитический	Mt=0.1	—
1912	210152,40	348806,80	Аналитический	Mt=0.1	—
1913	210143,26	348843,20	Аналитический	Mt=0.1	—
1914	210133,78	348881,13	Аналитический	Mt=0.1	—
1915	210123,86	348920,56	Аналитический	Mt=0.1	—
1916	210114,11	348959,64	Аналитический	Mt=0.1	—
1917	210104,32	348998,49	Аналитический	Mt=0.1	—
1918	210094,72	349036,97	Аналитический	Mt=0.1	—
1919	210094,72	349037,00	Аналитический	Mt=0.1	—
1920	210085,05	349075,19	Аналитический	Mt=0.1	—
1921	210075,95	349114,49	Аналитический	Mt=0.1	—
1922	210075,92	349114,60	Аналитический	Mt=0.1	—
1923	210066,38	349153,91	Аналитический	Mt=0.1	—
1924	210057,45	349191,80	Аналитический	Mt=0.1	—
1925	210057,44	349191,85	Аналитический	Mt=0.1	—
1926	210048,05	349230,93	Аналитический	Mt=0.1	—
1927	210039,15	349267,57	Аналитический	Mt=0.1	—
1928	210029,90	349306,26	Аналитический	Mt=0.1	—
1929	210021,00	349343,52	Аналитический	Mt=0.1	—
1930	210020,99	349343,55	Аналитический	Mt=0.1	—
1931	210011,77	349381,66	Аналитический	Mt=0.1	—
1932	210002,86	349418,41	Аналитический	Mt=0.1	—
1933	209993,94	349455,32	Аналитический	Mt=0.1	—
1934	209984,64	349493,71	Аналитический	Mt=0.1	—
1935	209975,45	349532,16	Аналитический	Mt=0.1	—

1	2	3	4	5	6
1936	209970,15	349554,52	Аналитический	Mt=0.1	—
1937	209967,27	349566,99	Аналитический	Mt=0.1	—
1938	209958,85	349603,61	Аналитический	Mt=0.1	—
1939	209958,67	349604,30	Аналитический	Mt=0.1	—
1940	209947,14	349642,37	Аналитический	Mt=0.1	—
1941	209935,81	349679,61	Аналитический	Mt=0.1	—
1942	209924,60	349716,78	Аналитический	Mt=0.1	—
1943	209916,06	349744,93	Аналитический	Mt=0.1	—
1944	209915,68	349746,68	Аналитический	Mt=0.1	—
1945	209915,46	349747,55	Аналитический	Mt=0.1	—
1946	209905,07	349781,58	Аналитический	Mt=0.1	—
1947	209905,03	349781,69	Аналитический	Mt=0.1	—
1948	209893,89	349816,78	Аналитический	Mt=0.1	—
1949	209883,37	349851,00	Аналитический	Mt=0.1	—
1950	209882,97	349852,10	Аналитический	Mt=0.1	—
1951	209868,81	349884,78	Аналитический	Mt=0.1	—
1952	209852,19	349923,60	Аналитический	Mt=0.1	—
1953	209847,86	349967,01	Аналитический	Mt=0.1	—
1954	209845,86	349987,71	Аналитический	Mt=0.1	—
1955	209844,83	349998,28	Аналитический	Mt=0.1	—
1956	209844,56	349999,82	Аналитический	Mt=0.1	—
1957	209834,79	350038,86	Аналитический	Mt=0.1	—
1958	209834,78	350038,90	Аналитический	Mt=0.1	—
1959	209825,14	350076,80	Аналитический	Mt=0.1	—
1960	209815,18	350115,67	Аналитический	Mt=0.1	—
1961	209806,19	350150,74	Аналитический	Mt=0.1	—
1962	209795,49	350193,32	Аналитический	Mt=0.1	—
1963	209785,88	350231,35	Аналитический	Mt=0.1	—
1964	209776,23	350269,45	Аналитический	Mt=0.1	—
1965	209766,47	350308,01	Аналитический	Mt=0.1	—
1966	209757,32	350344,07	Аналитический	Mt=0.1	—
1967	209748,35	350379,19	Аналитический	Mt=0.1	—
1968	209739,42	350414,83	Аналитический	Mt=0.1	—
1969	209731,00	350448,52	Аналитический	Mt=0.1	—
1970	209730,99	350448,56	Аналитический	Mt=0.1	—
1971	209722,31	350482,74	Аналитический	Mt=0.1	—
1972	209713,30	350518,22	Аналитический	Mt=0.1	—
1973	209705,26	350525,97	Аналитический	Mt=0.1	—
1974	209674,78	350532,54	Аналитический	Mt=0.1	—
1975	209670,75	350548,72	Аналитический	Mt=0.1	—
1976	209664,77	350559,73	Аналитический	Mt=0.1	—
1977	209651,26	350567,22	Аналитический	Mt=0.1	—
1978	209444,91	350607,34	Аналитический	Mt=0.1	—
1979	209444,31	350632,25	Аналитический	Mt=0.1	—
1980	209444,30	350632,38	Аналитический	Mt=0.1	—
1981	209442,76	350674,25	Аналитический	Mt=0.1	—
1982	209440,33	350680,62	Аналитический	Mt=0.1	—
1983	209415,65	350710,43	Аналитический	Mt=0.1	—
1984	209390,77	350740,47	Аналитический	Mt=0.1	—
1985	209366,15	350770,21	Аналитический	Mt=0.1	—
1986	209341,58	350799,90	Аналитический	Mt=0.1	—
1987	209317,47	350829,02	Аналитический	Mt=0.1	—
1988	209293,42	350858,07	Аналитический	Mt=0.1	—
1989	209270,41	350887,96	Аналитический	Mt=0.1	—
1990	209270,21	350888,21	Аналитический	Mt=0.1	—
1991	209245,78	350918,02	Аналитический	Mt=0.1	—

1	2	3	4	5	6
1992	209220,96	350948,29	Аналитический	Mt=0.1	—
1993	209196,08	350978,65	Аналитический	Mt=0.1	—
1994	209171,61	351008,51	Аналитический	Mt=0.1	—
1995	209147,02	351038,50	Аналитический	Mt=0.1	—
1996	209122,21	351068,78	Аналитический	Mt=0.1	—
1997	209096,84	351099,73	Аналитический	Mt=0.1	—
1998	209072,05	351129,98	Аналитический	Mt=0.1	—
1999	209047,63	351159,77	Аналитический	Mt=0.1	—
2000	209023,15	351189,64	Аналитический	Mt=0.1	—
2001	208998,56	351219,64	Аналитический	Mt=0.1	—
2002	208974,13	351249,45	Аналитический	Mt=0.1	—
2003	208949,31	351279,73	Аналитический	Mt=0.1	—
2004	208924,43	351310,09	Аналитический	Mt=0.1	—
2005	208899,95	351339,95	Аналитический	Mt=0.1	—
2006	208875,37	351369,94	Аналитический	Mt=0.1	—
2007	208850,56	351400,21	Аналитический	Mt=0.1	—
2008	208825,19	351431,16	Аналитический	Mt=0.1	—
2009	208800,39	351461,42	Аналитический	Mt=0.1	—
2010	208775,98	351491,20	Аналитический	Mt=0.1	—
2011	208751,49	351521,08	Аналитический	Mt=0.1	—
2012	208727,07	351550,87	Аналитический	Mt=0.1	—
2013	208704,81	351581,09	Аналитический	Mt=0.1	—
2014	208702,69	351583,24	Аналитический	Mt=0.1	—
2015	208672,45	351606,20	Аналитический	Mt=0.1	—
2016	208642,30	351629,09	Аналитический	Mt=0.1	—
2017	208611,88	351652,19	Аналитический	Mt=0.1	—
2018	208581,29	351675,42	Аналитический	Mt=0.1	—
2019	208550,44	351698,84	Аналитический	Mt=0.1	—
2020	208519,21	351722,56	Аналитический	Mt=0.1	—
2021	208487,95	351746,29	Аналитический	Mt=0.1	—
2022	208457,10	351769,72	Аналитический	Mt=0.1	—
2023	208426,85	351792,69	Аналитический	Mt=0.1	—
2024	208394,12	351817,54	Аналитический	Mt=0.1	—
2025	208163,19	352065,08	Аналитический	Mt=0.1	—
2026	208051,02	352264,66	Аналитический	Mt=0.1	—
2027	208040,26	352274,84	Аналитический	Mt=0.1	—
2028	207995,95	352296,63	Аналитический	Mt=0.1	—
2029	207976,38	352327,97	Аналитический	Mt=0.1	—
2030	207973,55	352330,99	Аналитический	Mt=0.1	—
2031	207938,91	352355,71	Аналитический	Mt=0.1	—
2032	207938,51	352355,98	Аналитический	Mt=0.1	—
2033	207898,54	352381,88	Аналитический	Mt=0.1	—
2034	207866,82	352402,44	Аналитический	Mt=0.1	—
2035	207835,03	352423,04	Аналитический	Mt=0.1	—
2036	207803,12	352443,71	Аналитический	Mt=0.1	—
2037	207771,11	352464,46	Аналитический	Mt=0.1	—
2038	207739,10	352485,20	Аналитический	Mt=0.1	—
2039	207707,25	352505,84	Аналитический	Mt=0.1	—
2040	207675,45	352526,45	Аналитический	Mt=0.1	—
2041	207643,46	352547,18	Аналитический	Mt=0.1	—
2042	207612,15	352567,47	Аналитический	Mt=0.1	—
2043	207580,10	352588,24	Аналитический	Mt=0.1	—
2044	207547,62	352609,29	Аналитический	Mt=0.1	—
2045	207513,97	352631,09	Аналитический	Mt=0.1	—
2046	207511,46	352632,28	Аналитический	Mt=0.1	—
2047	207453,82	352650,85	Аналитический	Mt=0.1	—

1	2	3	4	5	6
2048	207405,89	352667,51	Аналитический	Mt=0.1	—
2049	207381,46	352676,09	Аналитический	Mt=0.1	—
2050	207355,90	352685,06	Аналитический	Mt=0.1	—
2051	207325,02	352703,23	Аналитический	Mt=0.1	—
2052	207291,83	352725,42	Аналитический	Mt=0.1	—
2053	207291,74	352725,48	Аналитический	Mt=0.1	—
2054	207260,01	352746,21	Аналитический	Mt=0.1	—
2055	207228,03	352767,10	Аналитический	Mt=0.1	—
2056	207195,37	352788,44	Аналитический	Mt=0.1	—
2057	207163,06	352809,53	Аналитический	Mt=0.1	—
2058	207149,96	352818,09	Аналитический	Mt=0.1	—
2059	207149,47	352818,40	Аналитический	Mt=0.1	—
2060	207125,93	352832,01	Аналитический	Mt=0.1	—
2061	207093,43	352852,47	Аналитический	Mt=0.1	—
2062	207069,83	352867,53	Аналитический	Mt=0.1	—
2063	207041,49	352885,63	Аналитический	Mt=0.1	—
2064	207004,13	352909,50	Аналитический	Mt=0.1	—
2065	206992,57	352916,86	Аналитический	Mt=0.1	—
2066	206980,36	352924,64	Аналитический	Mt=0.1	—
2067	206966,46	352933,47	Аналитический	Mt=0.1	—
2068	206952,21	352942,57	Аналитический	Mt=0.1	—
2069	206936,84	352952,40	Аналитический	Mt=0.1	—
2070	206928,58	352957,67	Аналитический	Mt=0.1	—
2071	206928,22	352957,89	Аналитический	Mt=0.1	—
2072	206909,87	352968,58	Аналитический	Mt=0.1	—
2073	206888,96	352981,95	Аналитический	Mt=0.1	—
2074	206886,43	352983,13	Аналитический	Mt=0.1	—
2075	206838,87	352998,08	Аналитический	Mt=0.1	—
2076	206838,78	352998,11	Аналитический	Mt=0.1	—
2077	206800,81	353009,69	Аналитический	Mt=0.1	—
2078	206793,06	353009,07	Аналитический	Mt=0.1	—
2079	206766,46	352996,04	Аналитический	Mt=0.1	—
2080	206738,18	352982,29	Аналитический	Mt=0.1	—
2081	206713,24	352970,20	Аналитический	Mt=0.1	—
2082	206713,12	352970,14	Аналитический	Mt=0.1	—
2083	206687,77	352957,48	Аналитический	Mt=0.1	—
2084	206650,78	352950,40	Аналитический	Mt=0.1	—
2085	206650,73	352950,39	Аналитический	Mt=0.1	—
2086	206610,57	352942,50	Аналитический	Mt=0.1	—
2087	206570,95	352935,04	Аналитический	Mt=0.1	—
2088	206570,85	352935,02	Аналитический	Mt=0.1	—
2089	206534,43	352927,80	Аналитический	Mt=0.1	—
2090	206501,68	352921,64	Аналитический	Mt=0.1	—
2091	206501,57	352921,62	Аналитический	Mt=0.1	—
2092	206468,01	352914,94	Аналитический	Mt=0.1	—
2093	206441,93	352909,95	Аналитический	Mt=0.1	—
2094	206441,51	352910,81	Аналитический	Mt=0.1	—
2095	206413,01	352929,27	Аналитический	Mt=0.1	—
2096	206407,12	352930,97	Аналитический	Mt=0.1	—
2097	206368,92	352930,50	Аналитический	Mt=0.1	—
2098	206330,97	352930,03	Аналитический	Mt=0.1	—
2099	206290,83	352929,53	Аналитический	Mt=0.1	—
2100	206251,66	352929,04	Аналитический	Mt=0.1	—
2101	206212,69	352928,56	Аналитический	Mt=0.1	—
2102	206174,03	352928,08	Аналитический	Mt=0.1	—
2103	206135,50	352927,60	Аналитический	Mt=0.1	—

1	2	3	4	5	6
2104	206096,99	352927,12	Аналитический	Mt=0.1	—
2105	206057,89	352926,63	Аналитический	Mt=0.1	—
2106	206019,70	352926,16	Аналитический	Mt=0.1	—
2107	205981,30	352925,68	Аналитический	Mt=0.1	—
2108	205943,30	352925,21	Аналитический	Mt=0.1	—
2109	205883,38	352924,46	Аналитический	Mt=0.1	—
2110	205880,65	352924,07	Аналитический	Mt=0.1	—
2111	205839,52	352912,53	Аналитический	Mt=0.1	—
2112	205797,13	352929,51	Аналитический	Mt=0.1	—
2113	205759,41	352944,81	Аналитический	Mt=0.1	—
2114	205759,36	352944,83	Аналитический	Mt=0.1	—
2115	205754,85	352946,63	Аналитический	Mt=0.1	—
2116	205748,24	352954,12	Аналитический	Mt=0.1	—
2117	205741,99	352959,24	Аналитический	Mt=0.1	—
2118	205722,80	352970,31	Аналитический	Mt=0.1	—
2119	205721,16	352971,17	Аналитический	Mt=0.1	—
2120	205705,85	352973,25	Аналитический	Mt=0.1	—
2121	205697,80	352971,79	Аналитический	Mt=0.1	—
2122	205696,23	352971,14	Аналитический	Mt=0.1	—
2123	205668,12	352991,02	Аналитический	Mt=0.1	—
2124	205635,70	353014,25	Аналитический	Mt=0.1	—
2125	205602,80	353037,69	Аналитический	Mt=0.1	—
2126	205570,39	353060,69	Аналитический	Mt=0.1	—
2127	205570,35	353060,72	Аналитический	Mt=0.1	—
2128	205537,93	353083,50	Аналитический	Mt=0.1	—
2129	205504,86	353106,69	Аналитический	Mt=0.1	—
2130	205470,15	353131,39	Аналитический	Mt=0.1	—
2131	205449,75	353145,90	Аналитический	Mt=0.1	—
2132	205428,68	353161,20	Аналитический	Mt=0.1	—
2133	205428,49	353161,33	Аналитический	Mt=0.1	—
2134	205410,25	353173,98	Аналитический	Mt=0.1	—
2135	205387,79	353189,98	Аналитический	Mt=0.1	—
2136	205387,74	353190,01	Аналитический	Mt=0.1	—
2137	205348,55	353217,59	Аналитический	Mt=0.1	—
2138	205340,26	353223,43	Аналитический	Mt=0.1	—
2139	205309,24	353246,28	Аналитический	Mt=0.1	—
2140	205308,94	353246,48	Аналитический	Mt=0.1	—
2141	205276,03	353269,05	Аналитический	Mt=0.1	—
2142	205243,71	353292,06	Аналитический	Mt=0.1	—
2143	205211,41	353315,04	Аналитический	Mt=0.1	—
2144	205179,11	353338,28	Аналитический	Mt=0.1	—
2145	205178,98	353338,38	Аналитический	Mt=0.1	—
2146	205145,94	353361,39	Аналитический	Mt=0.1	—
2147	205113,37	353384,40	Аналитический	Mt=0.1	—
2148	205085,90	353403,96	Аналитический	Mt=0.1	—
2149	205080,99	353407,45	Аналитический	Mt=0.1	—
2150	205047,88	353430,91	Аналитический	Mt=0.1	—
2151	205019,47	353451,13	Аналитический	Mt=0.1	—
2152	205019,43	353451,15	Аналитический	Mt=0.1	—
2153	204990,59	353471,49	Аналитический	Mt=0.1	—
2154	204962,13	353491,65	Аналитический	Mt=0.1	—
2155	204934,16	353511,40	Аналитический	Mt=0.1	—
2156	204893,04	353540,34	Аналитический	Mt=0.1	—
2157	204860,29	353563,63	Аналитический	Mt=0.1	—
2158	204827,70	353586,79	Аналитический	Mt=0.1	—
2159	204795,33	353609,75	Аналитический	Mt=0.1	—

1	2	3	4	5	6
2160	204762,58	353633,06	Аналитический	Mt=0.1	—
2161	204729,71	353656,56	Аналитический	Mt=0.1	—
2162	204729,59	353656,64	Аналитический	Mt=0.1	—
2163	204697,62	353678,87	Аналитический	Mt=0.1	—
2164	204672,18	353702,48	Аналитический	Mt=0.1	—
2165	204672,07	353702,58	Аналитический	Mt=0.1	—
2166	204639,06	353732,37	Аналитический	Mt=0.1	—
2167	204610,33	353758,65	Аналитический	Mt=0.1	—
2168	204581,71	353785,23	Аналитический	Mt=0.1	—
2169	204581,66	353785,28	Аналитический	Mt=0.1	—
2170	204553,39	353811,15	Аналитический	Mt=0.1	—
2171	204553,35	353811,18	Аналитический	Mt=0.1	—
2172	204550,46	353813,80	Аналитический	Mt=0.1	—
2173	204523,95	353837,78	Аналитический	Mt=0.1	—
2174	204495,24	353863,80	Аналитический	Mt=0.1	—
2175	204493,54	353865,06	Аналитический	Mt=0.1	—
2176	204463,56	353882,92	Аналитический	Mt=0.1	—
2177	204433,68	353900,84	Аналитический	Mt=0.1	—
2178	204433,66	353900,86	Аналитический	Mt=0.1	—
2179	204403,57	353918,78	Аналитический	Mt=0.1	—
2180	204374,24	353936,33	Аналитический	Mt=0.1	—
2181	204304,46	353978,45	Аналитический	Mt=0.1	—
2182	204302,52	353979,37	Аналитический	Mt=0.1	—
2183	204270,17	353990,84	Аналитический	Mt=0.1	—
2184	204237,25	354002,75	Аналитический	Mt=0.1	—
2185	204203,41	354014,93	Аналитический	Mt=0.1	—
2186	204174,74	354035,16	Аналитический	Mt=0.1	—
2187	204144,92	354056,92	Аналитический	Mt=0.1	—
2188	204124,29	354072,05	Аналитический	Mt=0.1	—
2189	204124,12	354072,17	Аналитический	Mt=0.1	—
2190	204117,48	354076,84	Аналитический	Mt=0.1	—
2191	204087,80	354097,80	Аналитический	Mt=0.1	—
2192	204051,15	354123,98	Аналитический	Mt=0.1	—
2193	204051,09	354124,02	Аналитический	Mt=0.1	—
2194	204015,12	354149,32	Аналитический	Mt=0.1	—
2195	203979,15	354174,76	Аналитический	Mt=0.1	—
2196	203949,56	354195,64	Аналитический	Mt=0.1	—
2197	203949,47	354195,70	Аналитический	Mt=0.1	—
2198	203919,92	354216,10	Аналитический	Mt=0.1	—
2199	203892,97	354234,93	Аналитический	Mt=0.1	—
2200	203857,25	354260,06	Аналитический	Mt=0.1	—
2201	203857,07	354260,18	Аналитический	Mt=0.1	—
2202	203825,44	354281,49	Аналитический	Mt=0.1	—
2203	203794,44	354303,44	Аналитический	Mt=0.1	—
2204	203763,10	354325,66	Аналитический	Mt=0.1	—
2205	203763,01	354325,72	Аналитический	Mt=0.1	—
2206	203731,91	354347,31	Аналитический	Mt=0.1	—
2207	203700,79	354368,90	Аналитический	Mt=0.1	—
2208	203666,99	354392,55	Аналитический	Mt=0.1	—
2209	203666,94	354392,59	Аналитический	Mt=0.1	—
2210	203634,03	354415,35	Аналитический	Mt=0.1	—
2211	203601,15	354438,20	Аналитический	Mt=0.1	—
2212	203601,12	354438,21	Аналитический	Mt=0.1	—
2213	203569,30	354460,17	Аналитический	Mt=0.1	—
2214	203539,60	354480,72	Аналитический	Mt=0.1	—
2215	203495,57	354511,49	Аналитический	Mt=0.1	—

1	2	3	4	5	6
2216	203465,73	354532,51	Аналитический	Mt=0.1	—
2217	203465,68	354532,54	Аналитический	Mt=0.1	—
2218	203435,44	354553,56	Аналитический	Mt=0.1	—
2219	203435,39	354553,60	Аналитический	Mt=0.1	—
2220	203404,82	354574,60	Аналитический	Mt=0.1	—
2221	203404,77	354574,63	Аналитический	Mt=0.1	—
2222	203383,74	354588,89	Аналитический	Mt=0.1	—
2223	203303,36	354645,09	Аналитический	Mt=0.1	—
2224	203303,31	354645,13	Аналитический	Mt=0.1	—
2225	203276,34	354663,72	Аналитический	Mt=0.1	—
2226	203243,42	354686,45	Аналитический	Mt=0.1	—
2227	203210,29	354709,44	Аналитический	Mt=0.1	—
2228	203210,24	354709,48	Аналитический	Mt=0.1	—
2229	203178,55	354731,18	Аналитический	Mt=0.1	—
2230	203145,45	354753,92	Аналитический	Mt=0.1	—
2231	203113,09	354776,51	Аналитический	Mt=0.1	—
2232	203080,31	354799,65	Аналитический	Mt=0.1	—
2233	203080,18	354799,74	Аналитический	Mt=0.1	—
2234	203046,11	354823,02	Аналитический	Mt=0.1	—
2235	203013,16	354845,90	Аналитический	Mt=0.1	—
2236	202980,50	354868,75	Аналитический	Mt=0.1	—
2237	202947,05	354892,09	Аналитический	Mt=0.1	—
2238	202946,95	354892,16	Аналитический	Mt=0.1	—
2239	202913,96	354914,64	Аналитический	Mt=0.1	—
2240	202893,82	354929,02	Аналитический	Mt=0.1	—
2241	202881,50	354937,93	Аналитический	Mt=0.1	—
2242	202881,25	354938,11	Аналитический	Mt=0.1	—
2243	202848,49	354960,36	Аналитический	Mt=0.1	—
2244	202816,11	354983,40	Аналитический	Mt=0.1	—
2245	202815,98	354983,49	Аналитический	Mt=0.1	—
2246	202783,55	355005,81	Аналитический	Mt=0.1	—
2247	202751,55	355028,18	Аналитический	Mt=0.1	—
2248	202751,47	355028,24	Аналитический	Mt=0.1	—
2249	202719,22	355050,31	Аналитический	Mt=0.1	—
2250	202686,33	355073,30	Аналитический	Mt=0.1	—
2251	202653,86	355096,02	Аналитический	Mt=0.1	—
2252	202653,74	355096,11	Аналитический	Mt=0.1	—
2253	202620,53	355118,68	Аналитический	Mt=0.1	—
2254	202586,79	355141,91	Аналитический	Mt=0.1	—
2255	202554,39	355164,58	Аналитический	Mt=0.1	—
2256	202554,36	355164,60	Аналитический	Mt=0.1	—
2257	202521,47	355187,43	Аналитический	Mt=0.1	—
2258	202488,56	355210,32	Аналитический	Mt=0.1	—
2259	202454,65	355234,04	Аналитический	Mt=0.1	—
2260	202428,99	355263,15	Аналитический	Mt=0.1	—
2261	202402,94	355293,05	Аналитический	Mt=0.1	—
2262	202402,83	355293,18	Аналитический	Mt=0.1	—
2263	202375,97	355323,02	Аналитический	Mt=0.1	—
2264	202349,70	355353,46	Аналитический	Mt=0.1	—
2265	202349,57	355353,61	Аналитический	Mt=0.1	—
2266	202322,97	355383,28	Аналитический	Mt=0.1	—
2267	202296,95	355413,57	Аналитический	Mt=0.1	—
2268	202296,85	355413,69	Аналитический	Mt=0.1	—
2269	202270,37	355443,59	Аналитический	Mt=0.1	—
2270	202243,98	355473,78	Аналитический	Mt=0.1	—
2271	202217,70	355504,06	Аналитический	Mt=0.1	—

1	2	3	4	5	6
2272	202191,63	355533,99	Аналитический	Mt=0.1	—
2273	202165,54	355563,94	Аналитический	Mt=0.1	—
2274	202152,87	355578,46	Аналитический	Mt=0.1	—
2275	202139,04	355594,31	Аналитический	Mt=0.1	—
2276	202138,97	355594,39	Аналитический	Mt=0.1	—
2277	202113,17	355623,35	Аналитический	Mt=0.1	—
2278	202086,93	355653,44	Аналитический	Mt=0.1	—
2279	202086,90	355653,47	Аналитический	Mt=0.1	—
2280	202059,83	355684,25	Аналитический	Mt=0.1	—
2281	202032,73	355715,09	Аналитический	Mt=0.1	—
2282	201998,22	355755,12	Аналитический	Mt=0.1	—
2283	201998,16	355755,18	Аналитический	Mt=0.1	—
2284	201965,97	355791,95	Аналитический	Mt=0.1	—
2285	201935,41	355826,68	Аналитический	Mt=0.1	—
2286	201935,39	355826,71	Аналитический	Mt=0.1	—
2287	201906,17	355859,70	Аналитический	Mt=0.1	—
2288	201906,14	355859,73	Аналитический	Mt=0.1	—
2289	201876,85	355892,56	Аналитический	Mt=0.1	—
2290	201849,22	355926,22	Аналитический	Mt=0.1	—
2291	201825,32	355955,24	Аналитический	Mt=0.1	—
2292	201825,30	355955,26	Аналитический	Mt=0.1	—
2293	201822,52	355958,63	Аналитический	Mt=0.1	—
2294	201795,61	355991,16	Аналитический	Mt=0.1	—
2295	201769,03	356023,36	Аналитический	Mt=0.1	—
2296	201742,45	356055,90	Аналитический	Mt=0.1	—
2297	201742,39	356055,96	Аналитический	Mt=0.1	—
2298	201715,66	356088,15	Аналитический	Mt=0.1	—
2299	201689,09	356120,66	Аналитический	Mt=0.1	—
2300	201689,04	356120,72	Аналитический	Mt=0.1	—
2301	201662,59	356152,57	Аналитический	Mt=0.1	—
2302	201636,01	356185,14	Аналитический	Mt=0.1	—
2303	201633,74	356187,22	Аналитический	Mt=0.1	—
2304	201608,22	356204,50	Аналитический	Mt=0.1	—
2305	201606,39	356205,49	Аналитический	Mt=0.1	—
2306	201602,50	356207,12	Аналитический	Mt=0.1	—
2307	201598,76	356208,89	Аналитический	Mt=0.1	—
2308	201598,30	356209,09	Аналитический	Mt=0.1	—
2309	201590,06	356212,51	Аналитический	Mt=0.1	—
2310	201586,01	356214,26	Аналитический	Mt=0.1	—
2311	201585,89	356214,31	Аналитический	Mt=0.1	—
2312	201581,66	356216,07	Аналитический	Mt=0.1	—
2313	201577,36	356216,88	Аналитический	Mt=0.1	—
2314	201567,78	356216,67	Аналитический	Mt=0.1	—
2315	201439,00	356267,32	Аналитический	Mt=0.1	—
2316	201398,81	356284,28	Аналитический	Mt=0.1	—
2317	201398,66	356284,34	Аналитический	Mt=0.1	—
2318	201358,19	356300,69	Аналитический	Mt=0.1	—
2319	201321,18	356316,39	Аналитический	Mt=0.1	—
2320	201320,99	356316,47	Аналитический	Mt=0.1	—
2321	201284,68	356331,03	Аналитический	Mt=0.1	—
2322	201248,77	356345,90	Аналитический	Mt=0.1	—
2323	201248,70	356345,93	Аналитический	Mt=0.1	—
2324	201206,60	356363,03	Аналитический	Mt=0.1	—
2325	201169,96	356379,62	Аналитический	Mt=0.1	—
2326	201169,48	356379,82	Аналитический	Mt=0.1	—
2327	201132,60	356394,39	Аналитический	Mt=0.1	—

1	2	3	4	5	6
2328	201095,06	356409,11	Аналитический	Mt=0.1	—
2329	201059,76	356423,58	Аналитический	Mt=0.1	—
2330	201059,71	356423,60	Аналитический	Mt=0.1	—
2331	201020,31	356439,53	Аналитический	Mt=0.1	—
2332	200983,99	356454,61	Аналитический	Mt=0.1	—
2333	200975,00	356458,35	Аналитический	Mt=0.1	—
2334	200946,60	356470,18	Аналитический	Mt=0.1	—
2335	200946,49	356470,23	Аналитический	Mt=0.1	—
2336	200909,70	356485,09	Аналитический	Mt=0.1	—
2337	200852,44	356508,62	Аналитический	Mt=0.1	—
2338	200852,39	356508,64	Аналитический	Mt=0.1	—
2339	200816,39	356523,23	Аналитический	Mt=0.1	—
2340	200816,33	356523,25	Аналитический	Mt=0.1	—
2341	200771,51	356543,23	Аналитический	Mt=0.1	—
2342	200596,25	356775,76	Аналитический	Mt=0.1	—
2343	200572,95	356819,25	Аналитический	Mt=0.1	—
2344	200569,34	356824,34	Аналитический	Mt=0.1	—
2345	200449,08	356955,59	Аналитический	Mt=0.1	—
2346	200440,86	356961,52	Аналитический	Mt=0.1	—
2347	199893,74	357206,35	Аналитический	Mt=0.1	—
2348	199884,91	357208,49	Аналитический	Mt=0.1	—
2349	199840,01	357210,98	Аналитический	Mt=0.1	—
2350	199838,32	357211,02	Аналитический	Mt=0.1	—
2351	199823,69	357206,06	Аналитический	Mt=0.1	—
2352	199683,64	357101,63	Аналитический	Mt=0.1	—
2353	199299,34	357118,54	Аналитический	Mt=0.1	—
2354	199068,12	357194,79	Аналитический	Mt=0.1	—
2355	199066,55	357195,25	Аналитический	Mt=0.1	—
2356	198693,72	357291,69	Аналитический	Mt=0.1	—
2357	197777,16	357656,81	Аналитический	Mt=0.1	—
2358	197123,74	357924,70	Аналитический	Mt=0.1	—
2359	197101,26	357941,95	Аналитический	Mt=0.1	—
2360	196879,00	358177,92	Аналитический	Mt=0.1	—
2361	196877,30	358179,56	Аналитический	Mt=0.1	—
2362	196731,81	358307,44	Аналитический	Mt=0.1	—
2363	196725,52	358311,48	Аналитический	Mt=0.1	—
2364	196323,87	358491,10	Аналитический	Mt=0.1	—
2365	196320,68	358492,27	Аналитический	Mt=0.1	—
2366	196015,37	358581,64	Аналитический	Mt=0.1	—
2367	195897,54	358633,11	Аналитический	Mt=0.1	—
2368	195012,94	359025,02	Аналитический	Mt=0.1	—
2369	195011,36	359025,65	Аналитический	Mt=0.1	—
2370	194679,52	359146,38	Аналитический	Mt=0.1	—
2371	194679,07	359146,54	Аналитический	Mt=0.1	—
2372	192294,69	359962,87	Аналитический	Mt=0.1	—
2373	192284,07	359964,09	Аналитический	Mt=0.1	—
2374	191131,02	359847,49	Аналитический	Mt=0.1	—
2375	190216,15	360124,91	Аналитический	Mt=0.1	—
2376	189205,84	360441,13	Аналитический	Mt=0.1	—
2377	188547,72	360843,98	Аналитический	Mt=0.1	—
2378	188103,51	361357,08	Аналитический	Mt=0.1	—
2379	188103,09	361357,56	Аналитический	Mt=0.1	—
2380	187997,79	361473,12	Аналитический	Mt=0.1	—
2381	187937,09	361613,96	Аналитический	Mt=0.1	—
2382	187930,87	361622,64	Аналитический	Mt=0.1	—
2383	187802,43	361738,40	Аналитический	Mt=0.1	—

1	2	3	4	5	6
2384	187782,69	361777,54	Аналитический	Mt=0.1	—
2385	187777,43	361782,50	Аналитический	Mt=0.1	—
2386	187740,32	361798,53	Аналитический	Mt=0.1	—
2387	187731,41	361802,41	Аналитический	Mt=0.1	—
2388	187566,37	361951,16	Аналитический	Mt=0.1	—
2389	187555,86	361956,80	Аналитический	Mt=0.1	—
2390	187380,24	362002,00	Аналитический	Mt=0.1	—
2391	187374,25	362004,64	Аналитический	Mt=0.1	—
2392	187312,86	362031,66	Аналитический	Mt=0.1	—
2393	187309,39	362032,53	Аналитический	Mt=0.1	—
2394	187288,99	362034,07	Аналитический	Mt=0.1	—
2395	187288,85	362034,08	Аналитический	Mt=0.1	—
2396	187248,06	362036,61	Аналитический	Mt=0.1	—
2397	187246,69	362036,72	Аналитический	Mt=0.1	—
2398	187164,85	362108,50	Аналитический	Mt=0.1	—
2399	186693,74	362569,82	Аналитический	Mt=0.1	—
2400	186689,17	362573,36	Аналитический	Mt=0.1	—
2401	185904,64	363046,97	Аналитический	Mt=0.1	—
2402	185523,81	363315,80	Аналитический	Mt=0.1	—
2403	184974,95	363713,06	Аналитический	Mt=0.1	—
2404	184973,52	363714,02	Аналитический	Mt=0.1	—
2405	184262,23	364157,81	Аналитический	Mt=0.1	—
2406	184255,28	364160,80	Аналитический	Mt=0.1	—
2407	184168,15	364183,42	Аналитический	Mt=0.1	—
2408	184055,99	364309,82	Аналитический	Mt=0.1	—
2409	184049,93	364314,80	Аналитический	Mt=0.1	—
2410	183399,81	364695,84	Аналитический	Mt=0.1	—
2411	183397,18	364697,18	Аналитический	Mt=0.1	—
2412	183041,72	364852,45	Аналитический	Mt=0.1	—
2413	182912,26	364971,17	Аналитический	Mt=0.1	—
2414	182911,04	364972,21	Аналитический	Mt=0.1	—
2415	182314,92	365452,44	Аналитический	Mt=0.1	—
2416	182311,81	365456,54	Аналитический	Mt=0.1	—
2417	182299,51	365605,79	Аналитический	Mt=0.1	—
2418	182295,33	365726,86	Аналитический	Mt=0.1	—
2419	182292,51	365737,56	Аналитический	Mt=0.1	—
2420	182243,19	365832,12	Аналитический	Mt=0.1	—
2421	182238,95	365837,98	Аналитический	Mt=0.1	—
2422	181489,07	366610,08	Аналитический	Mt=0.1	—
2423	181476,93	366627,28	Аналитический	Mt=0.1	—
2424	181452,85	366661,40	Аналитический	Mt=0.1	—
2425	181452,80	366661,47	Аналитический	Mt=0.1	—
2426	181432,69	366689,49	Аналитический	Mt=0.1	—
2427	181416,47	366712,48	Аналитический	Mt=0.1	—
2428	181392,42	366746,56	Аналитический	Mt=0.1	—
2429	181381,65	366762,15	Аналитический	Mt=0.1	—
2430	181381,42	366762,47	Аналитический	Mt=0.1	—
2431	181364,75	366784,76	Аналитический	Mt=0.1	—
2432	181361,29	366789,60	Аналитический	Mt=0.1	—
2433	181376,11	366841,56	Аналитический	Mt=0.1	—
2434	181380,17	366854,74	Аналитический	Mt=0.1	—
2435	181381,01	366865,72	Аналитический	Mt=0.1	—
2436	181374,15	366879,56	Аналитический	Mt=0.1	—
2437	181328,69	366926,08	Аналитический	Mt=0.1	—
2438	181327,96	366926,80	Аналитический	Mt=0.1	—
2439	181196,60	367050,61	Аналитический	Mt=0.1	—

1	2	3	4	5	6
2440	181185,67	367056,63	Аналитический	Mt=0.1	—
2441	181166,78	367061,48	Аналитический	Mt=0.1	—
2442	181161,29	367069,22	Аналитический	Mt=0.1	—
2443	181158,30	367072,05	Аналитический	Mt=0.1	—
2444	181123,66	367093,87	Аналитический	Mt=0.1	—
2445	181091,13	367115,03	Аналитический	Mt=0.1	—
2446	181090,79	367115,25	Аналитический	Mt=0.1	—
2447	181069,44	367128,02	Аналитический	Mt=0.1	—
2448	181058,00	367140,26	Аналитический	Mt=0.1	—
2449	181031,01	367169,10	Аналитический	Mt=0.1	—
2450	181004,52	367197,42	Аналитический	Mt=0.1	—
2451	180978,76	367227,41	Аналитический	Mt=0.1	—
2452	180978,73	367227,45	Аналитический	Mt=0.1	—
2453	180961,00	367247,89	Аналитический	Mt=0.1	—
2454	180957,69	367250,44	Аналитический	Mt=0.1	—
2455	180919,05	367269,54	Аналитический	Mt=0.1	—
2456	180879,25	367289,40	Аналитический	Mt=0.1	—
2457	180879,18	367289,44	Аналитический	Mt=0.1	—
2458	180836,65	367310,23	Аналитический	Mt=0.1	—
2459	180836,52	367310,29	Аналитический	Mt=0.1	—
2460	180830,41	367313,18	Аналитический	Mt=0.1	—
2461	180819,15	367325,84	Аналитический	Mt=0.1	—
2462	180812,80	367330,97	Аналитический	Mt=0.1	—
2463	180234,54	367658,87	Аналитический	Mt=0.1	—
2464	180234,38	367658,96	Аналитический	Mt=0.1	—
2465	179028,62	368331,28	Аналитический	Mt=0.1	—
2466	178607,27	368566,91	Аналитический	Mt=0.1	—
2467	178585,48	368582,15	Аналитический	Mt=0.1	—
2468	178585,43	368582,19	Аналитический	Mt=0.1	—
2469	178552,35	368605,00	Аналитический	Mt=0.1	—
2470	178519,82	368628,01	Аналитический	Mt=0.1	—
2471	178519,23	368628,70	Аналитический	Mt=0.1	—
2472	178518,37	368630,59	Аналитический	Mt=0.1	—
2473	178256,15	368948,80	Аналитический	Mt=0.1	—
2474	178255,62	368949,42	Аналитический	Mt=0.1	—
2475	178056,97	369174,94	Аналитический	Mt=0.1	—
2476	178053,72	369178,76	Аналитический	Mt=0.1	—
2477	178039,41	369195,66	Аналитический	Mt=0.1	—
2478	178034,31	369205,84	Аналитический	Mt=0.1	—
2479	178032,95	369207,91	Аналитический	Mt=0.1	—
2480	178007,12	369238,66	Аналитический	Mt=0.1	—
2481	178007,10	369238,68	Аналитический	Mt=0.1	—
2482	177981,18	369269,37	Аналитический	Mt=0.1	—
2483	177955,54	369300,03	Аналитический	Mt=0.1	—
2484	177930,90	369329,54	Аналитический	Mt=0.1	—
2485	177930,87	369329,56	Аналитический	Mt=0.1	—
2486	177906,39	369358,68	Аналитический	Mt=0.1	—
2487	177880,17	369390,00	Аналитический	Mt=0.1	—
2488	177880,15	369390,02	Аналитический	Mt=0.1	—
2489	177852,64	369422,75	Аналитический	Mt=0.1	—
2490	177826,67	369453,64	Аналитический	Mt=0.1	—
2491	177800,92	369484,28	Аналитический	Mt=0.1	—
2492	177776,72	369513,25	Аналитический	Mt=0.1	—
2493	177776,70	369513,28	Аналитический	Mt=0.1	—
2494	177752,44	369542,07	Аналитический	Mt=0.1	—
2495	177751,90	369542,66	Аналитический	Mt=0.1	—

1	2	3	4	5	6
2496	177722,78	369572,35	Аналитический	Mt=0.1	—
2497	177701,00	369600,48	Аналитический	Mt=0.1	—
2498	177700,24	369601,36	Аналитический	Mt=0.1	—
2499	177672,88	369629,65	Аналитический	Mt=0.1	—
2500	177672,83	369629,70	Аналитический	Mt=0.1	—
2501	177647,09	369655,94	Аналитический	Mt=0.1	—
2502	177621,97	369684,61	Аналитический	Mt=0.1	—
2503	177621,78	369684,83	Аналитический	Mt=0.1	—
2504	177595,42	369713,34	Аналитический	Mt=0.1	—
2505	177595,38	369713,38	Аналитический	Mt=0.1	—
2506	177569,52	369741,03	Аналитический	Mt=0.1	—
2507	177541,19	369771,50	Аналитический	Mt=0.1	—
2508	177541,17	369771,52	Аналитический	Mt=0.1	—
2509	177515,86	369798,58	Аналитический	Mt=0.1	—
2510	177490,01	369827,37	Аналитический	Mt=0.1	—
2511	177464,70	369856,10	Аналитический	Mt=0.1	—
2512	177439,23	369884,89	Аналитический	Mt=0.1	—
2513	177410,91	369916,86	Аналитический	Mt=0.1	—
2514	177384,58	369946,49	Аналитический	Mt=0.1	—
2515	177384,56	369946,52	Аналитический	Mt=0.1	—
2516	177383,71	369947,47	Аналитический	Mt=0.1	—
2517	177383,69	369947,49	Аналитический	Mt=0.1	—
2518	177383,51	369947,69	Аналитический	Mt=0.1	—
2519	177383,35	369947,87	Аналитический	Mt=0.1	—
2520	177357,90	369974,88	Аналитический	Mt=0.1	—
2521	177331,04	370003,81	Аналитический	Mt=0.1	—
2522	177331,01	370003,84	Аналитический	Mt=0.1	—
2523	177304,17	370032,55	Аналитический	Mt=0.1	—
2524	177277,64	370060,89	Аналитический	Mt=0.1	—
2525	177258,97	370080,87	Аналитический	Mt=0.1	—
2526	177132,92	370223,97	Аналитический	Mt=0.1	—
2527	177132,63	370224,30	Аналитический	Mt=0.1	—
2528	177125,70	370231,89	Аналитический	Mt=0.1	—
2529	177122,87	370235,18	Аналитический	Mt=0.1	—
2530	177115,67	370245,27	Аналитический	Mt=0.1	—
2531	177115,13	370245,96	Аналитический	Mt=0.1	—
2532	177109,88	370252,17	Аналитический	Mt=0.1	—
2533	177109,56	370252,54	Аналитический	Mt=0.1	—
2534	177106,48	370255,86	Аналитический	Mt=0.1	—
2535	177103,65	370259,39	Аналитический	Mt=0.1	—
2536	177103,40	370259,69	Аналитический	Mt=0.1	—
2537	177099,81	370263,85	Аналитический	Mt=0.1	—
2538	177099,74	370263,93	Аналитический	Mt=0.1	—
2539	177095,69	370268,53	Аналитический	Mt=0.1	—
2540	177069,50	370298,19	Аналитический	Mt=0.1	—
2541	177051,31	370319,21	Аналитический	Mt=0.1	—
2542	177042,61	370329,26	Аналитический	Mt=0.1	—
2543	177016,45	370359,77	Аналитический	Mt=0.1	—
2544	177016,43	370359,79	Аналитический	Mt=0.1	—
2545	176989,29	370391,24	Аналитический	Mt=0.1	—
2546	176964,46	370420,48	Аналитический	Mt=0.1	—
2547	176964,42	370420,53	Аналитический	Mt=0.1	—
2548	176937,24	370452,12	Аналитический	Mt=0.1	—
2549	176912,53	370481,42	Аналитический	Mt=0.1	—
2550	176912,35	370481,64	Аналитический	Mt=0.1	—
2551	176885,72	370511,54	Аналитический	Mt=0.1	—

1	2	3	4	5	6
2552	176860,30	370541,12	Аналитический	Mt=0.1	—
2553	176834,05	370572,10	Аналитический	Mt=0.1	—
2554	176833,99	370572,17	Аналитический	Mt=0.1	—
2555	176808,01	370602,33	Аналитический	Mt=0.1	—
2556	176781,98	370632,93	Аналитический	Mt=0.1	—
2557	176756,74	370662,80	Аналитический	Mt=0.1	—
2558	176730,60	370693,72	Аналитический	Mt=0.1	—
2559	176704,93	370724,40	Аналитический	Mt=0.1	—
2560	176704,84	370724,51	Аналитический	Mt=0.1	—
2561	176678,63	370755,00	Аналитический	Mt=0.1	—
2562	176653,00	370785,29	Аналитический	Mt=0.1	—
2563	176652,95	370785,36	Аналитический	Mt=0.1	—
2564	176626,94	370815,64	Аналитический	Mt=0.1	—
2565	176600,69	370846,11	Аналитический	Mt=0.1	—
2566	176562,61	370891,32	Аналитический	Mt=0.1	—
2567	176562,55	370891,38	Аналитический	Mt=0.1	—
2568	176523,71	370936,78	Аналитический	Mt=0.1	—
2569	176521,98	370938,40	Аналитический	Mt=0.1	—
2570	176494,43	370958,85	Аналитический	Mt=0.1	—
2571	176494,39	370958,88	Аналитический	Mt=0.1	—
2572	176466,73	370979,21	Аналитический	Mt=0.1	—
2573	176438,99	370999,70	Аналитический	Mt=0.1	—
2574	176411,50	371020,07	Аналитический	Mt=0.1	—
2575	176395,98	371031,58	Аналитический	Mt=0.1	—
2576	176209,92	371235,49	Аналитический	Mt=0.1	—
2577	176209,03	371236,42	Аналитический	Mt=0.1	—
2578	175866,47	371575,20	Аналитический	Mt=0.1	—
2579	175503,34	371963,60	Аналитический	Mt=0.1	—
2580	175503,21	371963,75	Аналитический	Mt=0.1	—
2581	174816,59	372686,59	Аналитический	Mt=0.1	—
2582	174814,52	372688,53	Аналитический	Mt=0.1	—
2583	174635,97	372838,18	Аналитический	Mt=0.1	—
2584	174612,63	372862,70	Аналитический	Mt=0.1	—
2585	174587,36	372889,26	Аналитический	Mt=0.1	—
2586	174557,30	372920,77	Аналитический	Mt=0.1	—
2587	174529,46	372950,07	Аналитический	Mt=0.1	—
2588	174499,96	372981,23	Аналитический	Mt=0.1	—
2589	174499,91	372981,28	Аналитический	Mt=0.1	—
2590	174469,98	373012,48	Аналитический	Mt=0.1	—
2591	174469,95	373012,50	Аналитический	Mt=0.1	—
2592	174445,44	373037,88	Аналитический	Mt=0.1	—
2593	174443,47	373039,49	Аналитический	Mt=0.1	—
2594	174397,08	373068,70	Аналитический	Mt=0.1	—
2595	174397,00	373068,75	Аналитический	Mt=0.1	—
2596	174358,90	373092,26	Аналитический	Mt=0.1	—
2597	174318,08	373117,67	Аналитический	Mt=0.1	—
2598	174280,44	373141,23	Аналитический	Mt=0.1	—
2599	174280,39	373141,27	Аналитический	Mt=0.1	—
2600	174257,44	373155,46	Аналитический	Mt=0.1	—
2601	174134,68	373258,35	Аналитический	Mt=0.1	—
2602	174133,33	373259,41	Аналитический	Mt=0.1	—
2603	173483,10	373732,33	Аналитический	Mt=0.1	—
2604	173477,26	373736,87	Аналитический	Mt=0.1	—
2605	173451,14	373757,59	Аналитический	Mt=0.1	—
2606	173451,07	373757,64	Аналитический	Mt=0.1	—
2607	173421,31	373780,87	Аналитический	Mt=0.1	—

1	2	3	4	5	6
2608	173390,48	373804,93	Аналитический	Mt=0.1	—
2609	173316,34	373867,58	Аналитический	Mt=0.1	—
2610	173310,43	373873,47	Аналитический	Mt=0.1	—
2611	173286,98	373897,60	Аналитический	Mt=0.1	—
2612	173261,40	373923,86	Аналитический	Mt=0.1	—
2613	173234,92	373951,12	Аналитический	Mt=0.1	—
2614	173226,55	373959,69	Аналитический	Mt=0.1	—
2615	173209,14	373977,53	Аналитический	Mt=0.1	—
2616	173184,88	374014,65	Аналитический	Mt=0.1	—
2617	173159,33	374054,08	Аналитический	Mt=0.1	—
2618	173138,05	374086,94	Аналитический	Mt=0.1	—
2619	173137,99	374087,03	Аналитический	Mt=0.1	—
2620	173126,67	374104,13	Аналитический	Mt=0.1	—
2621	173126,62	374104,21	Аналитический	Mt=0.1	—
2622	173116,13	374119,76	Аналитический	Mt=0.1	—
2623	173094,34	374152,50	Аналитический	Mt=0.1	—
2624	173072,26	374185,72	Аналитический	Mt=0.1	—
2625	173072,20	374185,80	Аналитический	Mt=0.1	—
2626	173050,34	374218,05	Аналитический	Mt=0.1	—
2627	173029,10	374250,11	Аналитический	Mt=0.1	—
2628	173007,50	374282,86	Аналитический	Mt=0.1	—
2629	173007,10	374283,43	Аналитический	Mt=0.1	—
2630	172982,55	374315,79	Аналитический	Mt=0.1	—
2631	172956,78	374350,73	Аналитический	Mt=0.1	—
2632	172956,74	374350,79	Аналитический	Mt=0.1	—
2633	172930,36	374386,06	Аналитический	Mt=0.1	—
2634	172930,33	374386,09	Аналитический	Mt=0.1	—
2635	172906,89	374417,16	Аналитический	Mt=0.1	—
2636	172883,77	374448,04	Аналитический	Mt=0.1	—
2637	172860,31	374479,27	Аналитический	Mt=0.1	—
2638	172860,27	374479,31	Аналитический	Mt=0.1	—
2639	172833,37	374514,71	Аналитический	Mt=0.1	—
2640	172828,62	374521,07	Аналитический	Mt=0.1	—
2641	172810,65	374545,09	Аналитический	Mt=0.1	—
2642	172807,51	374547,89	Аналитический	Mt=0.1	—
2643	172775,90	374566,35	Аналитический	Mt=0.1	—
2644	172775,83	374566,39	Аналитический	Mt=0.1	—
2645	172744,55	374584,38	Аналитический	Mt=0.1	—
2646	172744,51	374584,40	Аналитический	Mt=0.1	—
2647	172714,83	374601,29	Аналитический	Mt=0.1	—
2648	172682,94	374619,89	Аналитический	Mt=0.1	—
2649	172651,09	374638,47	Аналитический	Mt=0.1	—
2650	172621,34	374655,99	Аналитический	Mt=0.1	—
2651	172621,22	374656,07	Аналитический	Mt=0.1	—
2652	172589,27	374674,31	Аналитический	Mt=0.1	—
2653	172559,72	374692,07	Аналитический	Mt=0.1	—
2654	172558,24	374692,80	Аналитический	Mt=0.1	—
2655	172524,53	374706,48	Аналитический	Mt=0.1	—
2656	172491,05	374720,10	Аналитический	Mt=0.1	—
2657	172468,93	374729,15	Аналитический	Mt=0.1	—
2658	172454,53	374735,05	Аналитический	Mt=0.1	—
2659	172418,23	374749,96	Аналитический	Mt=0.1	—
2660	172418,19	374749,98	Аналитический	Mt=0.1	—
2661	172383,70	374763,99	Аналитический	Mt=0.1	—
2662	172037,93	374959,17	Аналитический	Mt=0.1	—
2663	172033,77	374973,79	Аналитический	Mt=0.1	—

1	2	3	4	5	6
2664	172028,98	374980,01	Аналитический	Mt=0.1	—
2665	171997,15	374998,89	Аналитический	Mt=0.1	—
2666	171981,70	375008,10	Аналитический	Mt=0.1	—
2667	171981,21	375008,37	Аналитический	Mt=0.1	—
2668	171960,35	375019,36	Аналитический	Mt=0.1	—
2669	171960,18	375019,45	Аналитический	Mt=0.1	—
2670	171926,77	375036,28	Аналитический	Mt=0.1	—
2671	171890,97	375055,54	Аналитический	Mt=0.1	—
2672	171890,80	375055,63	Аналитический	Mt=0.1	—
2673	171858,16	375072,40	Аналитический	Mt=0.1	—
2674	171815,39	375094,50	Аналитический	Mt=0.1	—
2675	171778,50	375113,55	Аналитический	Mt=0.1	—
2676	171742,63	375132,11	Аналитический	Mt=0.1	—
2677	171742,58	375132,14	Аналитический	Mt=0.1	—
2678	171705,87	375150,89	Аналитический	Mt=0.1	—
2679	171671,91	375168,21	Аналитический	Mt=0.1	—
2680	171638,00	375185,70	Аналитический	Mt=0.1	—
2681	171622,71	375193,56	Аналитический	Mt=0.1	—
2682	171410,18	375313,53	Аналитический	Mt=0.1	—
2683	170901,83	375662,29	Аналитический	Mt=0.1	—
2684	170899,93	375663,48	Аналитический	Mt=0.1	—
2685	170881,08	375674,06	Аналитический	Mt=0.1	—
2686	170876,17	375676,16	Аналитический	Mt=0.1	—
2687	170860,72	375675,90	Аналитический	Mt=0.1	—
2688	170824,57	375663,48	Аналитический	Mt=0.1	—
2689	170797,28	375691,65	Аналитический	Mt=0.1	—
2690	170780,80	375718,94	Аналитический	Mt=0.1	—
2691	170510,75	376200,90	Аналитический	Mt=0.1	—
2692	170507,30	376205,65	Аналитический	Mt=0.1	—
2693	170407,08	376314,09	Аналитический	Mt=0.1	—
2694	170393,15	376333,70	Аналитический	Mt=0.1	—
2695	170393,05	376333,84	Аналитический	Mt=0.1	—
2696	170372,48	376361,82	Аналитический	Mt=0.1	—
2697	170351,75	376391,22	Аналитический	Mt=0.1	—
2698	170351,65	376391,37	Аналитический	Mt=0.1	—
2699	170328,13	376423,52	Аналитический	Mt=0.1	—
2700	170327,38	376424,43	Аналитический	Mt=0.1	—
2701	170302,72	376451,29	Аналитический	Mt=0.1	—
2702	170278,10	376478,21	Аналитический	Mt=0.1	—
2703	170277,95	376478,37	Аналитический	Mt=0.1	—
2704	170252,93	376504,63	Аналитический	Mt=0.1	—
2705	170237,88	376521,24	Аналитический	Mt=0.1	—
2706	170228,07	376532,04	Аналитический	Mt=0.1	—
2707	170227,95	376532,16	Аналитический	Mt=0.1	—
2708	170202,54	376559,26	Аналитический	Mt=0.1	—
2709	170176,42	376587,24	Аналитический	Mt=0.1	—
2710	170152,51	376612,98	Аналитический	Mt=0.1	—
2711	170152,43	376613,07	Аналитический	Mt=0.1	—
2712	170127,76	376639,05	Аналитический	Mt=0.1	—
2713	170127,39	376639,42	Аналитический	Mt=0.1	—
2714	170100,63	376664,96	Аналитический	Mt=0.1	—
2715	170100,58	376665,00	Аналитический	Mt=0.1	—
2716	170075,12	376689,01	Аналитический	Mt=0.1	—
2717	170049,42	376713,31	Аналитический	Mt=0.1	—
2718	170023,81	376737,47	Аналитический	Mt=0.1	—
2719	170023,77	376737,51	Аналитический	Mt=0.1	—

1	2	3	4	5	6
2720	169997,61	376761,93	Аналитический	Mt=0.1	—
2721	169972,14	376786,60	Аналитический	Mt=0.1	—
2722	169972,04	376786,70	Аналитический	Mt=0.1	—
2723	169958,38	376799,56	Аналитический	Mt=0.1	—
2724	169876,30	376888,37	Аналитический	Mt=0.1	—
2725	169860,35	376907,53	Аналитический	Mt=0.1	—
2726	169833,05	376940,28	Аналитический	Mt=0.1	—
2727	169830,78	376943,03	Аналитический	Mt=0.1	—
2728	169809,05	376969,89	Аналитический	Mt=0.1	—
2729	169809,03	376969,91	Аналитический	Mt=0.1	—
2730	169782,20	377002,86	Аналитический	Mt=0.1	—
2731	169782,00	377003,10	Аналитический	Mt=0.1	—
2732	169757,81	377031,07	Аналитический	Mt=0.1	—
2733	169757,66	377031,25	Аналитический	Mt=0.1	—
2734	169722,27	377070,43	Аналитический	Mt=0.1	—
2735	169722,13	377070,57	Аналитический	Mt=0.1	—
2736	169696,50	377097,88	Аналитический	Mt=0.1	—
2737	169671,06	377124,95	Аналитический	Mt=0.1	—
2738	169671,03	377124,98	Аналитический	Mt=0.1	—
2739	169648,01	377149,27	Аналитический	Mt=0.1	—
2740	169617,11	377182,61	Аналитический	Mt=0.1	—
2741	169616,98	377182,75	Аналитический	Mt=0.1	—
2742	169593,35	377207,33	Аналитический	Mt=0.1	—
2743	169559,74	377243,15	Аналитический	Mt=0.1	—
2744	169534,79	377269,67	Аналитический	Mt=0.1	—
2745	169534,76	377269,70	Аналитический	Mt=0.1	—
2746	169509,59	377296,26	Аналитический	Mt=0.1	—
2747	169493,91	377312,73	Аналитический	Mt=0.1	—
2748	169457,46	377351,70	Аналитический	Mt=0.1	—
2749	169457,42	377351,75	Аналитический	Mt=0.1	—
2750	169421,37	377389,84	Аналитический	Mt=0.1	—
2751	169383,57	377430,37	Аналитический	Mt=0.1	—
2752	169365,08	377450,30	Аналитический	Mt=0.1	—
2753	169089,32	377760,27	Аналитический	Mt=0.1	—
2754	169088,75	377760,88	Аналитический	Mt=0.1	—
2755	168463,86	378417,89	Аналитический	Mt=0.1	—
2756	168463,12	378418,64	Аналитический	Mt=0.1	—
2757	167877,10	378984,72	Аналитический	Mt=0.1	—
2758	167188,31	379683,05	Аналитический	Mt=0.1	—
2759	167184,93	379685,91	Аналитический	Mt=0.1	—
2760	166942,64	379857,03	Аналитический	Mt=0.1	—
2761	166939,44	379858,95	Аналитический	Mt=0.1	—
2762	166457,56	380101,07	Аналитический	Mt=0.1	—
2763	166292,63	380310,80	Аналитический	Mt=0.1	—
2764	166291,37	380312,29	Аналитический	Mt=0.1	—
2765	165926,82	380707,94	Аналитический	Mt=0.1	—
2766	165925,72	380709,21	Аналитический	Mt=0.1	—
2767	165925,68	380709,26	Аналитический	Mt=0.1	—
2768	165899,97	380738,44	Аналитический	Mt=0.1	—
2769	165873,34	380768,57	Аналитический	Mt=0.1	—
2770	165847,24	380798,26	Аналитический	Mt=0.1	—
2771	165821,31	380827,80	Аналитический	Mt=0.1	—
2772	165794,68	380858,36	Аналитический	Mt=0.1	—
2773	165793,23	380859,74	Аналитический	Mt=0.1	—
2774	165761,25	380884,83	Аналитический	Mt=0.1	—
2775	165729,48	380909,74	Аналитический	Mt=0.1	—

1	2	3	4	5	6
2776	165695,04	380936,65	Аналитический	Mt=0.1	—
2777	165683,72	380945,57	Аналитический	Mt=0.1	—
2778	165457,51	381143,69	Аналитический	Mt=0.1	—
2779	165454,36	381146,03	Аналитический	Mt=0.1	—
2780	165315,80	381233,30	Аналитический	Mt=0.1	—
2781	165313,81	381234,44	Аналитический	Mt=0.1	—
2782	165143,27	381321,13	Аналитический	Mt=0.1	—
2783	165136,88	381323,35	Аналитический	Mt=0.1	—
2784	164553,43	381440,93	Аналитический	Mt=0.1	—
2785	163782,05	381774,16	Аналитический	Mt=0.1	—
2786	163778,77	381775,31	Аналитический	Mt=0.1	—
2787	163652,65	381810,02	Аналитический	Mt=0.1	—
2788	163646,73	381810,91	Аналитический	Mt=0.1	—
2789	163384,79	381818,39	Аналитический	Mt=0.1	—
2790	163380,60	381818,16	Аналитический	Mt=0.1	—
2791	163225,42	381796,34	Аналитический	Mt=0.1	—
2792	163120,01	381819,76	Аналитический	Mt=0.1	—
2793	162931,19	382009,43	Аналитический	Mt=0.1	—
2794	162927,12	382012,73	Аналитический	Mt=0.1	—
2795	162858,78	382057,28	Аналитический	Mt=0.1	—
2796	162857,26	382059,03	Аналитический	Mt=0.1	—
2797	162852,53	382062,16	Аналитический	Mt=0.1	—
2798	162850,07	382062,96	Аналитический	Mt=0.1	—
2799	162799,01	382096,24	Аналитический	Mt=0.1	—
2800	162790,26	382099,81	Аналитический	Mt=0.1	—
2801	162644,37	382128,99	Аналитический	Mt=0.1	—
2802	162643,18	382129,36	Аналитический	Mt=0.1	—
2803	162608,09	382141,13	Аналитический	Mt=0.1	—
2804	162607,95	382141,18	Аналитический	Mt=0.1	—
2805	162564,14	382155,19	Аналитический	Mt=0.1	—
2806	162564,11	382155,20	Аналитический	Mt=0.1	—
2807	162522,78	382168,28	Аналитический	Mt=0.1	—
2808	162484,14	382180,89	Аналитический	Mt=0.1	—
2809	162445,92	382193,31	Аналитический	Mt=0.1	—
2810	162399,52	382208,35	Аналитический	Mt=0.1	—
2811	162399,45	382208,37	Аналитический	Mt=0.1	—
2812	162377,55	382215,32	Аналитический	Mt=0.1	—
2813	162109,09	382315,55	Аналитический	Mt=0.1	—
2814	162106,09	382316,46	Аналитический	Mt=0.1	—
2815	161911,96	382362,26	Аналитический	Mt=0.1	—
2816	161759,52	382784,49	Аналитический	Mt=0.1	—
2817	161748,73	382797,52	Аналитический	Mt=0.1	—
2818	161712,22	382819,09	Аналитический	Mt=0.1	—
2819	161698,08	382828,82	Аналитический	Mt=0.1	—
2820	161698,05	382828,84	Аналитический	Mt=0.1	—
2821	161685,47	382837,44	Аналитический	Mt=0.1	—
2822	161685,02	382837,73	Аналитический	Mt=0.1	—
2823	161678,58	382841,67	Аналитический	Mt=0.1	—
2824	161659,34	382854,84	Аналитический	Mt=0.1	—
2825	161627,52	382876,62	Аналитический	Mt=0.1	—
2826	161596,15	382898,15	Аналитический	Mt=0.1	—
2827	161596,09	382898,19	Аналитический	Mt=0.1	—
2828	161568,83	382916,66	Аналитический	Mt=0.1	—
2829	161538,24	382937,50	Аналитический	Mt=0.1	—
2830	161499,10	382964,63	Аналитический	Mt=0.1	—
2831	161498,56	382964,98	Аналитический	Mt=0.1	—

1	2	3	4	5	6
2832	161463,43	382986,33	Аналитический	Mt=0.1	—
2833	161425,92	383009,15	Аналитический	Mt=0.1	—
2834	161425,81	383009,22	Аналитический	Mt=0.1	—
2835	161416,34	383014,83	Аналитический	Mt=0.1	—
2836	161390,80	383029,97	Аналитический	Mt=0.1	—
2837	161355,09	383051,68	Аналитический	Mt=0.1	—
2838	161320,66	383072,61	Аналитический	Mt=0.1	—
2839	161281,41	383096,72	Аналитический	Mt=0.1	—
2840	161281,28	383096,80	Аналитический	Mt=0.1	—
2841	161267,59	383104,95	Аналитический	Mt=0.1	—
2842	161254,32	383113,04	Аналитический	Mt=0.1	—
2843	161211,89	383139,49	Аналитический	Mt=0.1	—
2844	161211,78	383139,55	Аналитический	Mt=0.1	—
2845	161198,78	383147,44	Аналитический	Mt=0.1	—
2846	161186,02	383164,32	Аналитический	Mt=0.1	—
2847	161178,87	383170,72	Аналитический	Mt=0.1	—
2848	159523,78	384156,69	Аналитический	Mt=0.1	—
2849	158662,87	384800,86	Аналитический	Mt=0.1	—
2850	158662,73	384800,96	Аналитический	Mt=0.1	—
2851	158187,56	385151,39	Аналитический	Mt=0.1	—
2852	158182,03	385154,47	Аналитический	Mt=0.1	—
2853	157802,84	385306,64	Аналитический	Mt=0.1	—
2854	157799,23	385307,78	Аналитический	Mt=0.1	—
2855	157456,38	385388,03	Аналитический	Mt=0.1	—
2856	156774,67	385550,00	Аналитический	Mt=0.1	—
2857	156771,87	385550,50	Аналитический	Mt=0.1	—
2858	155855,69	385660,61	Аналитический	Mt=0.1	—
2859	155774,51	385684,17	Аналитический	Mt=0.1	—
2860	155753,18	385698,07	Аналитический	Mt=0.1	—
2861	155750,99	385699,16	Аналитический	Mt=0.1	—
2862	155712,68	385712,99	Аналитический	Mt=0.1	—
2863	155678,48	385725,46	Аналитический	Mt=0.1	—
2864	155641,89	385738,79	Аналитический	Mt=0.1	—
2865	155641,10	385739,04	Аналитический	Mt=0.1	—
2866	155600,86	385750,21	Аналитический	Mt=0.1	—
2867	155598,16	385750,60	Аналитический	Mt=0.1	—
2868	155555,46	385751,15	Аналитический	Mt=0.1	—
2869	155542,84	385751,42	Аналитический	Mt=0.1	—
2870	155525,37	385756,49	Аналитический	Mt=0.1	—
2871	155519,70	385757,45	Аналитический	Mt=0.1	—
2872	154947,56	385787,23	Аналитический	Mt=0.1	—
2873	154943,67	385787,13	Аналитический	Mt=0.1	—
2874	153160,53	385601,46	Аналитический	Mt=0.1	—
2875	153158,53	385601,17	Аналитический	Mt=0.1	—
2876	152886,78	385550,43	Аналитический	Mt=0.1	—
2877	152556,52	385552,31	Аналитический	Mt=0.1	—
2878	152553,27	385557,69	Аналитический	Mt=0.1	—
2879	152544,00	385562,80	Аналитический	Mt=0.1	—
2880	152504,06	385562,05	Аналитический	Mt=0.1	—
2881	152465,74	385561,40	Аналитический	Mt=0.1	—
2882	152465,67	385561,40	Аналитический	Mt=0.1	—
2883	152427,66	385560,50	Аналитический	Mt=0.1	—
2884	152426,85	385560,45	Аналитический	Mt=0.1	—
2885	152395,84	385557,34	Аналитический	Mt=0.1	—
2886	152361,93	385554,04	Аналитический	Mt=0.1	—
2887	152332,12	385551,21	Аналитический	Mt=0.1	—

1	2	3	4	5	6
2888	152332,09	385551,21	Аналитический	Mt=0.1	—
2889	152299,61	385548,03	Аналитический	Mt=0.1	—
2890	152299,14	385547,97	Аналитический	Mt=0.1	—
2891	152263,24	385542,84	Аналитический	Mt=0.1	—
2892	152263,20	385542,84	Аналитический	Mt=0.1	—
2893	152224,65	385537,18	Аналитический	Mt=0.1	—
2894	152187,74	385531,94	Аналитический	Mt=0.1	—
2895	152187,70	385531,94	Аналитический	Mt=0.1	—
2896	152148,08	385526,16	Аналитический	Mt=0.1	—
2897	152118,80	385521,87	Аналитический	Mt=0.1	—
2898	152085,52	385516,99	Аналитический	Mt=0.1	—
2899	152059,15	385513,15	Аналитический	Mt=0.1	—
2900	152056,47	385512,39	Аналитический	Mt=0.1	—
2901	152024,90	385498,73	Аналитический	Mt=0.1	—
2902	152021,38	385497,20	Аналитический	Mt=0.1	—
2903	151987,11	385482,36	Аналитический	Mt=0.1	—
2904	151952,15	385467,23	Аналитический	Mt=0.1	—
2905	151915,13	385451,29	Аналитический	Mt=0.1	—
2906	151879,72	385435,99	Аналитический	Mt=0.1	—
2907	151879,68	385435,98	Аналитический	Mt=0.1	—
2908	151844,57	385420,66	Аналитический	Mt=0.1	—
2909	151812,25	385406,73	Аналитический	Mt=0.1	—
2910	151776,41	385391,22	Аналитический	Mt=0.1	—
2911	151741,46	385376,10	Аналитический	Mt=0.1	—
2912	151715,04	385364,59	Аналитический	Mt=0.1	—
2913	151682,02	385350,17	Аналитический	Mt=0.1	—
2914	151656,31	385339,10	Аналитический	Mt=0.1	—
2915	151654,20	385339,11	Аналитический	Mt=0.1	—
2916	151365,69	385521,75	Аналитический	Mt=0.1	—
2917	151359,89	385524,46	Аналитический	Mt=0.1	—
2918	151272,18	385552,33	Аналитический	Mt=0.1	—
2919	151269,54	385553,01	Аналитический	Mt=0.1	—
2920	150976,19	385612,02	Аналитический	Mt=0.1	—
2921	150593,27	385691,79	Аналитический	Mt=0.1	—
2922	150152,90	386019,12	Аналитический	Mt=0.1	—
2923	150149,58	386039,84	Аналитический	Mt=0.1	—
2924	150144,42	386047,33	Аналитический	Mt=0.1	—
2925	150106,59	386069,24	Аналитический	Mt=0.1	—
2926	150073,05	386088,94	Аналитический	Mt=0.1	—
2927	150036,47	386110,43	Аналитический	Mt=0.1	—
2928	150004,02	386129,66	Аналитический	Mt=0.1	—
2929	150003,96	386129,70	Аналитический	Mt=0.1	—
2930	149967,13	386151,16	Аналитический	Mt=0.1	—
2931	149955,69	386157,83	Аналитический	Mt=0.1	—
2932	149931,83	386171,73	Аналитический	Mt=0.1	—
2933	149896,85	386192,25	Аналитический	Mt=0.1	—
2934	149862,89	386212,08	Аналитический	Mt=0.1	—
2935	149825,82	386233,81	Аналитический	Mt=0.1	—
2936	149790,84	386254,27	Аналитический	Mt=0.1	—
2937	149754,56	386275,49	Аналитический	Mt=0.1	—
2938	149723,36	386293,76	Аналитический	Mt=0.1	—
2939	149686,12	386315,48	Аналитический	Mt=0.1	—
2940	149649,07	386337,30	Аналитический	Mt=0.1	—
2941	149649,05	386337,32	Аналитический	Mt=0.1	—
2942	149613,73	386358,02	Аналитический	Mt=0.1	—
2943	149613,67	386358,05	Аналитический	Mt=0.1	—

1	2	3	4	5	6
2944	149582,53	386376,01	Аналитический	Mt=0.1	—
2945	149548,69	386395,98	Аналитический	Mt=0.1	—
2946	149547,09	386396,75	Аналитический	Mt=0.1	—
2947	149511,54	386410,34	Аналитический	Mt=0.1	—
2948	149474,64	386424,44	Аналитический	Mt=0.1	—
2949	149443,22	386436,39	Аналитический	Mt=0.1	—
2950	149442,42	386436,65	Аналитический	Mt=0.1	—
2951	149417,96	386443,80	Аналитический	Mt=0.1	—
2952	149417,91	386443,82	Аналитический	Mt=0.1	—
2953	149405,01	386447,52	Аналитический	Mt=0.1	—
2954	149367,37	386458,37	Аналитический	Mt=0.1	—
2955	149367,30	386458,38	Аналитический	Mt=0.1	—
2956	149329,80	386468,93	Аналитический	Mt=0.1	—
2957	149292,05	386479,92	Аналитический	Mt=0.1	—
2958	149254,25	386490,91	Аналитический	Mt=0.1	—
2959	149216,13	386502,06	Аналитический	Mt=0.1	—
2960	149178,24	386513,07	Аналитический	Mt=0.1	—
2961	149178,21	386513,08	Аналитический	Mt=0.1	—
2962	149143,02	386523,21	Аналитический	Mt=0.1	—
2963	149104,93	386534,23	Аналитический	Mt=0.1	—
2964	149067,37	386545,15	Аналитический	Mt=0.1	—
2965	149029,16	386556,23	Аналитический	Mt=0.1	—
2966	148991,23	386567,38	Аналитический	Mt=0.1	—
2967	148991,19	386567,39	Аналитический	Mt=0.1	—
2968	148953,32	386578,35	Аналитический	Mt=0.1	—
2969	148937,70	386582,88	Аналитический	Mt=0.1	—
2970	148915,20	386589,40	Аналитический	Mt=0.1	—
2971	148877,38	386600,44	Аналитический	Mt=0.1	—
2972	148841,70	386610,76	Аналитический	Mt=0.1	—
2973	148813,69	386631,78	Аналитический	Mt=0.1	—
2974	148813,66	386631,80	Аналитический	Mt=0.1	—
2975	148785,03	386653,11	Аналитический	Mt=0.1	—
2976	148758,44	386673,16	Аналитический	Mt=0.1	—
2977	148758,40	386673,19	Аналитический	Mt=0.1	—
2978	148725,13	386698,00	Аналитический	Mt=0.1	—
2979	148697,79	386718,50	Аналитический	Mt=0.1	—
2980	148697,76	386718,53	Аналитический	Mt=0.1	—
2981	148670,16	386739,06	Аналитический	Mt=0.1	—
2982	148665,18	386741,06	Аналитический	Mt=0.1	—
2983	148622,90	386746,47	Аналитический	Mt=0.1	—
2984	148622,84	386746,48	Аналитический	Mt=0.1	—
2985	148606,71	386748,45	Аналитический	Mt=0.1	—
2986	148606,68	386748,46	Аналитический	Mt=0.1	—
2987	148583,62	386751,21	Аналитический	Mt=0.1	—
2988	148553,36	386755,01	Аналитический	Mt=0.1	—
2989	148551,28	386755,06	Аналитический	Mt=0.1	—
2990	148512,27	386752,28	Аналитический	Mt=0.1	—
2991	148473,08	386749,77	Аналитический	Mt=0.1	—
2992	148434,40	386747,24	Аналитический	Mt=0.1	—
2993	148394,88	386744,63	Аналитический	Mt=0.1	—
2994	148393,64	386744,55	Аналитический	Mt=0.1	—
2995	148379,50	386746,01	Аналитический	Mt=0.1	—
2996	148374,79	386746,05	Аналитический	Mt=0.1	—
2997	148236,23	386734,21	Аналитический	Mt=0.1	—
2998	148198,59	386731,86	Аналитический	Mt=0.1	—
2999	148158,19	386729,35	Аналитический	Mt=0.1	—

1	2	3	4	5	6
3000	148158,04	386729,34	Аналитический	Mt=0.1	—
3001	148117,97	386726,26	Аналитический	Mt=0.1	—
3002	148078,78	386724,22	Аналитический	Mt=0.1	—
3003	148078,64	386724,21	Аналитический	Mt=0.1	—
3004	148038,68	386721,61	Аналитический	Mt=0.1	—
3005	148038,63	386721,60	Аналитический	Mt=0.1	—
3006	147999,02	386718,84	Аналитический	Mt=0.1	—
3007	147979,07	386717,57	Аналитический	Mt=0.1	—
3008	147961,22	386716,45	Аналитический	Mt=0.1	—
3009	147918,43	386713,72	Аналитический	Mt=0.1	—
3010	147879,38	386711,38	Аналитический	Mt=0.1	—
3011	147879,26	386711,37	Аналитический	Mt=0.1	—
3012	147839,82	386708,57	Аналитический	Mt=0.1	—
3013	147802,00	386708,50	Аналитический	Mt=0.1	—
3014	147801,97	386708,50	Аналитический	Mt=0.1	—
3015	147762,99	386708,30	Аналитический	Mt=0.1	—
3016	147722,70	386708,15	Аналитический	Mt=0.1	—
3017	147683,29	386708,14	Аналитический	Mt=0.1	—
3018	147683,26	386708,14	Аналитический	Mt=0.1	—
3019	147643,72	386708,02	Аналитический	Mt=0.1	—
3020	147604,55	386707,90	Аналитический	Mt=0.1	—
3021	147565,19	386707,78	Аналитический	Mt=0.1	—
3022	147525,28	386707,60	Аналитический	Mt=0.1	—
3023	147484,40	386707,68	Аналитический	Mt=0.1	—
3024	147484,29	386707,68	Аналитический	Mt=0.1	—
3025	147480,63	386707,65	Аналитический	Mt=0.1	—
3026	147444,29	386707,41	Аналитический	Mt=0.1	—
3027	147404,22	386707,37	Аналитический	Mt=0.1	—
3028	147404,16	386707,37	Аналитический	Mt=0.1	—
3029	147370,13	386707,16	Аналитический	Mt=0.1	—
3030	147369,51	386707,14	Аналитический	Mt=0.1	—
3031	147330,48	386704,58	Аналитический	Mt=0.1	—
3032	147330,43	386704,57	Аналитический	Mt=0.1	—
3033	147290,52	386701,78	Аналитический	Mt=0.1	—
3034	147252,75	386699,41	Аналитический	Mt=0.1	—
3035	147211,69	386696,82	Аналитический	Mt=0.1	—
3036	147173,60	386694,43	Аналитический	Mt=0.1	—
3037	147173,53	386694,43	Аналитический	Mt=0.1	—
3038	147160,72	386693,54	Аналитический	Mt=0.1	—
3039	147137,46	386691,93	Аналитический	Mt=0.1	—
3040	147100,89	386689,57	Аналитический	Mt=0.1	—
3041	147100,82	386689,56	Аналитический	Mt=0.1	—
3042	147060,36	386686,71	Аналитический	Mt=0.1	—
3043	147021,16	386684,12	Аналитический	Mt=0.1	—
3044	146980,23	386681,36	Аналитический	Mt=0.1	—
3045	146941,90	386678,89	Аналитический	Mt=0.1	—
3046	146902,04	386676,27	Аналитический	Mt=0.1	—
3047	146902,01	386676,26	Аналитический	Mt=0.1	—
3048	146861,78	386673,48	Аналитический	Mt=0.1	—
3049	146820,77	386670,79	Аналитический	Mt=0.1	—
3050	146820,73	386670,78	Аналитический	Mt=0.1	—
3051	146780,14	386667,98	Аналитический	Mt=0.1	—
3052	146741,76	386665,60	Аналитический	Mt=0.1	—
3053	146704,29	386663,31	Аналитический	Mt=0.1	—
3054	146665,13	386660,87	Аналитический	Mt=0.1	—
3055	146665,01	386660,86	Аналитический	Mt=0.1	—

1	2	3	4	5	6
3056	146622,30	386657,73	Аналитический	Mt=0.1	—
3057	146582,51	386655,29	Аналитический	Mt=0.1	—
3058	146544,55	386652,89	Аналитический	Mt=0.1	—
3059	146508,23	386652,82	Аналитический	Mt=0.1	—
3060	146482,67	386652,89	Аналитический	Mt=0.1	—
3061	146467,60	386653,20	Аналитический	Mt=0.1	—
3062	146467,56	386653,20	Аналитический	Mt=0.1	—
3063	146426,06	386653,89	Аналитический	Mt=0.1	—
3064	146384,54	386654,70	Аналитический	Mt=0.1	—
3065	146384,51	386654,70	Аналитический	Mt=0.1	—
3066	146343,12	386655,42	Аналитический	Mt=0.1	—
3067	146301,85	386656,19	Аналитический	Mt=0.1	—
3068	146260,29	386657,04	Аналитический	Mt=0.1	—
3069	146218,72	386658,02	Аналитический	Mt=0.1	—
3070	146173,25	386659,01	Аналитический	Mt=0.1	—
3071	146128,05	386659,93	Аналитический	Mt=0.1	—
3072	146077,17	386660,92	Аналитический	Mt=0.1	—
3073	146075,94	386660,87	Аналитический	Mt=0.1	—
3074	146036,32	386657,04	Аналитический	Mt=0.1	—
3075	146035,74	386656,97	Аналитический	Mt=0.1	—
3076	145985,95	386649,38	Аналитический	Mt=0.1	—
3077	145973,75	386648,21	Аналитический	Mt=0.1	—
3078	145946,34	386645,58	Аналитический	Mt=0.1	—
3079	145946,29	386645,58	Аналитический	Mt=0.1	—
3080	145903,55	386641,28	Аналитический	Mt=0.1	—
3081	145865,36	386637,68	Аналитический	Mt=0.1	—
3082	145822,54	386633,61	Аналитический	Mt=0.1	—
3083	145780,25	386629,66	Аналитический	Mt=0.1	—
3084	145780,22	386629,66	Аналитический	Mt=0.1	—
3085	145739,73	386625,75	Аналитический	Mt=0.1	—
3086	145699,07	386622,03	Аналитический	Mt=0.1	—
3087	145699,00	386622,02	Аналитический	Mt=0.1	—
3088	145673,03	386619,45	Аналитический	Mt=0.1	—
3089	145655,68	386617,73	Аналитический	Mt=0.1	—
3090	145621,22	386619,78	Аналитический	Mt=0.1	—
3091	145582,74	386622,22	Аналитический	Mt=0.1	—
3092	145581,33	386622,21	Аналитический	Mt=0.1	—
3093	145558,06	386620,60	Аналитический	Mt=0.1	—
3094	145521,49	386618,24	Аналитический	Mt=0.1	—
3095	145521,42	386618,23	Аналитический	Mt=0.1	—
3096	145480,97	386615,38	Аналитический	Mt=0.1	—
3097	145441,77	386612,79	Аналитический	Mt=0.1	—
3098	145400,83	386610,03	Аналитический	Mt=0.1	—
3099	145362,50	386607,56	Аналитический	Mt=0.1	—
3100	145322,65	386604,94	Аналитический	Mt=0.1	—
3101	145322,62	386604,93	Аналитический	Mt=0.1	—
3102	145282,39	386602,15	Аналитический	Mt=0.1	—
3103	145241,38	386599,46	Аналитический	Mt=0.1	—
3104	145241,34	386599,45	Аналитический	Mt=0.1	—
3105	145200,74	386596,65	Аналитический	Mt=0.1	—
3106	145162,37	386594,27	Аналитический	Mt=0.1	—
3107	145124,90	386591,98	Аналитический	Mt=0.1	—
3108	145085,74	386589,55	Аналитический	Mt=0.1	—
3109	145085,62	386589,54	Аналитический	Mt=0.1	—
3110	145042,91	386586,40	Аналитический	Mt=0.1	—
3111	145003,11	386583,96	Аналитический	Mt=0.1	—

1	2	3	4	5	6
3112	144965,15	386581,56	Аналитический	Mt=0.1	—
3113	144928,84	386581,49	Аналитический	Mt=0.1	—
3114	144915,76	386581,51	Аналитический	Mt=0.1	—
3115	144913,96	386581,36	Аналитический	Mt=0.1	—
3116	144890,97	386577,43	Аналитический	Mt=0.1	—
3117	144854,81	386571,43	Аналитический	Mt=0.1	—
3118	144854,75	386571,42	Аналитический	Mt=0.1	—
3119	144814,77	386564,52	Аналитический	Mt=0.1	—
3120	144776,03	386558,03	Аналитический	Mt=0.1	—
3121	144735,58	386551,18	Аналитический	Mt=0.1	—
3122	144697,69	386544,89	Аналитический	Mt=0.1	—
3123	144658,30	386538,30	Аналитический	Mt=0.1	—
3124	144658,26	386538,30	Аналитический	Mt=0.1	—
3125	144618,51	386531,50	Аналитический	Mt=0.1	—
3126	144577,97	386524,74	Аналитический	Mt=0.1	—
3127	144577,93	386524,73	Аналитический	Mt=0.1	—
3128	144537,82	386517,86	Аналитический	Mt=0.1	—
3129	144499,88	386511,67	Аналитический	Mt=0.1	—
3130	144462,83	386505,64	Аналитический	Mt=0.1	—
3131	144424,12	386499,30	Аналитический	Mt=0.1	—
3132	144424,00	386499,28	Аналитический	Mt=0.1	—
3133	144381,80	386491,89	Аналитический	Mt=0.1	—
3134	144342,46	386485,49	Аналитический	Mt=0.1	—
3135	144304,93	386479,30	Аналитический	Mt=0.1	—
3136	144268,80	386475,61	Аналитический	Mt=0.1	—
3137	144242,75	386473,03	Аналитический	Mt=0.1	—
3138	144241,43	386472,81	Аналитический	Mt=0.1	—
3139	144205,85	386464,68	Аналитический	Mt=0.1	—
3140	144166,02	386457,87	Аналитический	Mt=0.1	—
3141	144128,08	386451,67	Аналитический	Mt=0.1	—
3142	144091,04	386445,64	Аналитический	Mt=0.1	—
3143	144052,32	386439,31	Аналитический	Mt=0.1	—
3144	144052,20	386439,29	Аналитический	Mt=0.1	—
3145	144010,01	386431,89	Аналитический	Mt=0.1	—
3146	143970,66	386425,49	Аналитический	Mt=0.1	—
3147	143933,13	386419,30	Аналитический	Mt=0.1	—
3148	143897,00	386415,61	Аналитический	Mt=0.1	—
3149	143870,96	386413,03	Аналитический	Mt=0.1	—
3150	143869,35	386412,74	Аналитический	Mt=0.1	—
3151	143846,76	386406,91	Аналитический	Mt=0.1	—
3152	143811,24	386397,91	Аналитический	Mt=0.1	—
3153	143811,17	386397,89	Аналитический	Mt=0.1	—
3154	143771,92	386387,68	Аналитический	Mt=0.1	—
3155	143733,85	386377,98	Аналитический	Mt=0.1	—
3156	143694,11	386367,78	Аналитический	Mt=0.1	—
3157	143656,88	386358,35	Аналитический	Mt=0.1	—
3158	143618,17	386348,49	Аналитический	Mt=0.1	—
3159	143618,14	386348,48	Аналитический	Mt=0.1	—
3160	143579,10	386338,39	Аналитический	Mt=0.1	—
3161	143539,27	386328,25	Аналитический	Mt=0.1	—
3162	143539,23	386328,24	Аналитический	Mt=0.1	—
3163	143499,83	386318,06	Аналитический	Mt=0.1	—
3164	143462,54	386308,72	Аналитический	Mt=0.1	—
3165	143426,12	386299,62	Аналитический	Mt=0.1	—
3166	143388,07	386290,07	Аналитический	Mt=0.1	—
3167	143387,95	386290,04	Аналитический	Mt=0.1	—

1	2	3	4	5	6
3168	143346,53	386279,15	Аналитический	Mt=0.1	—
3169	143307,85	386269,48	Аналитический	Mt=0.1	—
3170	143270,96	386260,18	Аналитический	Mt=0.1	—
3171	143235,27	386253,48	Аналитический	Mt=0.1	—
3172	143209,53	386248,74	Аналитический	Mt=0.1	—
3173	143201,83	386242,76	Аналитический	Mt=0.1	—
3174	143177,81	386190,75	Аналитический	Mt=0.1	—
3175	143100,18	386199,66	Аналитический	Mt=0.1	—
3176	143095,90	386204,89	Аналитический	Mt=0.1	—
3177	143091,21	386209,31	Аналитический	Mt=0.1	—
3178	143076,51	386214,06	Аналитический	Mt=0.1	—
3179	143070,16	386214,05	Аналитический	Mt=0.1	—
3180	143067,40	386213,89	Аналитический	Mt=0.1	—
3181	141523,76	386039,96	Аналитический	Mt=0.1	—
3182	141380,91	386024,38	Аналитический	Mt=0.1	—
3183	141343,73	386048,26	Аналитический	Mt=0.1	—
3184	141340,71	386049,91	Аналитический	Mt=0.1	—
3185	141325,37	386051,74	Аналитический	Mt=0.1	—
3186	141150,46	386017,14	Аналитический	Mt=0.1	—
3187	140831,59	386023,93	Аналитический	Mt=0.1	—
3188	140825,58	386023,33	Аналитический	Mt=0.1	—
3189	140812,29	386015,45	Аналитический	Mt=0.1	—
3190	140806,17	386001,27	Аналитический	Mt=0.1	—
3191	140805,73	385996,62	Аналитический	Mt=0.1	—
3192	140803,07	385996,93	Аналитический	Mt=0.1	—
3193	140801,39	385996,99	Аналитический	Mt=0.1	—
3194	140761,85	385995,34	Аналитический	Mt=0.1	—
3195	140721,76	385993,74	Аналитический	Mt=0.1	—
3196	140682,95	385992,20	Аналитический	Mt=0.1	—
3197	140643,87	385990,61	Аналитический	Mt=0.1	—
3198	140604,92	385989,11	Аналитический	Mt=0.1	—
3199	140564,90	385987,51	Аналитический	Mt=0.1	—
3200	140525,16	385986,02	Аналитический	Mt=0.1	—
3201	140485,18	385984,49	Аналитический	Mt=0.1	—
3202	140445,64	385982,92	Аналитический	Mt=0.1	—
3203	140406,28	385981,43	Аналитический	Mt=0.1	—
3204	140366,60	385979,96	Аналитический	Mt=0.1	—
3205	140366,52	385979,96	Аналитический	Mt=0.1	—
3206	140355,22	385979,46	Аналитический	Mt=0.1	—
3207	140346,49	386011,64	Аналитический	Mt=0.1	—
3208	140345,25	386014,48	Аналитический	Mt=0.1	—
3209	140335,89	386019,45	Аналитический	Mt=0.1	—
3210	140325,72	386019,09	Аналитический	Mt=0.1	—
3211	140325,66	386019,09	Аналитический	Mt=0.1	—
3212	140292,56	386017,75	Аналитический	Mt=0.1	—
3213	140283,84	386012,51	Аналитический	Mt=0.1	—
3214	140271,55	385991,51	Аналитический	Mt=0.1	—
3215	140271,53	385991,47	Аналитический	Mt=0.1	—
3216	140253,45	385960,23	Аналитический	Mt=0.1	—
3217	140220,09	385959,10	Аналитический	Mt=0.1	—
3218	140220,02	385959,10	Аналитический	Mt=0.1	—
3219	140179,54	385957,44	Аналитический	Mt=0.1	—
3220	140141,31	385955,86	Аналитический	Mt=0.1	—
3221	140139,65	385955,80	Аналитический	Mt=0.1	—
3222	140120,10	385955,06	Аналитический	Mt=0.1	—
3223	138386,75	385955,98	Аналитический	Mt=0.1	—

1	2	3	4	5	6
3224	138357,31	385959,35	Аналитический	Mt=0.1	—
3225	138329,38	385962,53	Аналитический	Mt=0.1	—
3226	138302,35	385974,62	Аналитический	Mt=0.1	—
3227	138298,04	385975,54	Аналитический	Mt=0.1	—
3228	138288,76	385975,56	Аналитический	Mt=0.1	—
3229	138255,18	385976,45	Аналитический	Mt=0.1	—
3230	138254,94	385976,45	Аналитический	Mt=0.1	—
3231	138215,60	385976,61	Аналитический	Mt=0.1	—
3232	138175,81	385977,02	Аналитический	Mt=0.1	—
3233	138136,15	385977,52	Аналитический	Mt=0.1	—
3234	138136,07	385977,52	Аналитический	Mt=0.1	—
3235	138096,60	385977,71	Аналитический	Mt=0.1	—
3236	138057,66	385978,73	Аналитический	Mt=0.1	—
3237	138057,52	385978,73	Аналитический	Mt=0.1	—
3238	138034,22	385979,05	Аналитический	Mt=0.1	—
3239	138030,71	385983,07	Аналитический	Mt=0.1	—
3240	138021,37	385997,71	Аналитический	Mt=0.1	—
3241	138019,46	386000,32	Аналитический	Mt=0.1	—
3242	138006,37	386008,52	Аналитический	Mt=0.1	—
3243	137894,37	386036,58	Аналитический	Mt=0.1	—
3244	137889,47	386037,30	Аналитический	Mt=0.1	—
3245	137851,40	386039,10	Аналитический	Mt=0.1	—
3246	137844,03	386038,35	Аналитический	Mt=0.1	—
3247	137692,83	385999,74	Аналитический	Mt=0.1	—
3248	137539,37	385991,02	Аналитический	Mt=0.1	—
3249	137527,46	385987,21	Аналитический	Mt=0.1	—
3250	137521,09	385979,56	Аналитический	Mt=0.1	—
3251	137496,94	385979,48	Аналитический	Mt=0.1	—
3252	137494,65	385979,22	Аналитический	Mt=0.1	—
3253	137465,64	385972,69	Аналитический	Mt=0.1	—
3254	137428,81	385964,51	Аналитический	Mt=0.1	—
3255	137389,36	385956,08	Аналитический	Mt=0.1	—
3256	137389,22	385956,04	Аналитический	Mt=0.1	—
3257	137348,98	385946,85	Аналитический	Mt=0.1	—
3258	137331,57	385945,04	Аналитический	Mt=0.1	—
3259	137292,83	385940,97	Аналитический	Mt=0.1	—
3260	137250,93	385936,77	Аналитический	Mt=0.1	—
3261	137250,90	385936,76	Аналитический	Mt=0.1	—
3262	137212,61	385932,79	Аналитический	Mt=0.1	—
3263	137173,06	385928,72	Аналитический	Mt=0.1	—
3264	137173,03	385928,72	Аналитический	Mt=0.1	—
3265	137135,62	385924,73	Аналитический	Mt=0.1	—
3266	137098,29	385920,97	Аналитический	Mt=0.1	—
3267	137098,25	385920,96	Аналитический	Mt=0.1	—
3268	137056,57	385916,62	Аналитический	Mt=0.1	—
3269	137020,16	385912,98	Аналитический	Mt=0.1	—
3270	137020,13	385912,98	Аналитический	Mt=0.1	—
3271	136979,32	385908,81	Аналитический	Mt=0.1	—
3272	136938,77	385904,83	Аналитический	Mt=0.1	—
3273	136899,79	385900,93	Аналитический	Mt=0.1	—
3274	136860,13	385896,92	Аналитический	Mt=0.1	—
3275	136780,89	385889,17	Аналитический	Mt=0.1	—
3276	136741,25	385885,32	Аналитический	Mt=0.1	—
3277	136702,24	385881,52	Аналитический	Mt=0.1	—
3278	136702,20	385881,52	Аналитический	Mt=0.1	—
3279	136666,19	385877,85	Аналитический	Mt=0.1	—

1	2	3	4	5	6
3280	136634,28	385889,97	Аналитический	Mt=0.1	—
3281	136634,17	385890,01	Аналитический	Mt=0.1	—
3282	136595,56	385904,17	Аналитический	Mt=0.1	—
3283	136560,05	385917,72	Аналитический	Mt=0.1	—
3284	136560,02	385917,73	Аналитический	Mt=0.1	—
3285	136526,75	385930,32	Аналитический	Mt=0.1	—
3286	136487,82	385945,19	Аналитический	Mt=0.1	—
3287	136487,73	385945,23	Аналитический	Mt=0.1	—
3288	136452,29	385958,37	Аналитический	Mt=0.1	—
3289	136425,33	385968,40	Аналитический	Mt=0.1	—
3290	136414,76	385972,36	Аналитический	Mt=0.1	—
3291	136391,03	385981,27	Аналитический	Mt=0.1	—
3292	136362,80	385991,93	Аналитический	Mt=0.1	—
3293	136329,54	386004,48	Аналитический	Mt=0.1	—
3294	136324,97	386006,20	Аналитический	Mt=0.1	—
3295	136287,04	386020,44	Аналитический	Mt=0.1	—
3296	136249,90	386034,43	Аналитический	Mt=0.1	—
3297	136249,87	386034,44	Аналитический	Mt=0.1	—
3298	136214,38	386047,70	Аналитический	Mt=0.1	—
3299	136177,07	386061,72	Аналитический	Mt=0.1	—
3300	136138,81	386076,30	Аналитический	Mt=0.1	—
3301	136102,04	386090,24	Аналитический	Mt=0.1	—
3302	136064,06	386104,64	Аналитический	Mt=0.1	—
3303	136028,98	386118,09	Аналитический	Mt=0.1	—
3304	135993,48	386131,75	Аналитический	Mt=0.1	—
3305	135955,97	386146,19	Аналитический	Mt=0.1	—
3306	135947,12	386149,61	Аналитический	Mt=0.1	—
3307	135918,44	386160,68	Аналитический	Mt=0.1	—
3308	135879,18	386175,76	Аналитический	Mt=0.1	—
3309	135876,75	386176,37	Аналитический	Mt=0.1	—
3310	135832,71	386182,12	Аналитический	Mt=0.1	—
3311	135832,67	386182,13	Аналитический	Mt=0.1	—
3312	135795,24	386186,87	Аналитический	Mt=0.1	—
3313	135761,73	386191,24	Аналитический	Mt=0.1	—
3314	135718,59	386196,89	Аналитический	Mt=0.1	—
3315	135718,52	386196,90	Аналитический	Mt=0.1	—
3316	135681,20	386201,56	Аналитический	Mt=0.1	—
3317	135643,96	386214,41	Аналитический	Mt=0.1	—
3318	135643,89	386214,43	Аналитический	Mt=0.1	—
3319	135606,76	386226,95	Аналитический	Mt=0.1	—
3320	135569,76	386239,65	Аналитический	Mt=0.1	—
3321	135569,62	386239,69	Аналитический	Mt=0.1	—
3322	135527,70	386253,42	Аналитический	Mt=0.1	—
3323	135487,67	386266,80	Аналитический	Mt=0.1	—
3324	135449,41	386279,72	Аналитический	Mt=0.1	—
3325	135412,86	386292,34	Аналитический	Mt=0.1	—
3326	135375,35	386305,20	Аналитический	Mt=0.1	—
3327	135339,09	386317,58	Аналитический	Mt=0.1	—
3328	135339,03	386317,60	Аналитический	Mt=0.1	—
3329	135302,88	386329,68	Аналитический	Mt=0.1	—
3330	135302,82	386329,70	Аналитический	Mt=0.1	—
3331	135268,35	386340,98	Аналитический	Mt=0.1	—
3332	135267,78	386341,59	Аналитический	Mt=0.1	—
3333	135267,70	386341,68	Аналитический	Mt=0.1	—
3334	135245,49	386365,17	Аналитический	Mt=0.1	—
3335	135245,44	386365,22	Аналитический	Mt=0.1	—

1	2	3	4	5	6
3336	135218,58	386393,25	Аналитический	Mt=0.1	—
3337	135218,56	386393,28	Аналитический	Mt=0.1	—
3338	135190,84	386422,00	Аналитический	Mt=0.1	—
3339	135163,75	386450,44	Аналитический	Mt=0.1	—
3340	135163,72	386450,46	Аналитический	Mt=0.1	—
3341	135137,73	386477,59	Аналитический	Mt=0.1	—
3342	135137,69	386477,64	Аналитический	Mt=0.1	—
3343	135112,33	386503,76	Аналитический	Mt=0.1	—
3344	135085,91	386531,15	Аналитический	Mt=0.1	—
3345	135073,62	386543,97	Аналитический	Mt=0.1	—
3346	135058,16	386560,09	Аналитический	Mt=0.1	—
3347	135058,13	386560,12	Аналитический	Mt=0.1	—
3348	135030,73	386588,50	Аналитический	Mt=0.1	—
3349	135001,22	386619,14	Аналитический	Mt=0.1	—
3350	134973,64	386647,85	Аналитический	Mt=0.1	—
3351	134944,72	386677,90	Аналитический	Mt=0.1	—
3352	134916,50	386707,40	Аналитический	Mt=0.1	—
3353	134889,70	386735,30	Аналитический	Mt=0.1	—
3354	134862,06	386764,08	Аналитический	Mt=0.1	—
3355	134834,60	386792,55	Аналитический	Mt=0.1	—
3356	134807,09	386821,25	Аналитический	Mt=0.1	—
3357	134790,37	386838,62	Аналитический	Mt=0.1	—
3358	134789,79	386839,17	Аналитический	Mt=0.1	—
3359	134778,84	386848,96	Аналитический	Mt=0.1	—
3360	134753,70	386874,02	Аналитический	Mt=0.1	—
3361	134726,39	386904,14	Аналитический	Mt=0.1	—
3362	134726,19	386904,36	Аналитический	Mt=0.1	—
3363	134722,33	386908,38	Аналитический	Mt=0.1	—
3364	134695,29	386936,48	Аналитический	Mt=0.1	—
3365	134668,10	386964,83	Аналитический	Mt=0.1	—
3366	134640,49	386993,61	Аналитический	Mt=0.1	—
3367	134640,46	386993,64	Аналитический	Mt=0.1	—
3368	134611,64	387023,46	Аналитический	Mt=0.1	—
3369	134611,60	387023,50	Аналитический	Mt=0.1	—
3370	134607,77	387027,41	Аналитический	Mt=0.1	—
3371	134607,89	387028,55	Аналитический	Mt=0.1	—
3372	134600,47	387042,10	Аналитический	Mt=0.1	—
3373	134545,39	387094,03	Аналитический	Mt=0.1	—
3374	134542,97	387096,04	Аналитический	Mt=0.1	—
3375	134528,29	387100,84	Аналитический	Mt=0.1	—
3376	134518,37	387100,86	Аналитический	Mt=0.1	—
3377	134493,57	387114,99	Аналитический	Mt=0.1	—
3378	134493,54	387115,01	Аналитический	Mt=0.1	—
3379	134462,13	387132,76	Аналитический	Mt=0.1	—
3380	134428,49	387151,77	Аналитический	Mt=0.1	—
3381	134396,09	387170,03	Аналитический	Mt=0.1	—
3382	134392,74	387171,24	Аналитический	Mt=0.1	—
3383	134356,22	387177,70	Аналитический	Mt=0.1	—
3384	134356,15	387177,71	Аналитический	Mt=0.1	—
3385	134318,14	387184,18	Аналитический	Mt=0.1	—
3386	134280,96	387190,73	Аналитический	Mt=0.1	—
3387	134243,55	387197,40	Аналитический	Mt=0.1	—
3388	134206,56	387203,91	Аналитический	Mt=0.1	—
3389	134171,01	387210,34	Аналитический	Mt=0.1	—
3390	134170,94	387210,35	Аналитический	Mt=0.1	—
3391	134134,49	387216,71	Аналитический	Mt=0.1	—

1	2	3	4	5	6
3392	134099,66	387222,94	Аналитический	Mt=0.1	—
3393	134065,09	387241,59	Аналитический	Mt=0.1	—
3394	134029,98	387260,48	Аналитический	Mt=0.1	—
3395	134029,96	387260,50	Аналитический	Mt=0.1	—
3396	133993,70	387279,89	Аналитический	Mt=0.1	—
3397	133960,23	387297,90	Аналитический	Mt=0.1	—
3398	133920,33	387319,27	Аналитический	Mt=0.1	—
3399	133920,27	387319,31	Аналитический	Mt=0.1	—
3400	133885,94	387337,40	Аналитический	Mt=0.1	—
3401	133851,36	387355,91	Аналитический	Mt=0.1	—
3402	133850,25	387356,51	Аналитический	Mt=0.1	—
3403	133816,81	387374,43	Аналитический	Mt=0.1	—
3404	133782,90	387392,72	Аналитический	Mt=0.1	—
3405	133782,80	387392,78	Аналитический	Mt=0.1	—
3406	133748,27	387410,89	Аналитический	Mt=0.1	—
3407	133716,66	387427,42	Аналитический	Mt=0.1	—
3408	133677,58	387447,82	Аналитический	Mt=0.1	—
3409	133675,69	387448,58	Аналитический	Mt=0.1	—
3410	133638,91	387459,52	Аналитический	Mt=0.1	—
3411	133638,88	387459,53	Аналитический	Mt=0.1	—
3412	133605,54	387469,32	Аналитический	Mt=0.1	—
3413	133589,88	387474,05	Аналитический	Mt=0.1	—
3414	133417,15	387565,10	Аналитический	Mt=0.1	—
3415	133414,12	387568,72	Аналитический	Mt=0.1	—
3416	133393,04	387593,90	Аналитический	Mt=0.1	—
3417	133367,28	387624,78	Аналитический	Mt=0.1	—
3418	133341,31	387655,88	Аналитический	Mt=0.1	—
3419	133341,27	387655,92	Аналитический	Mt=0.1	—
3420	133315,10	387686,96	Аналитический	Mt=0.1	—
3421	133290,05	387716,85	Аналитический	Mt=0.1	—
3422	133262,64	387750,00	Аналитический	Mt=0.1	—
3423	133262,59	387750,06	Аналитический	Mt=0.1	—
3424	133234,98	387782,92	Аналитический	Mt=0.1	—
3425	133209,18	387813,88	Аналитический	Mt=0.1	—
3426	133184,00	387843,99	Аналитический	Mt=0.1	—
3427	133165,01	387875,51	Аналитический	Mt=0.1	—
3428	133139,52	387917,88	Аналитический	Mt=0.1	—
3429	133139,49	387917,94	Аналитический	Mt=0.1	—
3430	133121,85	387946,88	Аналитический	Mt=0.1	—
3431	133114,14	387959,68	Аналитический	Mt=0.1	—
3432	133101,74	387980,25	Аналитический	Mt=0.1	—
3433	133101,72	387980,28	Аналитический	Mt=0.1	—
3434	133081,69	388013,31	Аналитический	Mt=0.1	—
3435	133059,89	388049,05	Аналитический	Mt=0.1	—
3436	133040,23	388081,39	Аналитический	Mt=0.1	—
3437	133040,21	388081,42	Аналитический	Mt=0.1	—
3438	133019,88	388114,60	Аналитический	Mt=0.1	—
3439	132999,47	388148,48	Аналитический	Mt=0.1	—
3440	132988,55	388166,73	Аналитический	Mt=0.1	—
3441	132983,64	388171,03	Аналитический	Mt=0.1	—
3442	132941,87	388189,02	Аналитический	Mt=0.1	—
3443	132897,93	388207,90	Аналитический	Mt=0.1	—
3444	132855,24	388226,21	Аналитический	Mt=0.1	—
3445	132814,47	388243,95	Аналитический	Mt=0.1	—
3446	132814,43	388243,97	Аналитический	Mt=0.1	—
3447	132779,76	388258,87	Аналитический	Mt=0.1	—

1	2	3	4	5	6
3448	132750,20	388271,69	Аналитический	Mt=0.1	—
3449	132735,39	388278,16	Аналитический	Mt=0.1	—
3450	132718,06	388285,75	Аналитический	Mt=0.1	—
3451	132697,18	388316,04	Аналитический	Mt=0.1	—
3452	132697,14	388316,10	Аналитический	Mt=0.1	—
3453	132486,45	388618,01	Аналитический	Mt=0.1	—
3454	132480,19	388638,91	Аналитический	Mt=0.1	—
3455	132476,88	388650,30	Аналитический	Mt=0.1	—
3456	132465,98	388688,11	Аналитический	Mt=0.1	—
3457	132455,91	388723,42	Аналитический	Mt=0.1	—
3458	132446,23	388757,55	Аналитический	Mt=0.1	—
3459	132446,21	388757,63	Аналитический	Mt=0.1	—
3460	132437,66	388786,92	Аналитический	Mt=0.1	—
3461	132426,44	388825,51	Аналитический	Mt=0.1	—
3462	132426,43	388825,55	Аналитический	Mt=0.1	—
3463	132415,14	388863,80	Аналитический	Mt=0.1	—
3464	132405,42	388898,06	Аналитический	Mt=0.1	—
3465	132396,21	388930,35	Аналитический	Mt=0.1	—
3466	132396,00	388931,00	Аналитический	Mt=0.1	—
3467	132379,31	388977,78	Аналитический	Mt=0.1	—
3468	132364,80	389019,22	Аналитический	Mt=0.1	—
3469	132364,77	389019,31	Аналитический	Mt=0.1	—
3470	132349,56	389061,52	Аналитический	Mt=0.1	—
3471	132332,48	389112,70	Аналитический	Mt=0.1	—
3472	132332,37	389113,03	Аналитический	Mt=0.1	—
3473	132320,51	389144,95	Аналитический	Mt=0.1	—
3474	132320,49	389145,00	Аналитический	Mt=0.1	—
3475	132306,34	389182,47	Аналитический	Mt=0.1	—
3476	132306,33	389182,50	Аналитический	Mt=0.1	—
3477	132292,22	389219,62	Аналитический	Mt=0.1	—
3478	132278,29	389256,83	Аналитический	Mt=0.1	—
3479	132267,81	389291,57	Аналитический	Mt=0.1	—
3480	132267,75	389291,75	Аналитический	Mt=0.1	—
3481	132256,60	389326,44	Аналитический	Mt=0.1	—
3482	132244,41	389365,30	Аналитический	Mt=0.1	—
3483	132232,55	389402,90	Аналитический	Mt=0.1	—
3484	132232,54	389402,94	Аналитический	Mt=0.1	—
3485	132226,83	389420,80	Аналитический	Mt=0.1	—
3486	132219,07	389445,12	Аналитический	Mt=0.1	—
3487	132206,70	389483,98	Аналитический	Mt=0.1	—
3488	132206,68	389484,05	Аналитический	Mt=0.1	—
3489	132192,10	389528,73	Аналитический	Mt=0.1	—
3490	132180,02	389567,60	Аналитический	Mt=0.1	—
3491	132173,76	389587,88	Аналитический	Mt=0.1	—
3492	132168,99	389603,35	Аналитический	Mt=0.1	—
3493	132168,95	389603,48	Аналитический	Mt=0.1	—
3494	132155,71	389644,58	Аналитический	Mt=0.1	—
3495	132145,15	389685,41	Аналитический	Mt=0.1	—
3496	132145,13	389685,49	Аналитический	Mt=0.1	—
3497	132137,71	389713,25	Аналитический	Mt=0.1	—
3498	132127,49	389751,79	Аналитический	Mt=0.1	—
3499	132117,35	389791,05	Аналитический	Mt=0.1	—
3500	132107,46	389829,08	Аналитический	Mt=0.1	—
3501	132097,33	389867,98	Аналитический	Mt=0.1	—
3502	132087,17	389907,03	Аналитический	Mt=0.1	—
3503	132077,04	389945,99	Аналитический	Mt=0.1	—

1	2	3	4	5	6
3504	132067,12	389984,31	Аналитический	Mt=0.1	—
3505	132056,90	390023,55	Аналитический	Mt=0.1	—
3506	132046,64	390062,68	Аналитический	Mt=0.1	—
3507	132044,93	390069,24	Аналитический	Mt=0.1	—
3508	132036,30	390102,41	Аналитический	Mt=0.1	—
3509	132026,22	390141,21	Аналитический	Mt=0.1	—
3510	132026,20	390141,26	Аналитический	Mt=0.1	—
3511	132015,70	390180,75	Аналитический	Mt=0.1	—
3512	132005,74	390218,94	Аналитический	Mt=0.1	—
3513	131995,15	390259,52	Аналитический	Mt=0.1	—
3514	131990,99	390265,51	Аналитический	Mt=0.1	—
3515	131964,69	390284,01	Аналитический	Mt=0.1	—
3516	131931,43	390307,49	Аналитический	Mt=0.1	—
3517	131898,56	390330,60	Аналитический	Mt=0.1	—
3518	131865,23	390354,15	Аналитический	Mt=0.1	—
3519	131834,53	390375,80	Аналитический	Mt=0.1	—
3520	131829,27	390389,11	Аналитический	Mt=0.1	—
3521	131815,71	390423,31	Аналитический	Mt=0.1	—
3522	131810,54	390437,02	Аналитический	Mt=0.1	—
3523	131807,03	390441,73	Аналитический	Mt=0.1	—
3524	131774,57	390466,34	Аналитический	Mt=0.1	—
3525	131741,65	390491,40	Аналитический	Mt=0.1	—
3526	131709,09	390516,35	Аналитический	Mt=0.1	—
3527	131676,43	390541,36	Аналитический	Mt=0.1	—
3528	131676,40	390541,39	Аналитический	Mt=0.1	—
3529	131644,99	390565,28	Аналитический	Mt=0.1	—
3530	131612,59	390589,93	Аналитический	Mt=0.1	—
3531	131580,93	390613,96	Аналитический	Mt=0.1	—
3532	131543,28	390642,87	Аналитический	Mt=0.1	—
3533	131543,25	390642,89	Аналитический	Mt=0.1	—
3534	131512,09	390666,68	Аналитический	Mt=0.1	—
3535	131463,17	390704,03	Аналитический	Mt=0.1	—
3536	131443,58	390728,53	Аналитический	Mt=0.1	—
3537	131418,58	390761,09	Аналитический	Mt=0.1	—
3538	131418,50	390761,19	Аналитический	Mt=0.1	—
3539	131394,43	390791,74	Аналитический	Mt=0.1	—
3540	131379,35	390811,10	Аналитический	Mt=0.1	—
3541	131368,69	390824,78	Аналитический	Mt=0.1	—
3542	131368,67	390824,80	Аналитический	Mt=0.1	—
3543	131344,56	390855,53	Аналитический	Mt=0.1	—
3544	131320,05	390886,98	Аналитический	Mt=0.1	—
3545	131295,47	390918,60	Аналитический	Mt=0.1	—
3546	131295,44	390918,64	Аналитический	Mt=0.1	—
3547	131271,61	390949,04	Аналитический	Mt=0.1	—
3548	131248,28	390978,66	Аналитический	Mt=0.1	—
3549	131224,76	391008,66	Аналитический	Mt=0.1	—
3550	131224,37	391009,13	Аналитический	Mt=0.1	—
3551	131199,74	391037,10	Аналитический	Mt=0.1	—
3552	131175,29	391065,21	Аналитический	Mt=0.1	—
3553	131149,54	391094,86	Аналитический	Mt=0.1	—
3554	131149,52	391094,88	Аналитический	Mt=0.1	—
3555	131124,47	391123,56	Аналитический	Mt=0.1	—
3556	131096,88	391155,03	Аналитический	Mt=0.1	—
3557	131071,72	391183,93	Аналитический	Mt=0.1	—
3558	131061,13	391196,10	Аналитический	Mt=0.1	—
3559	131042,55	391217,40	Аналитический	Mt=0.1	—

1	2	3	4	5	6
3560	131042,53	391217,42	Аналитический	Mt=0.1	—
3561	131016,78	391246,79	Аналитический	Mt=0.1	—
3562	130988,89	391278,81	Аналитический	Mt=0.1	—
3563	130960,23	391311,85	Аналитический	Mt=0.1	—
3564	130960,21	391311,87	Аналитический	Mt=0.1	—
3565	130933,64	391342,35	Аналитический	Mt=0.1	—
3566	130906,14	391373,84	Аналитический	Mt=0.1	—
3567	130879,38	391404,85	Аналитический	Mt=0.1	—
3568	130854,38	391437,51	Аналитический	Mt=0.1	—
3569	130853,87	391438,13	Аналитический	Mt=0.1	—
3570	130825,25	391470,16	Аналитический	Mt=0.1	—
3571	130799,28	391499,24	Аналитический	Mt=0.1	—
3572	130766,57	391535,82	Аналитический	Mt=0.1	—
3573	130766,55	391535,84	Аналитический	Mt=0.1	—
3574	130735,95	391569,89	Аналитический	Mt=0.1	—
3575	130714,60	391598,65	Аналитический	Mt=0.1	—
3576	130691,52	391631,55	Аналитический	Mt=0.1	—
3577	130691,44	391631,66	Аналитический	Mt=0.1	—
3578	130671,14	391659,83	Аналитический	Mt=0.1	—
3579	130649,95	391689,38	Аналитический	Mt=0.1	—
3580	130624,52	391724,70	Аналитический	Mt=0.1	—
3581	130599,09	391760,00	Аналитический	Mt=0.1	—
3582	130574,27	391794,66	Аналитический	Mt=0.1	—
3583	130548,70	391830,35	Аналитический	Mt=0.1	—
3584	130548,67	391830,39	Аналитический	Mt=0.1	—
3585	130524,68	391863,59	Аналитический	Mt=0.1	—
3586	130523,12	391893,87	Аналитический	Mt=0.1	—
3587	130521,77	391924,15	Аналитический	Mt=0.1	—
3588	130519,98	391964,31	Аналитический	Mt=0.1	—
3589	130521,63	391995,71	Аналитический	Mt=0.1	—
3590	130537,72	392041,05	Аналитический	Mt=0.1	—
3591	130538,11	392042,24	Аналитический	Mt=0.1	—
3592	130552,84	392091,43	Аналитический	Mt=0.1	—
3593	130553,83	392096,82	Аналитический	Mt=0.1	—
3594	130555,87	392125,38	Аналитический	Mt=0.1	—
3595	130563,02	392149,40	Аналитический	Mt=0.1	—
3596	130574,23	392186,73	Аналитический	Mt=0.1	—
3597	130574,65	392190,51	Аналитический	Mt=0.1	—
3598	130574,30	392195,56	Аналитический	Mt=0.1	—
3599	130573,39	392208,50	Аналитический	Mt=0.1	—
3600	130573,39	392208,54	Аналитический	Mt=0.1	—
3601	130573,03	392213,47	Аналитический	Mt=0.1	—
3602	130572,75	392218,52	Аналитический	Mt=0.1	—
3603	130572,73	392218,87	Аналитический	Mt=0.1	—
3604	130571,97	392227,48	Аналитический	Mt=0.1	—
3605	130571,60	392233,08	Аналитический	Mt=0.1	—
3606	130573,58	392264,24	Аналитический	Mt=0.1	—
3607	130575,60	392296,08	Аналитический	Mt=0.1	—
3608	130578,01	392333,72	Аналитический	Mt=0.1	—
3609	130580,40	392371,47	Аналитический	Mt=0.1	—
3610	130583,13	392416,09	Аналитический	Mt=0.1	—
3611	130583,13	392416,13	Аналитический	Mt=0.1	—
3612	130585,44	392456,09	Аналитический	Mt=0.1	—
3613	130586,53	392472,49	Аналитический	Mt=0.1	—
3614	130588,33	392499,30	Аналитический	Mt=0.1	—
3615	130591,23	392543,63	Аналитический	Mt=0.1	—

1	2	3	4	5	6
3616	130597,44	392584,13	Аналитический	Mt=0.1	—
3617	130603,50	392623,83	Аналитический	Mt=0.1	—
3618	130609,48	392662,78	Аналитический	Mt=0.1	—
3619	130615,68	392703,29	Аналитический	Mt=0.1	—
3620	130621,19	392739,32	Аналитический	Mt=0.1	—
3621	130626,47	392774,16	Аналитический	Mt=0.1	—
3622	130632,31	392812,63	Аналитический	Mt=0.1	—
3623	130638,35	392852,99	Аналитический	Mt=0.1	—
3624	130638,37	392853,10	Аналитический	Mt=0.1	—
3625	130644,71	392898,85	Аналитический	Mt=0.1	—
3626	130650,15	392935,86	Аналитический	Mt=0.1	—
3627	130656,33	392974,12	Аналитический	Mt=0.1	—
3628	130656,35	392974,21	Аналитический	Mt=0.1	—
3629	130662,42	393014,03	Аналитический	Mt=0.1	—
3630	130662,45	393014,26	Аналитический	Mt=0.1	—
3631	130667,61	393053,92	Аналитический	Mt=0.1	—
3632	130674,36	393093,15	Аналитический	Mt=0.1	—
3633	130674,37	393093,24	Аналитический	Mt=0.1	—
3634	130683,00	393146,14	Аналитический	Mt=0.1	—
3635	130683,02	393146,24	Аналитический	Mt=0.1	—
3636	130689,30	393187,01	Аналитический	Mt=0.1	—
3637	130696,20	393228,90	Аналитический	Mt=0.1	—
3638	130696,20	393228,93	Аналитический	Mt=0.1	—
3639	130703,39	393273,51	Аналитический	Mt=0.1	—
3640	130702,67	393279,37	Аналитический	Mt=0.1	—
3641	130687,22	393315,45	Аналитический	Mt=0.1	—
3642	130672,56	393350,36	Аналитический	Mt=0.1	—
3643	130657,01	393388,08	Аналитический	Mt=0.1	—
3644	130643,26	393421,22	Аналитический	Mt=0.1	—
3645	130643,24	393421,28	Аналитический	Mt=0.1	—
3646	130628,11	393457,17	Аналитический	Mt=0.1	—
3647	130613,72	393491,63	Аналитический	Mt=0.1	—
3648	130598,91	393526,84	Аналитический	Mt=0.1	—
3649	130583,85	393563,00	Аналитический	Mt=0.1	—
3650	130568,58	393599,54	Аналитический	Mt=0.1	—
3651	130553,91	393634,52	Аналитический	Mt=0.1	—
3652	130538,88	393670,25	Аналитический	Mt=0.1	—
3653	130523,59	393707,01	Аналитический	Mt=0.1	—
3654	130508,99	393742,07	Аналитический	Mt=0.1	—
3655	130508,96	393742,13	Аналитический	Mt=0.1	—
3656	130493,81	393777,90	Аналитический	Mt=0.1	—
3657	130479,19	393812,63	Аналитический	Mt=0.1	—
3658	130464,46	393848,39	Аналитический	Mt=0.1	—
3659	130464,42	393848,50	Аналитический	Mt=0.1	—
3660	130449,19	393884,33	Аналитический	Mt=0.1	—
3661	130434,30	393920,27	Аналитический	Mt=0.1	—
3662	130434,29	393920,31	Аналитический	Mt=0.1	—
3663	130420,08	393954,21	Аналитический	Mt=0.1	—
3664	130419,03	393956,12	Аналитический	Mt=0.1	—
3665	130396,48	393988,87	Аналитический	Mt=0.1	—
3666	130373,49	394022,42	Аналитический	Mt=0.1	—
3667	130352,14	394053,57	Аналитический	Mt=0.1	—
3668	130329,93	394086,18	Аналитический	Mt=0.1	—
3669	130329,91	394086,21	Аналитический	Mt=0.1	—
3670	130308,02	394118,10	Аналитический	Mt=0.1	—
3671	130308,00	394118,13	Аналитический	Mt=0.1	—

1	2	3	4	5	6
3672	130285,82	394150,23	Аналитический	Mt=0.1	—
3673	130262,89	394183,67	Аналитический	Mt=0.1	—
3674	130262,84	394183,74	Аналитический	Mt=0.1	—
3675	130240,41	394215,91	Аналитический	Mt=0.1	—
3676	130217,13	394249,23	Аналитический	Mt=0.1	—
3677	130195,21	394281,01	Аналитический	Mt=0.1	—
3678	130173,37	394312,62	Аналитический	Mt=0.1	—
3679	130157,32	394347,20	Аналитический	Mt=0.1	—
3680	130140,86	394383,07	Аналитический	Mt=0.1	—
3681	130140,78	394383,26	Аналитический	Mt=0.1	—
3682	130123,31	394419,48	Аналитический	Mt=0.1	—
3683	130106,65	394453,98	Аналитический	Mt=0.1	—
3684	130088,80	394491,72	Аналитический	Mt=0.1	—
3685	130088,79	394491,75	Аналитический	Mt=0.1	—
3686	130071,50	394528,03	Аналитический	Mt=0.1	—
3687	130054,39	394564,08	Аналитический	Mt=0.1	—
3688	130037,83	394599,66	Аналитический	Mt=0.1	—
3689	130037,81	394599,71	Аналитический	Mt=0.1	—
3690	130021,05	394635,26	Аналитический	Mt=0.1	—
3691	130001,35	394676,96	Аналитический	Mt=0.1	—
3692	129984,21	394713,47	Аналитический	Mt=0.1	—
3693	129984,18	394713,53	Аналитический	Mt=0.1	—
3694	129968,82	394745,76	Аналитический	Mt=0.1	—
3695	129952,86	394779,27	Аналитический	Mt=0.1	—
3696	129943,61	394798,57	Аналитический	Mt=0.1	—
3697	129933,47	394820,51	Аналитический	Mt=0.1	—
3698	129932,87	394821,63	Аналитический	Mt=0.1	—
3699	129912,61	394854,46	Аналитический	Mt=0.1	—
3700	129891,71	394888,19	Аналитический	Mt=0.1	—
3701	129871,64	394920,94	Аналитический	Mt=0.1	—
3702	129871,61	394920,98	Аналитический	Mt=0.1	—
3703	129849,42	394956,81	Аналитический	Mt=0.1	—
3704	129847,88	394959,34	Аналитический	Mt=0.1	—
3705	129723,30	395211,08	Аналитический	Mt=0.1	—
3706	129721,84	395214,11	Аналитический	Mt=0.1	—
3707	129704,65	395250,15	Аналитический	Mt=0.1	—
3708	129704,64	395250,18	Аналитический	Mt=0.1	—
3709	129687,56	395285,76	Аналитический	Mt=0.1	—
3710	129669,68	395323,06	Аналитический	Mt=0.1	—
3711	129651,90	395359,96	Аналитический	Mt=0.1	—
3712	129635,17	395395,01	Аналитический	Mt=0.1	—
3713	129635,15	395395,03	Аналитический	Mt=0.1	—
3714	129617,45	395431,87	Аналитический	Mt=0.1	—
3715	129603,13	395461,74	Аналитический	Mt=0.1	—
3716	129586,34	395496,81	Аналитический	Mt=0.1	—
3717	129586,32	395496,85	Аналитический	Mt=0.1	—
3718	129569,35	395531,94	Аналитический	Mt=0.1	—
3719	129552,41	395567,68	Аналитический	Mt=0.1	—
3720	129552,40	395567,71	Аналитический	Mt=0.1	—
3721	129535,56	395602,99	Аналитический	Mt=0.1	—
3722	129535,51	395603,07	Аналитический	Mt=0.1	—
3723	129516,99	395640,99	Аналитический	Mt=0.1	—
3724	129499,03	395679,49	Аналитический	Mt=0.1	—
3725	129498,94	395679,67	Аналитический	Mt=0.1	—
3726	129477,09	395724,28	Аналитический	Mt=0.1	—
3727	129457,46	395765,18	Аналитический	Mt=0.1	—

1	2	3	4	5	6
3728	129440,81	395800,03	Аналитический	Mt=0.1	—
3729	129440,78	395800,10	Аналитический	Mt=0.1	—
3730	129423,30	395836,05	Аналитический	Mt=0.1	—
3731	129406,64	395871,28	Аналитический	Mt=0.1	—
3732	129389,12	395908,12	Аналитический	Mt=0.1	—
3733	129389,10	395908,16	Аналитический	Mt=0.1	—
3734	129371,51	395944,75	Аналитический	Mt=0.1	—
3735	129354,43	395980,34	Аналитический	Mt=0.1	—
3736	129337,72	396015,36	Аналитический	Mt=0.1	—
3737	129337,70	396015,39	Аналитический	Mt=0.1	—
3738	129320,26	396051,67	Аналитический	Mt=0.1	—
3739	129316,37	396056,05	Аналитический	Mt=0.1	—
3740	129282,37	396077,50	Аналитический	Mt=0.1	—
3741	129282,33	396077,52	Аналитический	Mt=0.1	—
3742	129249,20	396098,24	Аналитический	Mt=0.1	—
3743	129249,17	396098,26	Аналитический	Mt=0.1	—
3744	129207,33	396124,22	Аналитический	Mt=0.1	—
3745	129193,24	396132,94	Аналитический	Mt=0.1	—
3746	129169,14	396147,88	Аналитический	Mt=0.1	—
3747	129139,02	396182,49	Аналитический	Mt=0.1	—
3748	129109,95	396215,79	Аналитический	Mt=0.1	—
3749	129109,93	396215,81	Аналитический	Mt=0.1	—
3750	129083,99	396245,39	Аналитический	Mt=0.1	—
3751	129083,97	396245,41	Аналитический	Mt=0.1	—
3752	129056,50	396276,53	Аналитический	Mt=0.1	—
3753	129029,71	396307,51	Аналитический	Mt=0.1	—
3754	129029,68	396307,55	Аналитический	Mt=0.1	—
3755	129004,36	396336,56	Аналитический	Mt=0.1	—
3756	128978,29	396366,47	Аналитический	Mt=0.1	—
3757	128952,24	396396,42	Аналитический	Mt=0.1	—
3758	128924,00	396428,97	Аналитический	Mt=0.1	—
3759	128923,94	396429,04	Аналитический	Mt=0.1	—
3760	128898,78	396457,53	Аналитический	Mt=0.1	—
3761	128871,62	396488,35	Аналитический	Mt=0.1	—
3762	128845,78	396517,97	Аналитический	Mt=0.1	—
3763	128819,39	396548,41	Аналитический	Mt=0.1	—
3764	128819,36	396548,44	Аналитический	Mt=0.1	—
3765	128791,96	396579,81	Аналитический	Mt=0.1	—
3766	128767,24	396608,07	Аналитический	Mt=0.1	—
3767	128736,85	396643,10	Аналитический	Mt=0.1	—
3768	128736,81	396643,13	Аналитический	Mt=0.1	—
3769	128707,88	396676,18	Аналитический	Mt=0.1	—
3770	128684,07	396703,56	Аналитический	Mt=0.1	—
3771	128684,04	396703,60	Аналитический	Mt=0.1	—
3772	128657,84	396733,44	Аналитический	Mt=0.1	—
3773	128630,44	396765,05	Аналитический	Mt=0.1	—
3774	128630,38	396765,12	Аналитический	Mt=0.1	—
3775	128602,93	396796,26	Аналитический	Mt=0.1	—
3776	128577,74	396825,30	Аналитический	Mt=0.1	—
3777	128577,72	396825,33	Аналитический	Mt=0.1	—
3778	128551,00	396855,97	Аналитический	Mt=0.1	—
3779	128550,97	396856,00	Аналитический	Mt=0.1	—
3780	128524,24	396886,38	Аналитический	Mt=0.1	—
3781	128499,56	396914,92	Аналитический	Mt=0.1	—
3782	128499,52	396914,97	Аналитический	Mt=0.1	—
3783	128473,58	396944,63	Аналитический	Mt=0.1	—

1	2	3	4	5	6
3784	128448,06	396974,01	Аналитический	Mt=0.1	—
3785	128448,03	396974,04	Аналитический	Mt=0.1	—
3786	128419,30	397006,85	Аналитический	Mt=0.1	—
3787	128392,38	397037,93	Аналитический	Mt=0.1	—
3788	128392,36	397037,96	Аналитический	Mt=0.1	—
3789	128364,99	397069,33	Аналитический	Mt=0.1	—
3790	128339,48	397098,74	Аналитический	Mt=0.1	—
3791	128339,46	397098,77	Аналитический	Mt=0.1	—
3792	128313,82	397128,17	Аналитический	Mt=0.1	—
3793	128288,42	397157,40	Аналитический	Mt=0.1	—
3794	128288,39	397157,43	Аналитический	Mt=0.1	—
3795	128261,49	397188,15	Аналитический	Mt=0.1	—
3796	128261,41	397188,25	Аналитический	Mt=0.1	—
3797	128232,71	397220,26	Аналитический	Mt=0.1	—
3798	128214,63	397241,13	Аналитический	Mt=0.1	—
3799	128208,39	397248,33	Аналитический	Mt=0.1	—
3800	128183,59	397277,16	Аналитический	Mt=0.1	—
3801	128183,53	397277,23	Аналитический	Mt=0.1	—
3802	128151,27	397314,11	Аналитический	Mt=0.1	—
3803	128151,24	397314,14	Аналитический	Mt=0.1	—
3804	128124,65	397344,31	Аналитический	Mt=0.1	—
3805	128105,51	397366,06	Аналитический	Mt=0.1	—
3806	128073,05	397403,06	Аналитический	Mt=0.1	—
3807	128041,05	397440,58	Аналитический	Mt=0.1	—
3808	128040,10	397441,56	Аналитический	Mt=0.1	—
3809	128011,57	397467,40	Аналитический	Mt=0.1	—
3810	127985,50	397496,97	Аналитический	Mt=0.1	—
3811	127985,30	397497,19	Аналитический	Mt=0.1	—
3812	127957,89	397526,59	Аналитический	Mt=0.1	—
3813	127930,51	397555,96	Аналитический	Mt=0.1	—
3814	127903,98	397584,41	Аналитический	Mt=0.1	—
3815	127876,57	397613,82	Аналитический	Mt=0.1	—
3816	127849,91	397642,42	Аналитический	Mt=0.1	—
3817	127849,56	397642,78	Аналитический	Mt=0.1	—
3818	127810,76	397680,65	Аналитический	Mt=0.1	—
3819	127781,42	397709,70	Аналитический	Mt=0.1	—
3820	127781,34	397709,78	Аналитический	Mt=0.1	—
3821	127753,90	397736,36	Аналитический	Mt=0.1	—
3822	127737,69	397752,43	Аналитический	Mt=0.1	—
3823	127724,63	397765,37	Аналитический	Mt=0.1	—
3824	127724,44	397765,56	Аналитический	Mt=0.1	—
3825	127694,25	397793,99	Аналитический	Mt=0.1	—
3826	127671,28	397815,64	Аналитический	Mt=0.1	—
3827	127653,30	397832,68	Аналитический	Mt=0.1	—
3828	127653,27	397832,70	Аналитический	Mt=0.1	—
3829	127627,98	397856,47	Аналитический	Mt=0.1	—
3830	127598,99	397883,66	Аналитический	Mt=0.1	—
3831	127484,24	397991,69	Аналитический	Mt=0.1	—
3832	127454,14	398020,10	Аналитический	Mt=0.1	—
3833	127421,96	398051,52	Аналитический	Mt=0.1	—
3834	127421,91	398051,57	Аналитический	Mt=0.1	—
3835	127390,34	398082,02	Аналитический	Mt=0.1	—
3836	127365,64	398106,07	Аналитический	Mt=0.1	—
3837	127337,37	398133,74	Аналитический	Mt=0.1	—
3838	127337,35	398133,76	Аналитический	Mt=0.1	—
3839	127308,45	398161,86	Аналитический	Mt=0.1	—

1	2	3	4	5	6
3840	127284,27	398185,40	Аналитический	Mt=0.1	—
3841	127255,36	398213,87	Аналитический	Mt=0.1	—
3842	127255,28	398213,95	Аналитический	Mt=0.1	—
3843	127228,38	398239,90	Аналитический	Mt=0.1	—
3844	127200,85	398266,81	Аналитический	Mt=0.1	—
3845	127200,83	398266,83	Аналитический	Mt=0.1	—
3846	127169,28	398297,54	Аналитический	Mt=0.1	—
3847	127159,92	398306,61	Аналитический	Mt=0.1	—
3848	127082,88	398383,18	Аналитический	Mt=0.1	—
3849	127048,52	398417,44	Аналитический	Mt=0.1	—
3850	127029,05	398437,13	Аналитический	Mt=0.1	—
3851	127028,99	398437,19	Аналитический	Mt=0.1	—
3852	127004,82	398461,23	Аналитический	Mt=0.1	—
3853	127004,76	398461,28	Аналитический	Mt=0.1	—
3854	126976,50	398489,00	Аналитический	Mt=0.1	—
3855	126947,64	398517,97	Аналитический	Mt=0.1	—
3856	126947,60	398518,01	Аналитический	Mt=0.1	—
3857	126918,06	398547,38	Аналитический	Mt=0.1	—
3858	126889,40	398576,05	Аналитический	Mt=0.1	—
3859	126889,37	398576,07	Аналитический	Mt=0.1	—
3860	126860,76	398604,52	Аналитический	Mt=0.1	—
3861	126832,30	398632,76	Аналитический	Mt=0.1	—
3862	126805,23	398659,87	Аналитический	Mt=0.1	—
3863	126805,15	398659,95	Аналитический	Mt=0.1	—
3864	126775,76	398688,72	Аналитический	Mt=0.1	—
3865	126748,26	398715,78	Аналитический	Mt=0.1	—
3866	126692,98	398770,76	Аналитический	Mt=0.1	—
3867	126608,45	398854,59	Аналитический	Mt=0.1	—
3868	126607,86	398855,13	Аналитический	Mt=0.1	—
3869	126582,92	398876,38	Аналитический	Mt=0.1	—
3870	126541,73	398911,61	Аналитический	Mt=0.1	—
3871	126541,70	398911,63	Аналитический	Mt=0.1	—
3872	126504,60	398943,16	Аналитический	Mt=0.1	—
3873	126473,92	398969,23	Аналитический	Mt=0.1	—
3874	126473,89	398969,26	Аналитический	Mt=0.1	—
3875	126443,10	398995,20	Аналитический	Mt=0.1	—
3876	126415,08	399018,84	Аналитический	Mt=0.1	—
3877	126382,14	399046,68	Аналитический	Mt=0.1	—
3878	126349,70	399074,05	Аналитический	Mt=0.1	—
3879	126295,69	399124,40	Аналитический	Mt=0.1	—
3880	126235,71	399185,15	Аналитический	Mt=0.1	—
3881	126121,36	399300,76	Аналитический	Mt=0.1	—
3882	126037,43	399385,38	Аналитический	Mt=0.1	—
3883	126037,17	399385,63	Аналитический	Mt=0.1	—
3884	125980,09	399439,46	Аналитический	Mt=0.1	—
3885	125980,07	399439,48	Аналитический	Mt=0.1	—
3886	125868,45	399544,17	Аналитический	Mt=0.1	—
3887	125782,45	399625,24	Аналитический	Mt=0.1	—
3888	125782,42	399625,27	Аналитический	Mt=0.1	—
3889	125755,73	399650,23	Аналитический	Mt=0.1	—
3890	125740,36	399664,56	Аналитический	Mt=0.1	—
3891	125715,73	399687,69	Аналитический	Mt=0.1	—
3892	125696,39	399705,77	Аналитический	Mt=0.1	—
3893	125669,46	399730,98	Аналитический	Mt=0.1	—
3894	125669,19	399731,23	Аналитический	Mt=0.1	—
3895	125641,90	399755,02	Аналитический	Mt=0.1	—

1	2	3	4	5	6
3896	125608,63	399784,00	Аналитический	Mt=0.1	—
3897	125606,56	399785,42	Аналитический	Mt=0.1	—
3898	125571,84	399803,45	Аналитический	Mt=0.1	—
3899	125538,25	399820,94	Аналитический	Mt=0.1	—
3900	125501,58	399840,05	Аналитический	Mt=0.1	—
3901	125492,88	399844,66	Аналитический	Mt=0.1	—
3902	125464,09	399859,90	Аналитический	Mt=0.1	—
3903	125461,90	399860,76	Аналитический	Mt=0.1	—
3904	125345,42	399892,24	Аналитический	Mt=0.1	—
3905	125334,78	399889,11	Аналитический	Mt=0.1	—
3906	125316,90	399869,28	Аналитический	Mt=0.1	—
3907	125142,58	399943,58	Аналитический	Mt=0.1	—
3908	125122,53	399983,61	Аналитический	Mt=0.1	—
3909	125121,71	399984,97	Аналитический	Mt=0.1	—
3910	125081,25	400042,36	Аналитический	Mt=0.1	—
3911	125074,52	400046,67	Аналитический	Mt=0.1	—
3912	125034,61	400054,06	Аналитический	Mt=0.1	—
3913	124859,56	400086,46	Аналитический	Mt=0.1	—
3914	124860,76	400087,93	Аналитический	Mt=0.1	—
3915	124863,94	400103,05	Аналитический	Mt=0.1	—
3916	124857,62	400117,15	Аналитический	Mt=0.1	—
3917	124785,77	400196,53	Аналитический	Mt=0.1	—
3918	124786,41	400197,36	Аналитический	Mt=0.1	—
3919	124789,34	400212,53	Аналитический	Mt=0.1	—
3920	124782,79	400226,52	Аналитический	Mt=0.1	—
3921	124696,06	400319,31	Аналитический	Mt=0.1	—
3922	124689,48	400324,34	Аналитический	Mt=0.1	—
3923	124674,26	400326,99	Аналитический	Mt=0.1	—
3924	124660,39	400320,18	Аналитический	Mt=0.1	—
3925	124635,41	400295,93	Аналитический	Mt=0.1	—
3926	124611,49	400318,95	Аналитический	Mt=0.1	—
3927	124594,51	400329,73	Аналитический	Mt=0.1	—
3928	124575,62	400332,98	Аналитический	Mt=0.1	—
3929	124557,12	400328,98	Аналитический	Mt=0.1	—
3930	124540,79	400317,74	Аналитический	Mt=0.1	—
3931	124477,55	400256,02	Аналитический	Mt=0.1	—
3932	124471,58	400246,81	Аналитический	Mt=0.1	—
3933	123592,89	401105,24	Аналитический	Mt=0.1	—
3934	123594,17	401106,33	Аналитический	Mt=0.1	—
3935	123599,49	401112,60	Аналитический	Mt=0.1	—
3936	123602,93	401127,66	Аналитический	Mt=0.1	—
3937	123596,86	401141,87	Аналитический	Mt=0.1	—
3938	123578,49	401162,90	Аналитический	Mt=0.1	—
3939	123572,86	401167,68	Аналитический	Mt=0.1	—
3940	123557,86	401171,39	Аналитический	Mt=0.1	—
3941	123543,55	401165,56	Аналитический	Mt=0.1	—
3942	123539,57	401162,21	Аналитический	Mt=0.1	—
3943	123519,75	401182,75	Аналитический	Mt=0.1	—
3944	123519,67	401182,83	Аналитический	Mt=0.1	—
3945	123500,18	401202,63	Аналитический	Mt=0.1	—
3946	123468,84	401234,81	Аналитический	Mt=0.1	—
3947	123468,82	401234,84	Аналитический	Mt=0.1	—
3948	123442,23	401261,94	Аналитический	Mt=0.1	—
3949	123439,75	401263,82	Аналитический	Mt=0.1	—
3950	123404,65	401283,04	Аналитический	Mt=0.1	—
3951	123396,08	401283,75	Аналитический	Mt=0.1	—

1	2	3	4	5	6
3952	123357,23	401270,24	Аналитический	Mt=0.1	—
3953	123318,38	401256,65	Аналитический	Mt=0.1	—
3954	123282,99	401244,30	Аналитический	Mt=0.1	—
3955	123282,29	401244,03	Аналитический	Mt=0.1	—
3956	123249,65	401229,99	Аналитический	Mt=0.1	—
3957	123213,93	401214,79	Аналитический	Mt=0.1	—
3958	123170,03	401210,77	Аналитический	Mt=0.1	—
3959	123167,10	401210,07	Аналитический	Mt=0.1	—
3960	123135,11	401197,41	Аналитический	Mt=0.1	—
3961	123135,08	401197,39	Аналитический	Mt=0.1	—
3962	123127,43	401194,33	Аналитический	Mt=0.1	—
3963	122789,54	401231,18	Аналитический	Mt=0.1	—
3964	122781,87	401232,79	Аналитический	Mt=0.1	—
3965	122744,00	401240,80	Аналитический	Mt=0.1	—
3966	122702,26	401249,73	Аналитический	Mt=0.1	—
3967	122665,19	401257,69	Аналитический	Mt=0.1	—
3968	122626,97	401265,91	Аналитический	Mt=0.1	—
3969	122587,98	401274,24	Аналитический	Mt=0.1	—
3970	122549,41	401282,48	Аналитический	Mt=0.1	—
3971	122511,13	401290,72	Аналитический	Mt=0.1	—
3972	122472,39	401299,20	Аналитический	Mt=0.1	—
3973	122472,34	401299,22	Аналитический	Mt=0.1	—
3974	122436,11	401306,96	Аналитический	Mt=0.1	—
3975	122396,90	401315,27	Аналитический	Mt=0.1	—
3976	122322,35	401331,23	Аналитический	Mt=0.1	—
3977	122245,08	401348,83	Аналитический	Mt=0.1	—
3978	122148,85	401372,33	Аналитический	Mt=0.1	—
3979	122148,18	401372,47	Аналитический	Mt=0.1	—
3980	122129,09	401375,84	Аналитический	Mt=0.1	—
3981	122092,29	401383,98	Аналитический	Mt=0.1	—
3982	122054,86	401396,14	Аналитический	Mt=0.1	—
3983	122016,75	401408,56	Аналитический	Mt=0.1	—
3984	121978,80	401420,82	Аналитический	Mt=0.1	—
3985	121941,31	401432,88	Аналитический	Mt=0.1	—
3986	121903,34	401445,06	Аналитический	Mt=0.1	—
3987	121865,60	401457,37	Аналитический	Mt=0.1	—
3988	121865,57	401457,38	Аналитический	Mt=0.1	—
3989	121826,55	401469,97	Аналитический	Mt=0.1	—
3990	121788,89	401482,23	Аналитический	Mt=0.1	—
3991	121751,01	401494,72	Аналитический	Mt=0.1	—
3992	121713,30	401507,10	Аналитический	Mt=0.1	—
3993	121675,54	401519,62	Аналитический	Mt=0.1	—
3994	121641,16	401530,99	Аналитический	Mt=0.1	—
3995	121607,55	401542,06	Аналитический	Mt=0.1	—
3996	121571,61	401558,71	Аналитический	Mt=0.1	—
3997	121571,09	401558,93	Аналитический	Mt=0.1	—
3998	121541,26	401570,88	Аналитический	Mt=0.1	—
3999	121507,59	401589,89	Аналитический	Mt=0.1	—
4000	121507,51	401589,94	Аналитический	Mt=0.1	—
4001	121492,94	401597,99	Аналитический	Mt=0.1	—
4002	121486,26	401602,39	Аналитический	Mt=0.1	—
4003	121483,28	401604,07	Аналитический	Mt=0.1	—
4004	121473,37	401608,80	Аналитический	Mt=0.1	—
4005	121472,83	401609,10	Аналитический	Mt=0.1	—
4006	121472,76	401609,13	Аналитический	Mt=0.1	—
4007	121437,06	401628,55	Аналитический	Mt=0.1	—

1	2	3	4	5	6
4008	121402,13	401647,86	Аналитический	Mt=0.1	—
4009	121367,61	401667,16	Аналитический	Mt=0.1	—
4010	121334,77	401685,44	Аналитический	Mt=0.1	—
4011	121334,67	401685,50	Аналитический	Mt=0.1	—
4012	121301,55	401703,47	Аналитический	Mt=0.1	—
4013	121301,04	401703,72	Аналитический	Mt=0.1	—
4014	121266,65	401720,06	Аналитический	Mt=0.1	—
4015	121266,52	401720,13	Аналитический	Mt=0.1	—
4016	121230,79	401736,50	Аналитический	Mt=0.1	—
4017	121196,05	401753,37	Аналитический	Mt=0.1	—
4018	121193,77	401754,18	Аналитический	Mt=0.1	—
4019	121156,43	401762,67	Аналитический	Mt=0.1	—
4020	121117,66	401772,01	Аналитический	Mt=0.1	—
4021	121046,05	401789,36	Аналитический	Mt=0.1	—
4022	121046,02	401789,37	Аналитический	Mt=0.1	—
4023	120996,77	401801,18	Аналитический	Mt=0.1	—
4024	120917,22	401820,36	Аналитический	Mt=0.1	—
4025	120877,46	401829,93	Аналитический	Mt=0.1	—
4026	120876,72	401830,08	Аналитический	Mt=0.1	—
4027	120816,29	401840,16	Аналитический	Mt=0.1	—
4028	120762,50	401849,10	Аналитический	Mt=0.1	—
4029	120722,80	401855,81	Аналитический	Mt=0.1	—
4030	120722,71	401855,83	Аналитический	Mt=0.1	—
4031	120684,30	401861,98	Аналитический	Mt=0.1	—
4032	120646,10	401868,40	Аналитический	Mt=0.1	—
4033	120644,29	401868,55	Аналитический	Mt=0.1	—
4034	120607,38	401868,39	Аналитический	Mt=0.1	—
4035	120567,95	401868,13	Аналитический	Mt=0.1	—
4036	120528,21	401868,05	Аналитический	Mt=0.1	—
4037	120528,16	401868,05	Аналитический	Mt=0.1	—
4038	120488,66	401867,80	Аналитический	Mt=0.1	—
4039	120487,74	401867,75	Аналитический	Mt=0.1	—
4040	120457,96	401864,96	Аналитический	Mt=0.1	—
4041	120423,79	401863,20	Аналитический	Mt=0.1	—
4042	120423,43	401863,17	Аналитический	Mt=0.1	—
4043	120392,91	401860,54	Аналитический	Mt=0.1	—
4044	120392,80	401860,53	Аналитический	Mt=0.1	—
4045	120353,26	401856,71	Аналитический	Mt=0.1	—
4046	120314,54	401853,07	Аналитический	Mt=0.1	—
4047	120275,74	401849,83	Аналитический	Mt=0.1	—
4048	120275,61	401849,82	Аналитический	Mt=0.1	—
4049	120244,96	401846,89	Аналитический	Mt=0.1	—
4050	120210,57	401843,74	Аналитический	Mt=0.1	—
4051	120175,13	401840,46	Аналитический	Mt=0.1	—
4052	120134,96	401836,70	Аналитический	Mt=0.1	—
4053	120093,61	401833,14	Аналитический	Mt=0.1	—
4054	120093,52	401833,13	Аналитический	Mt=0.1	—
4055	120053,11	401829,30	Аналитический	Mt=0.1	—
4056	120014,03	401825,87	Аналитический	Mt=0.1	—
4057	119981,16	401825,63	Аналитический	Mt=0.1	—
4058	119971,73	401825,57	Аналитический	Mt=0.1	—
4059	119708,45	401839,90	Аналитический	Mt=0.1	—
4060	119694,22	401842,33	Аналитический	Mt=0.1	—
4061	119617,50	401855,38	Аналитический	Mt=0.1	—
4062	119535,61	401870,11	Аналитический	Mt=0.1	—
4063	119535,54	401870,12	Аналитический	Mt=0.1	—

1	2	3	4	5	6
4064	119498,83	401876,49	Аналитический	Mt=0.1	—
4065	119459,50	401883,31	Аналитический	Mt=0.1	—
4066	119459,45	401883,32	Аналитический	Mt=0.1	—
4067	119423,42	401889,37	Аналитический	Mt=0.1	—
4068	119114,34	401945,73	Аналитический	Mt=0.1	—
4069	119113,09	401946,05	Аналитический	Mt=0.1	—
4070	119076,01	401955,73	Аналитический	Mt=0.1	—
4071	119075,98	401955,73	Аналитический	Mt=0.1	—
4072	119061,37	401959,50	Аналитический	Mt=0.1	—
4073	118808,42	402063,36	Аналитический	Mt=0.1	—
4074	118550,34	402193,79	Аналитический	Mt=0.1	—
4075	118521,81	402209,70	Аналитический	Mt=0.1	—
4076	118487,57	402228,99	Аналитический	Mt=0.1	—
4077	118487,54	402229,00	Аналитический	Mt=0.1	—
4078	118455,36	402246,98	Аналитический	Mt=0.1	—
4079	118420,16	402266,91	Аналитический	Mt=0.1	—
4080	118384,45	402287,31	Аналитический	Mt=0.1	—
4081	118382,35	402288,22	Аналитический	Mt=0.1	—
4082	118345,72	402299,65	Аналитический	Mt=0.1	—
4083	118331,85	402303,99	Аналитический	Mt=0.1	—
4084	118307,72	402311,54	Аналитический	Mt=0.1	—
4085	118275,44	402321,57	Аналитический	Mt=0.1	—
4086	118243,50	402331,69	Аналитический	Mt=0.1	—
4087	118243,44	402331,71	Аналитический	Mt=0.1	—
4088	118212,10	402341,41	Аналитический	Mt=0.1	—
4089	118175,97	402352,70	Аналитический	Mt=0.1	—
4090	118174,73	402353,01	Аналитический	Mt=0.1	—
4091	118136,45	402360,05	Аналитический	Mt=0.1	—
4092	118136,41	402360,05	Аналитический	Mt=0.1	—
4093	118100,00	402366,63	Аналитический	Mt=0.1	—
4094	118062,66	402373,48	Аналитический	Mt=0.1	—
4095	118025,39	402380,39	Аналитический	Mt=0.1	—
4096	118025,36	402380,40	Аналитический	Mt=0.1	—
4097	118001,96	402384,67	Аналитический	Mt=0.1	—
4098	117989,46	402387,62	Аналитический	Mt=0.1	—
4099	117958,21	402399,69	Аналитический	Mt=0.1	—
4100	117946,57	402404,20	Аналитический	Mt=0.1	—
4101	117815,08	402478,19	Аналитический	Mt=0.1	—
4102	117771,45	402508,65	Аналитический	Mt=0.1	—
4103	117768,31	402510,15	Аналитический	Mt=0.1	—
4104	117731,68	402520,69	Аналитический	Mt=0.1	—
4105	117729,54	402521,07	Аналитический	Mt=0.1	—
4106	117642,51	402527,61	Аналитический	Mt=0.1	—
4107	117540,34	402535,45	Аналитический	Mt=0.1	—
4108	117421,50	402545,88	Аналитический	Mt=0.1	—
4109	117421,43	402545,89	Аналитический	Mt=0.1	—
4110	117380,50	402549,22	Аналитический	Mt=0.1	—
4111	117379,08	402549,23	Аналитический	Mt=0.1	—
4112	117274,67	402543,66	Аналитический	Mt=0.1	—
4113	117274,59	402543,66	Аналитический	Mt=0.1	—
4114	117200,94	402539,23	Аналитический	Mt=0.1	—
4115	117193,79	402535,84	Аналитический	Mt=0.1	—
4116	117169,88	402509,93	Аналитический	Mt=0.1	—
4117	117144,79	402482,74	Аналитический	Mt=0.1	—
4118	117119,84	402455,74	Аналитический	Mt=0.1	—
4119	117095,16	402429,40	Аналитический	Mt=0.1	—

1	2	3	4	5	6
4120	117095,10	402429,34	Аналитический	Mt=0.1	—
4121	117071,37	402403,60	Аналитический	Mt=0.1	—
4122	117049,71	402380,42	Аналитический	Mt=0.1	—
4123	117025,18	402366,72	Аналитический	Mt=0.1	—
4124	117016,60	402363,19	Аналитический	Mt=0.1	—
4125	117015,78	402362,81	Аналитический	Mt=0.1	—
4126	117002,22	402355,83	Аналитический	Mt=0.1	—
4127	116985,20	402347,05	Аналитический	Mt=0.1	—
4128	116955,66	402331,75	Аналитический	Mt=0.1	—
4129	116955,61	402331,72	Аналитический	Mt=0.1	—
4130	116921,28	402313,68	Аналитический	Mt=0.1	—
4131	116920,87	402313,46	Аналитический	Mt=0.1	—
4132	116892,44	402296,88	Аналитический	Mt=0.1	—
4133	116859,52	402281,88	Аналитический	Mt=0.1	—
4134	116859,01	402281,63	Аналитический	Mt=0.1	—
4135	116827,99	402265,45	Аналитический	Mt=0.1	—
4136	116799,34	402250,48	Аналитический	Mt=0.1	—
4137	116768,93	402234,54	Аналитический	Mt=0.1	—
4138	116729,89	402214,21	Аналитический	Mt=0.1	—
4139	116729,85	402214,19	Аналитический	Mt=0.1	—
4140	116696,48	402196,66	Аналитический	Mt=0.1	—
4141	116666,90	402181,66	Аналитический	Mt=0.1	—
4142	116666,63	402181,52	Аналитический	Mt=0.1	—
4143	116661,61	402178,79	Аналитический	Mt=0.1	—
4144	116546,48	402120,13	Аналитический	Mt=0.1	—
4145	116509,26	402112,62	Аналитический	Mt=0.1	—
4146	116485,02	402107,68	Аналитический	Mt=0.1	—
4147	116484,99	402107,67	Аналитический	Mt=0.1	—
4148	116459,98	402102,48	Аналитический	Mt=0.1	—
4149	116458,72	402102,14	Аналитический	Mt=0.1	—
4150	116431,60	402092,92	Аналитический	Mt=0.1	—
4151	116391,38	402100,33	Аналитический	Mt=0.1	—
4152	116391,02	402100,39	Аналитический	Mt=0.1	—
4153	116366,17	402104,07	Аналитический	Mt=0.1	—
4154	116331,65	402109,28	Аналитический	Mt=0.1	—
4155	116331,59	402109,29	Аналитический	Mt=0.1	—
4156	116305,17	402113,12	Аналитический	Mt=0.1	—
4157	116271,40	402118,29	Аналитический	Mt=0.1	—
4158	116231,10	402124,79	Аналитический	Mt=0.1	—
4159	116230,63	402124,86	Аналитический	Mt=0.1	—
4160	116200,71	402128,32	Аналитический	Mt=0.1	—
4161	116163,17	402136,83	Аналитический	Mt=0.1	—
4162	116163,14	402136,83	Аналитический	Mt=0.1	—
4163	116124,58	402145,46	Аналитический	Mt=0.1	—
4164	116085,10	402154,63	Аналитический	Mt=0.1	—
4165	116061,69	402160,18	Аналитический	Mt=0.1	—
4166	116031,01	402171,35	Аналитический	Mt=0.1	—
4167	116010,57	402181,72	Аналитический	Mt=0.1	—
4168	115974,38	402200,37	Аналитический	Mt=0.1	—
4169	115974,07	402200,53	Аналитический	Mt=0.1	—
4170	115714,62	402364,34	Аналитический	Mt=0.1	—
4171	115699,43	402378,90	Аналитический	Mt=0.1	—
4172	115673,18	402404,09	Аналитический	Mt=0.1	—
4173	115670,15	402406,13	Аналитический	Mt=0.1	—
4174	115661,22	402410,10	Аналитический	Mt=0.1	—
4175	115620,68	402428,13	Аналитический	Mt=0.1	—

1	2	3	4	5	6
4176	115620,65	402428,15	Аналитический	Mt=0.1	—
4177	115576,96	402447,41	Аналитический	Mt=0.1	—
4178	115531,45	402467,85	Аналитический	Mt=0.1	—
4179	115531,37	402467,89	Аналитический	Mt=0.1	—
4180	115495,42	402483,65	Аналитический	Mt=0.1	—
4181	115468,39	402495,73	Аналитический	Mt=0.1	—
4182	115437,42	402509,50	Аналитический	Mt=0.1	—
4183	115437,35	402509,52	Аналитический	Mt=0.1	—
4184	115399,08	402526,23	Аналитический	Mt=0.1	—
4185	115362,32	402542,52	Аналитический	Mt=0.1	—
4186	115325,38	402558,87	Аналитический	Mt=0.1	—
4187	115325,22	402558,94	Аналитический	Mt=0.1	—
4188	115318,36	402561,85	Аналитический	Mt=0.1	—
4189	115287,29	402575,03	Аналитический	Mt=0.1	—
4190	115287,09	402575,11	Аналитический	Mt=0.1	—
4191	115247,63	402590,92	Аналитический	Mt=0.1	—
4192	115247,00	402591,15	Аналитический	Mt=0.1	—
4193	115216,33	402601,24	Аналитический	Mt=0.1	—
4194	115216,28	402601,26	Аналитический	Mt=0.1	—
4195	115180,03	402612,96	Аналитический	Mt=0.1	—
4196	115149,57	402622,81	Аналитический	Mt=0.1	—
4197	115149,41	402622,87	Аналитический	Mt=0.1	—
4198	115111,14	402634,59	Аналитический	Mt=0.1	—
4199	115096,52	402639,48	Аналитический	Mt=0.1	—
4200	114842,53	402740,27	Аналитический	Mt=0.1	—
4201	114779,70	402781,08	Аналитический	Mt=0.1	—
4202	114767,60	402790,60	Аналитический	Mt=0.1	—
4203	114738,97	402813,39	Аналитический	Mt=0.1	—
4204	114738,91	402813,45	Аналитический	Mt=0.1	—
4205	114708,85	402836,99	Аналитический	Mt=0.1	—
4206	114708,14	402837,49	Аналитический	Mt=0.1	—
4207	114672,82	402860,76	Аналитический	Mt=0.1	—
4208	114672,80	402860,78	Аналитический	Mt=0.1	—
4209	114641,12	402881,55	Аналитический	Mt=0.1	—
4210	114611,60	402901,03	Аналитический	Mt=0.1	—
4211	114580,72	402921,35	Аналитический	Mt=0.1	—
4212	114580,68	402921,38	Аналитический	Mt=0.1	—
4213	114541,27	402947,07	Аналитический	Mt=0.1	—
4214	114538,18	402948,44	Аналитический	Mt=0.1	—
4215	114505,61	402957,02	Аналитический	Mt=0.1	—
4216	114468,08	402967,05	Аналитический	Mt=0.1	—
4217	114468,05	402967,06	Аналитический	Mt=0.1	—
4218	114434,13	402976,03	Аналитический	Mt=0.1	—
4219	114434,09	402976,04	Аналитический	Mt=0.1	—
4220	114399,33	402985,10	Аналитический	Mt=0.1	—
4221	114399,28	402985,11	Аналитический	Mt=0.1	—
4222	114365,76	402993,65	Аналитический	Mt=0.1	—
4223	114330,20	403003,08	Аналитический	Mt=0.1	—
4224	114330,08	403003,11	Аналитический	Mt=0.1	—
4225	114299,85	403010,76	Аналитический	Mt=0.1	—
4226	114296,83	403011,79	Аналитический	Mt=0.1	—
4227	114262,73	403024,76	Аналитический	Mt=0.1	—
4228	114227,72	403038,13	Аналитический	Mt=0.1	—
4229	114227,62	403038,17	Аналитический	Mt=0.1	—
4230	114193,55	403050,77	Аналитический	Mt=0.1	—
4231	114157,41	403064,28	Аналитический	Mt=0.1	—

1	2	3	4	5	6
4232	114157,38	403064,29	Аналитический	Mt=0.1	—
4233	114122,42	403077,24	Аналитический	Mt=0.1	—
4234	114092,34	403088,68	Аналитический	Mt=0.1	—
4235	114091,17	403089,05	Аналитический	Mt=0.1	—
4236	114053,12	403098,65	Аналитический	Mt=0.1	—
4237	114016,65	403107,96	Аналитический	Mt=0.1	—
4238	114016,57	403107,98	Аналитический	Mt=0.1	—
4239	113978,39	403117,40	Аналитический	Mt=0.1	—
4240	113942,93	403129,18	Аналитический	Mt=0.1	—
4241	113942,89	403129,19	Аналитический	Mt=0.1	—
4242	113906,47	403141,11	Аналитический	Mt=0.1	—
4243	113906,41	403141,13	Аналитический	Mt=0.1	—
4244	113867,85	403153,50	Аналитический	Mt=0.1	—
4245	113833,39	403164,61	Аналитический	Mt=0.1	—
4246	113795,62	403176,95	Аналитический	Mt=0.1	—
4247	113759,21	403188,87	Аналитический	Mt=0.1	—
4248	113759,14	403188,90	Аналитический	Mt=0.1	—
4249	113747,19	403192,72	Аналитический	Mt=0.1	—
4250	113711,73	403205,40	Аналитический	Mt=0.1	—
4251	113688,30	403216,13	Аналитический	Mt=0.1	—
4252	113651,58	403233,06	Аналитический	Mt=0.1	—
4253	113651,50	403233,09	Аналитический	Mt=0.1	—
4254	113622,15	403246,32	Аналитический	Mt=0.1	—
4255	113606,13	403276,53	Аналитический	Mt=0.1	—
4256	113606,08	403276,63	Аналитический	Mt=0.1	—
4257	113587,32	403311,12	Аналитический	Mt=0.1	—
4258	113569,77	403343,86	Аналитический	Mt=0.1	—
4259	113553,34	403375,81	Аналитический	Mt=0.1	—
4260	113553,20	403376,06	Аналитический	Mt=0.1	—
4261	113536,54	403406,40	Аналитический	Mt=0.1	—
4262	113519,54	403438,75	Аналитический	Mt=0.1	—
4263	113518,25	403440,67	Аналитический	Mt=0.1	—
4264	113500,70	403461,37	Аналитический	Mt=0.1	—
4265	113496,95	403468,35	Аналитический	Mt=0.1	—
4266	113487,47	403478,14	Аналитический	Mt=0.1	—
4267	113486,27	403478,84	Аналитический	Mt=0.1	—
4268	113475,82	403491,58	Аналитический	Mt=0.1	—
4269	113475,73	403491,69	Аналитический	Mt=0.1	—
4270	113454,02	403517,48	Аналитический	Mt=0.1	—
4271	113449,54	403520,61	Аналитический	Mt=0.1	—
4272	113407,16	403536,06	Аналитический	Mt=0.1	—
4273	113375,03	403548,41	Аналитический	Mt=0.1	—
4274	113340,80	403561,59	Аналитический	Mt=0.1	—
4275	113340,73	403561,62	Аналитический	Mt=0.1	—
4276	113323,13	403568,26	Аналитический	Mt=0.1	—
4277	113304,25	403575,40	Аналитический	Mt=0.1	—
4278	113304,22	403575,40	Аналитический	Mt=0.1	—
4279	113267,34	403589,24	Аналитический	Mt=0.1	—
4280	113266,04	403589,64	Аналитический	Mt=0.1	—
4281	113226,88	403598,81	Аналитический	Mt=0.1	—
4282	113186,53	403608,73	Аналитический	Mt=0.1	—
4283	113186,46	403608,75	Аналитический	Mt=0.1	—
4284	113147,94	403617,96	Аналитический	Mt=0.1	—
4285	113147,88	403617,97	Аналитический	Mt=0.1	—
4286	113112,66	403626,18	Аналитический	Mt=0.1	—
4287	113075,54	403635,41	Аналитический	Mt=0.1	—

1	2	3	4	5	6
4288	113075,41	403635,44	Аналитический	Mt=0.1	—
4289	113037,60	403644,34	Аналитический	Mt=0.1	—
4290	113037,42	403644,38	Аналитический	Mt=0.1	—
4291	113003,67	403651,70	Аналитический	Mt=0.1	—
4292	112966,65	403666,87	Аналитический	Mt=0.1	—
4293	112946,23	403675,96	Аналитический	Mt=0.1	—
4294	112945,43	403676,28	Аналитический	Mt=0.1	—
4295	112922,13	403684,45	Аналитический	Mt=0.1	—
4296	112901,44	403692,69	Аналитический	Mt=0.1	—
4297	112880,57	403700,99	Аналитический	Mt=0.1	—
4298	112844,32	403715,60	Аналитический	Mt=0.1	—
4299	112844,26	403715,62	Аналитический	Mt=0.1	—
4300	112810,14	403729,14	Аналитический	Mt=0.1	—
4301	112770,97	403744,74	Аналитический	Mt=0.1	—
4302	112735,02	403759,38	Аналитический	Mt=0.1	—
4303	112734,91	403759,42	Аналитический	Mt=0.1	—
4304	112696,34	403774,64	Аналитический	Mt=0.1	—
4305	112662,54	403788,02	Аналитический	Mt=0.1	—
4306	112439,59	403899,55	Аналитический	Mt=0.1	—
4307	112432,62	403901,83	Аналитический	Mt=0.1	—
4308	112430,39	403902,21	Аналитический	Mt=0.1	—
4309	112420,80	403907,83	Аналитический	Mt=0.1	—
4310	112416,46	403909,23	Аналитический	Mt=0.1	—
4311	112377,89	403912,96	Аналитический	Mt=0.1	—
4312	112339,04	403916,94	Аналитический	Mt=0.1	—
4313	112300,91	403920,82	Аналитический	Mt=0.1	—
4314	112261,99	403924,98	Аналитический	Mt=0.1	—
4315	112260,37	403925,03	Аналитический	Mt=0.1	—
4316	112222,19	403923,26	Аналитический	Mt=0.1	—
4317	112222,09	403923,25	Аналитический	Mt=0.1	—
4318	112184,72	403921,18	Аналитический	Mt=0.1	—
4319	112146,77	403919,18	Аналитический	Mt=0.1	—
4320	112146,70	403919,17	Аналитический	Mt=0.1	—
4321	112108,13	403916,86	Аналитический	Mt=0.1	—
4322	112072,21	403915,04	Аналитический	Mt=0.1	—
4323	112064,85	403914,67	Аналитический	Mt=0.1	—
4324	111914,18	403916,39	Аналитический	Mt=0.1	—
4325	111880,48	403917,37	Аналитический	Mt=0.1	—
4326	111840,58	403918,59	Аналитический	Mt=0.1	—
4327	111801,13	403920,05	Аналитический	Mt=0.1	—
4328	111800,93	403920,06	Аналитический	Mt=0.1	—
4329	111761,53	403920,76	Аналитический	Mt=0.1	—
4330	111724,49	403921,86	Аналитический	Mt=0.1	—
4331	111724,39	403921,86	Аналитический	Mt=0.1	—
4332	111684,27	403922,65	Аналитический	Mt=0.1	—
4333	111644,32	403923,80	Аналитический	Mt=0.1	—
4334	111600,69	403925,28	Аналитический	Mt=0.1	—
4335	111600,66	403925,28	Аналитический	Mt=0.1	—
4336	111555,99	403926,66	Аналитический	Mt=0.1	—
4337	111510,98	403928,18	Аналитический	Mt=0.1	—
4338	111466,78	403929,62	Аналитический	Mt=0.1	—
4339	111430,19	403930,11	Аналитический	Mt=0.1	—
4340	111401,75	403930,92	Аналитический	Mt=0.1	—
4341	111275,35	403945,05	Аналитический	Mt=0.1	—
4342	111249,98	403952,78	Аналитический	Mt=0.1	—
4343	111249,95	403952,79	Аналитический	Mt=0.1	—

1	2	3	4	5	6
4344	111220,51	403961,67	Аналитический	Mt=0.1	—
4345	111218,63	403962,05	Аналитический	Mt=0.1	—
4346	111178,84	403966,50	Аналитический	Mt=0.1	—
4347	111178,57	403966,53	Аналитический	Mt=0.1	—
4348	111087,22	403974,44	Аналитический	Mt=0.1	—
4349	111087,18	403974,44	Аналитический	Mt=0.1	—
4350	111048,03	403977,66	Аналитический	Mt=0.1	—
4351	111047,98	403977,67	Аналитический	Mt=0.1	—
4352	110987,58	403982,36	Аналитический	Mt=0.1	—
4353	110970,35	403984,09	Аналитический	Mt=0.1	—
4354	110970,20	403984,10	Аналитический	Mt=0.1	—
4355	110932,55	403987,36	Аналитический	Mt=0.1	—
4356	110932,43	403987,37	Аналитический	Mt=0.1	—
4357	110888,24	403990,69	Аналитический	Mt=0.1	—
4358	110887,66	403990,72	Аналитический	Mt=0.1	—
4359	110851,02	403991,46	Аналитический	Mt=0.1	—
4360	110850,95	403991,46	Аналитический	Mt=0.1	—
4361	110810,28	403992,01	Аналитический	Mt=0.1	—
4362	110777,84	403992,52	Аналитический	Mt=0.1	—
4363	110768,99	403993,26	Аналитический	Mt=0.1	—
4364	110768,77	403993,28	Аналитический	Mt=0.1	—
4365	109814,21	404064,99	Аналитический	Mt=0.1	—
4366	109813,67	404065,02	Аналитический	Mt=0.1	—
4367	109726,20	404069,68	Аналитический	Mt=0.1	—
4368	109703,42	404072,50	Аналитический	Mt=0.1	—
4369	109651,59	404078,97	Аналитический	Mt=0.1	—
4370	109649,75	404079,04	Аналитический	Mt=0.1	—
4371	109607,60	404076,94	Аналитический	Mt=0.1	—
4372	109597,58	404076,53	Аналитический	Mt=0.1	—
4373	109371,08	404088,60	Аналитический	Mt=0.1	—
4374	109344,91	404093,93	Аналитический	Mt=0.1	—
4375	109331,96	404101,72	Аналитический	Mt=0.1	—
4376	109297,28	404122,76	Аналитический	Mt=0.1	—
4377	109256,31	404147,72	Аналитический	Mt=0.1	—
4378	109240,16	404157,64	Аналитический	Mt=0.1	—
4379	109240,13	404157,66	Аналитический	Mt=0.1	—
4380	109224,96	404166,91	Аналитический	Mt=0.1	—
4381	109224,93	404166,93	Аналитический	Mt=0.1	—
4382	109188,48	404189,00	Аналитический	Mt=0.1	—
4383	109153,89	404210,09	Аналитический	Mt=0.1	—
4384	109119,11	404231,23	Аналитический	Mt=0.1	—
4385	109083,90	404252,54	Аналитический	Mt=0.1	—
4386	109051,14	404272,41	Аналитический	Mt=0.1	—
4387	109018,28	404292,34	Аналитический	Mt=0.1	—
4388	108981,16	404314,81	Аналитический	Mt=0.1	—
4389	108967,57	404323,03	Аналитический	Mt=0.1	—
4390	108810,11	404419,30	Аналитический	Mt=0.1	—
4391	108807,11	404420,87	Аналитический	Mt=0.1	—
4392	108802,07	404423,08	Аналитический	Mt=0.1	—
4393	108782,88	404434,71	Аналитический	Mt=0.1	—
4394	108748,78	404455,49	Аналитический	Mt=0.1	—
4395	108747,22	404456,27	Аналитический	Mt=0.1	—
4396	108711,21	404470,78	Аналитический	Mt=0.1	—
4397	108675,54	404485,34	Аналитический	Mt=0.1	—
4398	108675,48	404485,37	Аналитический	Mt=0.1	—
4399	108639,31	404499,89	Аналитический	Mt=0.1	—

1	2	3	4	5	6
4400	108603,42	404514,52	Аналитический	Mt=0.1	—
4401	108603,38	404514,54	Аналитический	Mt=0.1	—
4402	108570,12	404527,94	Аналитический	Mt=0.1	—
4403	108536,28	404541,86	Аналитический	Mt=0.1	—
4404	108536,24	404541,88	Аналитический	Mt=0.1	—
4405	108502,41	404555,64	Аналитический	Mt=0.1	—
4406	108466,05	404570,43	Аналитический	Mt=0.1	—
4407	108464,66	404570,99	Аналитический	Mt=0.1	—
4408	108365,07	404614,65	Аналитический	Mt=0.1	—
4409	107909,30	404820,44	Аналитический	Mt=0.1	—
4410	107555,97	405038,76	Аналитический	Mt=0.1	—
4411	107548,70	405043,50	Аналитический	Mt=0.1	—
4412	107517,23	405063,99	Аналитический	Mt=0.1	—
4413	107485,38	405084,73	Аналитический	Mt=0.1	—
4414	107453,80	405105,30	Аналитический	Mt=0.1	—
4415	107409,25	405134,33	Аналитический	Mt=0.1	—
4416	107378,32	405154,52	Аналитический	Mt=0.1	—
4417	107347,24	405174,94	Аналитический	Mt=0.1	—
4418	107316,00	405195,72	Аналитический	Mt=0.1	—
4419	107315,95	405195,75	Аналитический	Mt=0.1	—
4420	107284,91	405216,14	Аналитический	Mt=0.1	—
4421	107252,20	405237,81	Аналитический	Mt=0.1	—
4422	107252,16	405237,83	Аналитический	Mt=0.1	—
4423	107221,15	405258,17	Аналитический	Mt=0.1	—
4424	107187,14	405280,55	Аналитический	Mt=0.1	—
4425	107185,78	405281,31	Аналитический	Mt=0.1	—
4426	107154,74	405295,73	Аналитический	Mt=0.1	—
4427	107119,57	405312,24	Аналитический	Mt=0.1	—
4428	107119,51	405312,27	Аналитический	Mt=0.1	—
4429	107083,33	405328,94	Аналитический	Mt=0.1	—
4430	107046,40	405346,28	Аналитический	Mt=0.1	—
4431	107013,31	405362,37	Аналитический	Mt=0.1	—
4432	106977,86	405379,66	Аналитический	Mt=0.1	—
4433	106943,24	405396,58	Аналитический	Mt=0.1	—
4434	106908,02	405413,79	Аналитический	Mt=0.1	—
4435	106872,45	405431,25	Аналитический	Mt=0.1	—
4436	106872,40	405431,28	Аналитический	Mt=0.1	—
4437	106837,22	405448,30	Аналитический	Mt=0.1	—
4438	106802,17	405465,49	Аналитический	Mt=0.1	—
4439	106766,94	405482,67	Аналитический	Mt=0.1	—
4440	106731,31	405500,25	Аналитический	Mt=0.1	—
4441	106731,28	405500,26	Аналитический	Mt=0.1	—
4442	106695,97	405517,56	Аналитический	Mt=0.1	—
4443	106660,59	405534,97	Аналитический	Mt=0.1	—
4444	106660,55	405534,99	Аналитический	Mt=0.1	—
4445	106625,91	405551,86	Аналитический	Mt=0.1	—
4446	106625,87	405551,88	Аналитический	Mt=0.1	—
4447	106598,42	405565,09	Аналитический	Mt=0.1	—
4448	106556,20	405585,86	Аналитический	Mt=0.1	—
4449	106556,16	405585,88	Аналитический	Mt=0.1	—
4450	106521,40	405602,78	Аналитический	Mt=0.1	—
4451	106485,67	405620,33	Аналитический	Mt=0.1	—
4452	106450,58	405637,59	Аналитический	Mt=0.1	—
4453	106380,25	405672,06	Аналитический	Mt=0.1	—
4454	106274,55	405723,62	Аналитический	Mt=0.1	—
4455	106238,98	405741,12	Аналитический	Mt=0.1	—

1	2	3	4	5	6
4456	106204,14	405758,27	Аналитический	Mt=0.1	—
4457	106168,83	405775,60	Аналитический	Mt=0.1	—
4458	106133,50	405792,92	Аналитический	Mt=0.1	—
4459	106098,19	405810,24	Аналитический	Mt=0.1	—
4460	106063,29	405827,31	Аналитический	Mt=0.1	—
4461	106028,17	405844,50	Аналитический	Mt=0.1	—
4462	105992,97	405861,84	Аналитический	Mt=0.1	—
4463	105958,12	405879,10	Аналитический	Mt=0.1	—
4464	105958,07	405879,12	Аналитический	Mt=0.1	—
4465	105922,87	405896,33	Аналитический	Mt=0.1	—
4466	105887,96	405913,66	Аналитический	Mt=0.1	—
4467	105887,94	405913,68	Аналитический	Mt=0.1	—
4468	105851,91	405931,46	Аналитический	Mt=0.1	—
4469	105781,91	405965,96	Аналитический	Mt=0.1	—
4470	105746,31	405983,46	Аналитический	Mt=0.1	—
4471	105711,08	406000,87	Аналитический	Mt=0.1	—
4472	105701,43	406005,62	Аналитический	Mt=0.1	—
4473	105675,84	406018,20	Аналитический	Mt=0.1	—
4474	105640,39	406035,65	Аналитический	Mt=0.1	—
4475	105604,62	406053,26	Аналитический	Mt=0.1	—
4476	105569,43	406070,59	Аналитический	Mt=0.1	—
4477	105534,14	406087,89	Аналитический	Mt=0.1	—
4478	105521,79	406094,01	Аналитический	Mt=0.1	—
4479	105498,25	406105,67	Аналитический	Mt=0.1	—
4480	105498,20	406105,70	Аналитический	Mt=0.1	—
4481	105458,13	406125,25	Аналитический	Mt=0.1	—
4482	105423,50	406142,29	Аналитический	Mt=0.1	—
4483	105389,61	406159,16	Аналитический	Mt=0.1	—
4484	105389,53	406159,20	Аналитический	Mt=0.1	—
4485	105352,34	406177,30	Аналитический	Mt=0.1	—
4486	105313,35	406196,44	Аналитический	Mt=0.1	—
4487	105276,51	406214,63	Аналитический	Mt=0.1	—
4488	105253,66	406226,00	Аналитический	Mt=0.1	—
4489	105233,33	406236,14	Аналитический	Mt=0.1	—
4490	105233,30	406236,15	Аналитический	Mt=0.1	—
4491	105198,19	406253,52	Аналитический	Mt=0.1	—
4492	105159,31	406272,88	Аналитический	Mt=0.1	—
4493	105122,25	406291,23	Аналитический	Mt=0.1	—
4494	105087,53	406308,56	Аналитический	Mt=0.1	—
4495	105053,12	406325,92	Аналитический	Mt=0.1	—
4496	105052,98	406325,99	Аналитический	Mt=0.1	—
4497	105018,01	406342,98	Аналитический	Mt=0.1	—
4498	104980,85	406360,95	Аналитический	Mt=0.1	—
4499	104947,05	406377,29	Аналитический	Mt=0.1	—
4500	104911,25	406394,57	Аналитический	Mt=0.1	—
4501	104875,42	406411,84	Аналитический	Mt=0.1	—
4502	104875,38	406411,86	Аналитический	Mt=0.1	—
4503	104840,40	406428,55	Аналитический	Mt=0.1	—
4504	104804,68	406445,71	Аналитический	Mt=0.1	—
4505	104768,59	406463,03	Аналитический	Mt=0.1	—
4506	104735,05	406482,78	Аналитический	Mt=0.1	—
4507	104702,63	406502,16	Аналитический	Mt=0.1	—
4508	104702,55	406502,21	Аналитический	Mt=0.1	—
4509	104668,71	406522,02	Аналитический	Mt=0.1	—
4510	104634,89	406542,16	Аналитический	Mt=0.1	—
4511	104634,84	406542,19	Аналитический	Mt=0.1	—

1	2	3	4	5	6
4512	104602,47	406561,19	Аналитический	Mt=0.1	—
4513	104569,36	406580,93	Аналитический	Mt=0.1	—
4514	104535,71	406600,92	Аналитический	Mt=0.1	—
4515	104535,62	406600,98	Аналитический	Mt=0.1	—
4516	104507,19	406617,46	Аналитический	Mt=0.1	—
4517	104466,02	406647,47	Аналитический	Mt=0.1	—
4518	104433,66	406671,04	Аналитический	Mt=0.1	—
4519	104401,05	406694,81	Аналитический	Mt=0.1	—
4520	104368,63	406718,44	Аналитический	Mt=0.1	—
4521	104336,18	406742,08	Аналитический	Mt=0.1	—
4522	104303,84	406765,65	Аналитический	Mt=0.1	—
4523	104272,32	406788,62	Аналитический	Mt=0.1	—
4524	104239,91	406812,24	Аналитический	Mt=0.1	—
4525	104208,39	406835,20	Аналитический	Mt=0.1	—
4526	104175,98	406858,82	Аналитический	Mt=0.1	—
4527	104144,55	406881,73	Аналитический	Mt=0.1	—
4528	104112,91	406904,79	Аналитический	Mt=0.1	—
4529	104080,42	406928,46	Аналитический	Mt=0.1	—
4530	104047,69	406952,32	Аналитический	Mt=0.1	—
4531	104014,55	406976,46	Аналитический	Mt=0.1	—
4532	103983,03	406999,43	Аналитический	Mt=0.1	—
4533	103950,62	407023,05	Аналитический	Mt=0.1	—
4534	103918,46	407046,49	Аналитический	Mt=0.1	—
4535	103914,22	407048,33	Аналитический	Mt=0.1	—
4536	103897,38	407051,56	Аналитический	Mt=0.1	—
4537	103872,54	407056,72	Аналитический	Mt=0.1	—
4538	103859,53	407059,54	Аналитический	Mt=0.1	—
4539	103853,61	407062,04	Аналитический	Mt=0.1	—
4540	103853,51	407062,08	Аналитический	Mt=0.1	—
4541	103840,44	407067,44	Аналитический	Mt=0.1	—
4542	103829,62	407071,88	Аналитический	Mt=0.1	—
4543	103814,29	407098,12	Аналитический	Mt=0.1	—
4544	103795,79	407129,80	Аналитический	Mt=0.1	—
4545	103795,78	407129,83	Аналитический	Mt=0.1	—
4546	103780,79	407155,32	Аналитический	Mt=0.1	—
4547	103760,14	407190,84	Аналитический	Mt=0.1	—
4548	103760,12	407190,88	Аналитический	Mt=0.1	—
4549	103737,70	407229,07	Аналитический	Mt=0.1	—
4550	103725,80	407251,94	Аналитический	Mt=0.1	—
4551	103720,98	407256,61	Аналитический	Mt=0.1	—
4552	103695,44	407268,83	Аналитический	Mt=0.1	—
4553	103661,05	407285,29	Аналитический	Mt=0.1	—
4554	103625,42	407302,34	Аналитический	Mt=0.1	—
4555	103589,21	407319,68	Аналитический	Mt=0.1	—
4556	103587,32	407320,37	Аналитический	Mt=0.1	—
4557	103581,89	407321,79	Аналитический	Mt=0.1	—
4558	103497,01	407428,24	Аналитический	Mt=0.1	—
4559	103486,90	407451,02	Аналитический	Mt=0.1	—
4560	103472,44	407484,08	Аналитический	Mt=0.1	—
4561	103452,63	407529,63	Аналитический	Mt=0.1	—
4562	103452,59	407529,72	Аналитический	Mt=0.1	—
4563	103437,16	407564,26	Аналитический	Mt=0.1	—
4564	103427,25	407587,33	Аналитический	Mt=0.1	—
4565	103424,17	407591,39	Аналитический	Mt=0.1	—
4566	103413,70	407593,04	Аналитический	Mt=0.1	—
4567	103391,70	407584,57	Аналитический	Mt=0.1	—

1	2	3	4	5	6
4568	103354,97	407657,74	Аналитический	Mt=0.1	—
4569	103351,58	407665,61	Аналитический	Mt=0.1	—
4570	103347,89	407674,25	Аналитический	Mt=0.1	—
4571	103347,85	407674,33	Аналитический	Mt=0.1	—
4572	103335,98	407701,47	Аналитический	Mt=0.1	—
4573	103320,88	407736,26	Аналитический	Mt=0.1	—
4574	103320,87	407736,29	Аналитический	Mt=0.1	—
4575	103304,85	407772,93	Аналитический	Mt=0.1	—
4576	103292,81	407800,71	Аналитический	Mt=0.1	—
4577	103291,97	407802,26	Аналитический	Mt=0.1	—
4578	103272,54	407832,19	Аналитический	Mt=0.1	—
4579	103252,51	407863,11	Аналитический	Mt=0.1	—
4580	103252,48	407863,15	Аналитический	Mt=0.1	—
4581	103249,84	407867,18	Аналитический	Mt=0.1	—
4582	103210,83	407944,89	Аналитический	Mt=0.1	—
4583	103208,66	407948,44	Аналитический	Mt=0.1	—
4584	103153,64	408023,55	Аналитический	Mt=0.1	—
4585	103081,28	408153,54	Аналитический	Mt=0.1	—
4586	103068,71	408205,00	Аналитический	Mt=0.1	—
4587	103064,88	408277,09	Аналитический	Mt=0.1	—
4588	103041,03	408796,47	Аналитический	Mt=0.1	—
4589	103052,86	408958,48	Аналитический	Mt=0.1	—
4590	103075,29	408965,76	Аналитический	Mt=0.1	—
4591	103088,72	408969,06	Аналитический	Mt=0.1	—
4592	103091,43	408970,14	Аналитический	Mt=0.1	—
4593	103096,79	408979,28	Аналитический	Mt=0.1	—
4594	103096,99	409009,44	Аналитический	Mt=0.1	—
4595	103097,26	409048,94	Аналитический	Mt=0.1	—
4596	103097,53	409089,14	Аналитический	Mt=0.1	—
4597	103097,80	409129,24	Аналитический	Mt=0.1	—
4598	103098,06	409167,84	Аналитический	Mt=0.1	—
4599	103098,33	409208,34	Аналитический	Mt=0.1	—
4600	103098,60	409248,42	Аналитический	Mt=0.1	—
4601	103099,37	409275,39	Аналитический	Mt=0.1	—
4602	103108,65	409321,08	Аналитический	Mt=0.1	—
4603	103108,66	409321,12	Аналитический	Mt=0.1	—
4604	103116,54	409360,82	Аналитический	Mt=0.1	—
4605	103123,78	409396,56	Аналитический	Mt=0.1	—
4606	103131,79	409436,19	Аналитический	Mt=0.1	—
4607	103139,94	409476,47	Аналитический	Mt=0.1	—
4608	103148,01	409516,17	Аналитический	Mt=0.1	—
4609	103156,28	409556,89	Аналитический	Mt=0.1	—
4610	103158,95	409570,10	Аналитический	Mt=0.1	—
4611	103163,92	409594,70	Аналитический	Mt=0.1	—
4612	103171,50	409632,24	Аналитический	Mt=0.1	—
4613	103171,70	409633,81	Аналитический	Mt=0.1	—
4614	103173,79	409675,95	Аналитический	Mt=0.1	—
4615	103175,68	409713,54	Аналитический	Mt=0.1	—
4616	103175,68	409713,57	Аналитический	Mt=0.1	—
4617	103177,89	409760,06	Аналитический	Mt=0.1	—
4618	103179,61	409797,83	Аналитический	Mt=0.1	—
4619	103179,62	409798,33	Аналитический	Mt=0.1	—
4620	103179,57	409830,95	Аналитический	Mt=0.1	—
4621	103179,38	409832,94	Аналитический	Mt=0.1	—
4622	103171,72	409872,53	Аналитический	Mt=0.1	—
4623	103164,08	409912,00	Аналитический	Mt=0.1	—

1	2	3	4	5	6
4624	103163,86	409912,92	Аналитический	Mt=0.1	—
4625	103152,79	409951,46	Аналитический	Mt=0.1	—
4626	103152,69	409951,78	Аналитический	Mt=0.1	—
4627	103140,35	409990,04	Аналитический	Mt=0.1	—
4628	103140,21	409990,46	Аналитический	Mt=0.1	—
4629	103126,34	410028,08	Аналитический	Mt=0.1	—
4630	103112,43	410065,80	Аналитический	Mt=0.1	—
4631	103112,31	410066,09	Аналитический	Mt=0.1	—
4632	103097,29	410103,35	Аналитический	Mt=0.1	—
4633	103082,53	410140,50	Аналитический	Mt=0.1	—
4634	103068,43	410177,94	Аналитический	Mt=0.1	—
4635	103068,10	410178,74	Аналитический	Mt=0.1	—
4636	103051,08	410214,79	Аналитический	Mt=0.1	—
4637	103050,57	410215,73	Аналитический	Mt=0.1	—
4638	103029,87	410250,07	Аналитический	Mt=0.1	—
4639	103009,15	410284,43	Аналитический	Mt=0.1	—
4640	103008,76	410285,03	Аналитический	Mt=0.1	—
4641	102985,74	410317,99	Аналитический	Mt=0.1	—
4642	102984,97	410318,96	Аналитический	Mt=0.1	—
4643	102968,54	410337,44	Аналитический	Mt=0.1	—
4644	102968,42	410337,57	Аналитический	Mt=0.1	—
4645	102943,13	410365,08	Аналитический	Mt=0.1	—
4646	102943,11	410365,11	Аналитический	Mt=0.1	—
4647	102916,04	410394,37	Аналитический	Mt=0.1	—
4648	102888,89	410424,41	Аналитический	Mt=0.1	—
4649	102888,83	410424,48	Аналитический	Mt=0.1	—
4650	102861,58	410454,06	Аналитический	Mt=0.1	—
4651	102833,25	410484,76	Аналитический	Mt=0.1	—
4652	102815,51	410504,03	Аналитический	Mt=0.1	—
4653	102806,16	410514,20	Аналитический	Mt=0.1	—
4654	102777,93	410545,30	Аналитический	Mt=0.1	—
4655	102777,86	410545,38	Аналитический	Mt=0.1	—
4656	102750,32	410575,11	Аналитический	Mt=0.1	—
4657	102723,19	410604,65	Аналитический	Mt=0.1	—
4658	102696,45	410633,85	Аналитический	Mt=0.1	—
4659	102667,60	410665,39	Аналитический	Mt=0.1	—
4660	102640,49	410695,04	Аналитический	Mt=0.1	—
4661	102640,45	410695,09	Аналитический	Mt=0.1	—
4662	102631,39	410704,87	Аналитический	Mt=0.1	—
4663	102615,50	410722,12	Аналитический	Mt=0.1	—
4664	102585,78	410754,71	Аналитический	Mt=0.1	—
4665	102563,39	410786,91	Аналитический	Mt=0.1	—
4666	102539,33	410821,52	Аналитический	Mt=0.1	—
4667	102518,08	410852,04	Аналитический	Mt=0.1	—
4668	102495,94	410883,97	Аналитический	Mt=0.1	—
4669	102472,46	410917,68	Аналитический	Mt=0.1	—
4670	102452,24	410946,71	Аналитический	Mt=0.1	—
4671	102427,08	410983,36	Аналитический	Mt=0.1	—
4672	102427,04	410983,41	Аналитический	Mt=0.1	—
4673	102404,61	411015,67	Аналитический	Mt=0.1	—
4674	102376,79	411057,01	Аналитический	Mt=0.1	—
4675	102369,56	411061,58	Аналитический	Mt=0.1	—
4676	102351,56	411064,25	Аналитический	Mt=0.1	—
4677	102348,59	411069,23	Аналитический	Mt=0.1	—
4678	102348,08	411070,01	Аналитический	Mt=0.1	—
4679	102316,61	411113,68	Аналитический	Mt=0.1	—

1	2	3	4	5	6
4680	102251,62	411203,48	Аналитический	Mt=0.1	—
4681	102219,10	411248,37	Аналитический	Mt=0.1	—
4682	102191,49	411286,57	Аналитический	Mt=0.1	—
4683	102160,75	411329,10	Аналитический	Mt=0.1	—
4684	102132,06	411368,81	Аналитический	Mt=0.1	—
4685	102107,24	411403,25	Аналитический	Mt=0.1	—
4686	102074,66	411448,41	Аналитический	Mt=0.1	—
4687	102045,14	411489,25	Аналитический	Mt=0.1	—
4688	102014,96	411530,97	Аналитический	Mt=0.1	—
4689	101987,11	411569,51	Аналитический	Mt=0.1	—
4690	101956,81	411611,41	Аналитический	Mt=0.1	—
4691	101956,02	411612,38	Аналитический	Mt=0.1	—
4692	101916,30	411655,52	Аналитический	Mt=0.1	—
4693	101890,89	411683,18	Аналитический	Mt=0.1	—
4694	101890,86	411683,20	Аналитический	Mt=0.1	—
4695	101878,92	411696,13	Аналитический	Mt=0.1	—
4696	101839,80	411738,51	Аналитический	Mt=0.1	—
4697	101839,78	411738,53	Аналитический	Mt=0.1	—
4698	101799,52	411781,95	Аналитический	Mt=0.1	—
4699	101760,41	411824,21	Аналитический	Mt=0.1	—
4700	101733,16	411853,64	Аналитический	Mt=0.1	—
4701	101700,22	411889,25	Аналитический	Mt=0.1	—
4702	101668,00	411924,33	Аналитический	Mt=0.1	—
4703	101667,94	411924,39	Аналитический	Mt=0.1	—
4704	101636,36	411958,26	Аналитический	Mt=0.1	—
4705	101601,60	411995,79	Аналитический	Mt=0.1	—
4706	101573,04	412026,84	Аналитический	Mt=0.1	—
4707	101551,99	412049,69	Аналитический	Mt=0.1	—
4708	101541,22	412061,38	Аналитический	Mt=0.1	—
4709	101541,17	412061,43	Аналитический	Mt=0.1	—
4710	101506,54	412098,59	Аналитический	Mt=0.1	—
4711	101472,59	412135,45	Аналитический	Mt=0.1	—
4712	101472,57	412135,47	Аналитический	Mt=0.1	—
4713	101437,63	412173,19	Аналитический	Mt=0.1	—
4714	101403,20	412210,25	Аналитический	Mt=0.1	—
4715	101368,31	412248,06	Аналитический	Mt=0.1	—
4716	101368,29	412248,08	Аналитический	Mt=0.1	—
4717	101335,49	412283,47	Аналитический	Mt=0.1	—
4718	101315,75	412304,79	Аналитический	Mt=0.1	—
4719	101299,85	412321,97	Аналитический	Mt=0.1	—
4720	101299,83	412321,99	Аналитический	Mt=0.1	—
4721	101274,08	412349,66	Аналитический	Mt=0.1	—
4722	101234,12	412395,96	Аналитический	Mt=0.1	—
4723	101235,36	412412,70	Аналитический	Mt=0.1	—
4724	101238,26	412445,48	Аналитический	Mt=0.1	—
4725	101235,77	412453,29	Аналитический	Mt=0.1	—
4726	101228,39	412461,96	Аналитический	Mt=0.1	—
4727	101213,97	412479,26	Аналитический	Mt=0.1	—
4728	101213,85	412479,40	Аналитический	Mt=0.1	—
4729	101202,01	412493,11	Аналитический	Mt=0.1	—
4730	101189,42	412508,13	Аналитический	Mt=0.1	—
4731	101147,39	412558,14	Аналитический	Mt=0.1	—
4732	101100,98	412614,07	Аналитический	Mt=0.1	—
4733	101100,89	412614,17	Аналитический	Mt=0.1	—
4734	101074,29	412645,42	Аналитический	Mt=0.1	—
4735	101022,01	412707,87	Аналитический	Mt=0.1	—

1	2	3	4	5	6
4736	101021,98	412707,91	Аналитический	Mt=0.1	—
4737	100995,72	412739,01	Аналитический	Mt=0.1	—
4738	100982,46	412754,96	Аналитический	Mt=0.1	—
4739	100982,35	412755,09	Аналитический	Mt=0.1	—
4740	100976,34	412762,08	Аналитический	Mt=0.1	—
4741	100959,10	412782,47	Аналитический	Mt=0.1	—
4742	100944,65	412799,62	Аналитический	Mt=0.1	—
4743	100924,46	412823,98	Аналитический	Mt=0.1	—
4744	100924,42	412824,03	Аналитический	Mt=0.1	—
4745	100915,36	412834,80	Аналитический	Mt=0.1	—
4746	100889,09	412866,04	Аналитический	Mt=0.1	—
4747	100862,94	412897,09	Аналитический	Mt=0.1	—
4748	100849,96	412912,62	Аналитический	Mt=0.1	—
4749	100852,27	412917,01	Аналитический	Mt=0.1	—
4750	100853,08	412939,25	Аналитический	Mt=0.1	—
4751	100844,15	412959,63	Аналитический	Mt=0.1	—
4752	100841,16	412963,68	Аналитический	Mt=0.1	—
4753	100953,30	413047,23	Аналитический	Mt=0.1	—
4754	101062,19	412896,29	Аналитический	Mt=0.1	—
4755	101097,01	412890,57	Аналитический	Mt=0.1	—
4756	101291,47	413029,60	Аналитический	Mt=0.1	—
4757	101297,16	413064,62	Аналитический	Mt=0.1	—
4758	101000,29	413473,52	Аналитический	Mt=0.1	—
4759	100965,68	413479,28	Аналитический	Mt=0.1	—
4760	100771,59	413342,74	Аналитический	Mt=0.1	—
4761	100765,69	413307,67	Аналитический	Mt=0.1	—
4762	100923,44	413088,68	Аналитический	Mt=0.1	—
4763	100807,22	413000,40	Аналитический	Mt=0.1	—
4764	100796,08	413006,27	Аналитический	Mt=0.1	—
4765	100773,84	413007,08	Аналитический	Mt=0.1	—
4766	100772,74	413006,60	Аналитический	Mt=0.1	—
4767	100760,94	413023,20	Аналитический	Mt=0.1	—
4768	100737,61	413056,12	Аналитический	Mt=0.1	—
4769	100737,58	413056,16	Аналитический	Mt=0.1	—
4770	100714,28	413088,75	Аналитический	Mt=0.1	—
4771	100690,47	413122,11	Аналитический	Mt=0.1	—
4772	100666,90	413155,11	Аналитический	Mt=0.1	—
4773	100643,39	413188,06	Аналитический	Mt=0.1	—
4774	100620,78	413219,77	Аналитический	Mt=0.1	—
4775	100596,94	413253,08	Аналитический	Mt=0.1	—
4776	100572,97	413286,60	Аналитический	Mt=0.1	—
4777	100549,50	413319,28	Аналитический	Mt=0.1	—
4778	100525,66	413352,61	Аналитический	Mt=0.1	—
4779	100477,62	413419,89	Аналитический	Mt=0.1	—
4780	100454,58	413452,09	Аналитический	Mt=0.1	—
4781	100430,55	413485,75	Аналитический	Mt=0.1	—
4782	100407,87	413517,60	Аналитический	Mt=0.1	—
4783	100385,41	413549,01	Аналитический	Mt=0.1	—
4784	100360,44	413583,81	Аналитический	Mt=0.1	—
4785	100335,40	413618,97	Аналитический	Mt=0.1	—
4786	100335,37	413619,01	Аналитический	Mt=0.1	—
4787	100311,36	413652,39	Аналитический	Mt=0.1	—
4788	100287,02	413686,39	Аналитический	Mt=0.1	—
4789	100286,85	413686,62	Аналитический	Mt=0.1	—
4790	100262,27	413719,06	Аналитический	Mt=0.1	—
4791	100237,91	413751,42	Аналитический	Mt=0.1	—

1	2	3	4	5	6
4792	100237,89	413751,45	Аналитический	Mt=0.1	—
4793	100213,22	413784,00	Аналитический	Mt=0.1	—
4794	100188,63	413816,37	Аналитический	Mt=0.1	—
4795	100163,70	413849,43	Аналитический	Mt=0.1	—
4796	100139,23	413881,71	Аналитический	Mt=0.1	—
4797	100114,45	413914,50	Аналитический	Mt=0.1	—
4798	100090,00	413946,84	Аналитический	Mt=0.1	—
4799	100089,97	413946,88	Аналитический	Mt=0.1	—
4800	100065,06	413979,53	Аналитический	Mt=0.1	—
4801	100040,57	414011,89	Аналитический	Mt=0.1	—
4802	100040,55	414011,91	Аналитический	Mt=0.1	—
4803	100031,13	414024,30	Аналитический	Mt=0.1	—
4804	100015,88	414044,35	Аналитический	Mt=0.1	—
4805	99991,28	414076,79	Аналитический	Mt=0.1	—
4806	99966,38	414109,64	Аналитический	Mt=0.1	—
4807	99942,01	414142,03	Аналитический	Mt=0.1	—
4808	99941,98	414142,07	Аналитический	Mt=0.1	—
4809	99917,03	414174,91	Аналитический	Mt=0.1	—
4810	99892,78	414207,03	Аналитический	Mt=0.1	—
4811	99868,24	414239,56	Аналитический	Mt=0.1	—
4812	99843,52	414272,21	Аналитический	Mt=0.1	—
4813	99818,90	414304,77	Аналитический	Mt=0.1	—
4814	99794,64	414336,79	Аналитический	Mt=0.1	—
4815	99770,25	414369,74	Аналитический	Mt=0.1	—
4816	99745,98	414402,50	Аналитический	Mt=0.1	—
4817	99745,96	414402,52	Аналитический	Mt=0.1	—
4818	99721,39	414435,52	Аналитический	Mt=0.1	—
4819	99696,83	414468,56	Аналитический	Mt=0.1	—
4820	99696,81	414468,59	Аналитический	Mt=0.1	—
4821	99672,64	414500,92	Аналитический	Mt=0.1	—
4822	99648,48	414533,43	Аналитический	Mt=0.1	—
4823	99624,14	414566,33	Аналитический	Mt=0.1	—
4824	99624,12	414566,36	Аналитический	Mt=0.1	—
4825	99599,61	414599,21	Аналитический	Mt=0.1	—
4826	99575,43	414631,81	Аналитический	Mt=0.1	—
4827	99550,90	414664,82	Аналитический	Mt=0.1	—
4828	99526,67	414697,46	Аналитический	Mt=0.1	—
4829	99502,33	414730,18	Аналитический	Mt=0.1	—
4830	99477,55	414763,56	Аналитический	Mt=0.1	—
4831	99450,70	414799,74	Аналитический	Mt=0.1	—
4832	99426,05	414832,78	Аналитический	Mt=0.1	—
4833	99400,96	414866,43	Аналитический	Mt=0.1	—
4834	99400,94	414866,45	Аналитический	Mt=0.1	—
4835	99376,28	414899,39	Аналитический	Mt=0.1	—
4836	99351,58	414932,43	Аналитический	Mt=0.1	—
4837	99326,89	414965,43	Аналитический	Mt=0.1	—
4838	99302,18	414998,45	Аналитический	Mt=0.1	—
4839	99277,44	415031,58	Аналитический	Mt=0.1	—
4840	99252,11	415065,42	Аналитический	Mt=0.1	—
4841	99228,41	415097,23	Аналитический	Mt=0.1	—
4842	99225,61	415099,83	Аналитический	Mt=0.1	—
4843	99191,67	415121,51	Аналитический	Mt=0.1	—
4844	99157,09	415143,74	Аналитический	Mt=0.1	—
4845	99122,64	415165,83	Аналитический	Mt=0.1	—
4846	99122,23	415166,08	Аналитический	Mt=0.1	—
4847	99107,70	415174,49	Аналитический	Mt=0.1	—

1	2	3	4	5	6
4848	99072,22	415195,03	Аналитический	Mt=0.1	—
4849	99037,52	415215,12	Аналитический	Mt=0.1	—
4850	99003,25	415234,97	Аналитический	Mt=0.1	—
4851	98969,32	415254,61	Аналитический	Mt=0.1	—
4852	98935,44	415274,22	Аналитический	Mt=0.1	—
4853	98899,48	415295,05	Аналитический	Mt=0.1	—
4854	98866,30	415314,26	Аналитический	Mt=0.1	—
4855	98830,77	415334,83	Аналитический	Mt=0.1	—
4856	98797,11	415354,32	Аналитический	Mt=0.1	—
4857	98763,18	415373,96	Аналитический	Mt=0.1	—
4858	98728,52	415394,03	Аналитический	Mt=0.1	—
4859	98698,55	415411,38	Аналитический	Mt=0.1	—
4860	98422,31	415588,61	Аналитический	Mt=0.1	—
4861	98219,55	415731,20	Аналитический	Mt=0.1	—
4862	98204,76	415742,48	Аналитический	Mt=0.1	—
4863	98173,12	415766,52	Аналитический	Mt=0.1	—
4864	98141,32	415790,72	Аналитический	Mt=0.1	—
4865	98109,80	415814,74	Аналитический	Mt=0.1	—
4866	98078,21	415838,78	Аналитический	Mt=0.1	—
4867	98046,73	415862,92	Аналитический	Mt=0.1	—
4868	98001,79	415897,27	Аналитический	Mt=0.1	—
4869	97983,79	415911,07	Аналитический	Mt=0.1	—
4870	97983,74	415911,11	Аналитический	Mt=0.1	—
4871	97952,58	415934,71	Аналитический	Mt=0.1	—
4872	97890,09	415982,73	Аналитический	Mt=0.1	—
4873	97890,06	415982,75	Аналитический	Mt=0.1	—
4874	97858,86	416006,54	Аналитический	Mt=0.1	—
4875	97827,74	416030,41	Аналитический	Mt=0.1	—
4876	97827,71	416030,44	Аналитический	Mt=0.1	—
4877	97794,51	416055,69	Аналитический	Mt=0.1	—
4878	97763,29	416079,52	Аналитический	Mt=0.1	—
4879	97731,70	416103,49	Аналитический	Mt=0.1	—
4880	97731,41	416103,71	Аналитический	Mt=0.1	—
4881	97685,79	416135,95	Аналитический	Mt=0.1	—
4882	97653,34	416158,90	Аналитический	Mt=0.1	—
4883	97621,41	416181,48	Аналитический	Mt=0.1	—
4884	97588,92	416204,47	Аналитический	Mt=0.1	—
4885	97556,23	416227,58	Аналитический	Mt=0.1	—
4886	97523,53	416250,70	Аналитический	Mt=0.1	—
4887	97490,80	416273,83	Аналитический	Mt=0.1	—
4888	97458,25	416296,85	Аналитический	Mt=0.1	—
4889	97425,97	416319,69	Аналитический	Mt=0.1	—
4890	97393,66	416342,53	Аналитический	Mt=0.1	—
4891	97361,32	416365,40	Аналитический	Mt=0.1	—
4892	97329,06	416388,21	Аналитический	Mt=0.1	—
4893	97296,89	416410,94	Аналитический	Mt=0.1	—
4894	97264,22	416434,05	Аналитический	Mt=0.1	—
4895	97231,72	416457,04	Аналитический	Mt=0.1	—
4896	97199,76	416479,63	Аналитический	Mt=0.1	—
4897	97167,82	416502,22	Аналитический	Mt=0.1	—
4898	97134,75	416525,59	Аналитический	Mt=0.1	—
4899	97102,05	416548,73	Аналитический	Mt=0.1	—
4900	97069,56	416571,70	Аналитический	Mt=0.1	—
4901	97037,39	416594,44	Аналитический	Mt=0.1	—
4902	97005,40	416617,07	Аналитический	Mt=0.1	—
4903	96973,14	416639,88	Аналитический	Mt=0.1	—

1	2	3	4	5	6
4904	96972,76	416640,13	Аналитический	Mt=0.1	—
4905	96940,49	416660,92	Аналитический	Mt=0.1	—
4906	96940,45	416660,95	Аналитический	Mt=0.1	—
4907	96929,02	416668,24	Аналитический	Mt=0.1	—
4908	96928,98	416668,26	Аналитический	Mt=0.1	—
4909	96907,04	416682,13	Аналитический	Mt=0.1	—
4910	96877,59	416701,54	Аналитический	Mt=0.1	—
4911	96854,52	416716,81	Аналитический	Mt=0.1	—
4912	96851,45	416718,20	Аналитический	Mt=0.1	—
4913	96841,20	416715,49	Аналитический	Mt=0.1	—
4914	96830,65	416705,02	Аналитический	Mt=0.1	—
4915	96806,30	416680,77	Аналитический	Mt=0.1	—
4916	96781,35	416700,39	Аналитический	Mt=0.1	—
4917	96773,27	416707,01	Аналитический	Mt=0.1	—
4918	96753,97	416722,89	Аналитический	Mt=0.1	—
4919	96753,91	416722,94	Аналитический	Mt=0.1	—
4920	96722,84	416748,10	Аналитический	Mt=0.1	—
4921	96690,10	416774,80	Аналитический	Mt=0.1	—
4922	96660,84	416798,64	Аналитический	Mt=0.1	—
4923	96633,09	416821,45	Аналитический	Mt=0.1	—
4924	96633,06	416821,47	Аналитический	Mt=0.1	—
4925	96609,56	416840,64	Аналитический	Mt=0.1	—
4926	96609,47	416840,72	Аналитический	Mt=0.1	—
4927	96598,98	416849,08	Аналитический	Mt=0.1	—
4928	96568,97	416873,79	Аналитический	Mt=0.1	—
4929	96538,76	416898,73	Аналитический	Mt=0.1	—
4930	96507,50	416924,48	Аналитический	Mt=0.1	—
4931	96507,47	416924,51	Аналитический	Mt=0.1	—
4932	96474,58	416951,38	Аналитический	Mt=0.1	—
4933	96445,98	416974,91	Аналитический	Mt=0.1	—
4934	96415,45	416999,94	Аналитический	Mt=0.1	—
4935	96351,85	417052,59	Аналитический	Mt=0.1	—
4936	96351,83	417052,61	Аналитический	Mt=0.1	—
4937	96294,51	417099,83	Аналитический	Mt=0.1	—
4938	96264,93	417124,37	Аналитический	Mt=0.1	—
4939	96236,37	417147,94	Аналитический	Mt=0.1	—
4940	96210,21	417174,83	Аналитический	Mt=0.1	—
4941	96210,16	417174,88	Аналитический	Mt=0.1	—
4942	96184,17	417201,23	Аналитический	Mt=0.1	—
4943	96183,08	417202,19	Аналитический	Mt=0.1	—
4944	96155,27	417223,60	Аналитический	Mt=0.1	—
4945	96098,63	417267,30	Аналитический	Mt=0.1	—
4946	96098,61	417267,32	Аналитический	Mt=0.1	—
4947	96035,25	417315,97	Аналитический	Mt=0.1	—
4948	96030,81	417317,96	Аналитический	Mt=0.1	—
4949	95989,56	417325,99	Аналитический	Mt=0.1	—
4950	95947,11	417334,26	Аналитический	Mt=0.1	—
4951	95947,02	417334,28	Аналитический	Mt=0.1	—
4952	95926,36	417338,12	Аналитический	Mt=0.1	—
4953	95898,94	417343,35	Аналитический	Mt=0.1	—
4954	95870,39	417348,74	Аналитический	Mt=0.1	—
4955	95870,35	417348,74	Аналитический	Mt=0.1	—
4956	95838,04	417354,71	Аналитический	Mt=0.1	—
4957	95803,13	417361,60	Аналитический	Mt=0.1	—
4958	95802,95	417361,63	Аналитический	Mt=0.1	—
4959	95755,92	417370,07	Аналитический	Mt=0.1	—

1	2	3	4	5	6
4960	95717,19	417377,75	Аналитический	Mt=0.1	—
4961	95716,97	417377,79	Аналитический	Mt=0.1	—
4962	95676,45	417384,93	Аналитический	Mt=0.1	—
4963	95669,52	417386,24	Аналитический	Mt=0.1	—
4964	95333,37	417513,71	Аналитический	Mt=0.1	—
4965	95301,08	417527,63	Аналитический	Mt=0.1	—
4966	95269,16	417541,56	Аналитический	Mt=0.1	—
4967	95262,79	417542,22	Аналитический	Mt=0.1	—
4968	95259,79	417541,61	Аналитический	Mt=0.1	—
4969	95121,12	417594,19	Аналитический	Mt=0.1	—
4970	93955,79	418276,58	Аналитический	Mt=0.1	—
4971	93954,29	418277,40	Аналитический	Mt=0.1	—
4972	92710,70	418895,70	Аналитический	Mt=0.1	—
4973	92710,21	418895,93	Аналитический	Mt=0.1	—
4974	91187,71	419612,04	Аналитический	Mt=0.1	—
4975	91187,42	419612,18	Аналитический	Mt=0.1	—
4976	90763,96	419804,72	Аналитический	Mt=0.1	—
4977	90509,31	419920,50	Аналитический	Mt=0.1	—
4978	90508,15	419920,99	Аналитический	Mt=0.1	—
4979	89575,01	420289,85	Аналитический	Mt=0.1	—
4980	89574,85	420289,91	Аналитический	Mt=0.1	—
4981	88516,63	420699,70	Аналитический	Mt=0.1	—
4982	88512,85	420700,83	Аналитический	Mt=0.1	—
4983	88509,08	420701,64	Аналитический	Mt=0.1	—
4984	88502,10	420718,42	Аналитический	Mt=0.1	—
4985	88494,08	420724,80	Аналитический	Mt=0.1	—
4986	88455,53	420731,31	Аналитический	Mt=0.1	—
4987	88455,49	420731,32	Аналитический	Mt=0.1	—
4988	88417,73	420737,57	Аналитический	Mt=0.1	—
4989	88377,66	420744,72	Аналитический	Mt=0.1	—
4990	88377,59	420744,73	Аналитический	Mt=0.1	—
4991	88338,63	420751,40	Аналитический	Mt=0.1	—
4992	88297,74	420758,53	Аналитический	Mt=0.1	—
4993	88281,56	420761,32	Аналитический	Mt=0.1	—
4994	88256,09	420765,71	Аналитический	Mt=0.1	—
4995	88256,02	420765,72	Аналитический	Mt=0.1	—
4996	88216,45	420772,28	Аналитический	Mt=0.1	—
4997	88175,09	420779,24	Аналитический	Mt=0.1	—
4998	88136,07	420785,98	Аналитический	Mt=0.1	—
4999	88096,36	420792,79	Аналитический	Mt=0.1	—
5000	88037,44	420802,94	Аналитический	Mt=0.1	—
5001	88036,26	420803,14	Аналитический	Mt=0.1	—
5002	87725,94	420869,76	Аналитический	Mt=0.1	—
5003	87691,82	420879,45	Аналитический	Mt=0.1	—
5004	87654,94	420889,90	Аналитический	Mt=0.1	—
5005	87619,50	420900,13	Аналитический	Mt=0.1	—
5006	87619,47	420900,14	Аналитический	Mt=0.1	—
5007	87572,74	420913,47	Аналитический	Mt=0.1	—
5008	87541,69	420922,41	Аналитический	Mt=0.1	—
5009	87500,41	420934,20	Аналитический	Mt=0.1	—
5010	87500,37	420934,21	Аналитический	Mt=0.1	—
5011	87461,32	420945,21	Аналитический	Mt=0.1	—
5012	87460,40	420945,43	Аналитический	Mt=0.1	—
5013	87421,22	420952,77	Аналитический	Mt=0.1	—
5014	87381,93	420960,11	Аналитический	Mt=0.1	—
5015	87343,05	420967,54	Аналитический	Mt=0.1	—

1	2	3	4	5	6
5016	87343,00	420967,55	Аналитический	Mt=0.1	—
5017	87303,92	420974,83	Аналитический	Mt=0.1	—
5018	87264,89	420982,12	Аналитический	Mt=0.1	—
5019	87227,70	420989,04	Аналитический	Mt=0.1	—
5020	87226,16	420989,21	Аналитический	Mt=0.1	—
5021	87216,78	420984,26	Аналитический	Mt=0.1	—
5022	87209,98	420973,44	Аналитический	Mt=0.1	—
5023	86280,16	421007,22	Аналитический	Mt=0.1	—
5024	85690,08	421098,84	Аналитический	Mt=0.1	—
5025	85687,15	421099,12	Аналитический	Mt=0.1	—
5026	85372,22	421110,64	Аналитический	Mt=0.1	—
5027	85004,90	421160,09	Аналитический	Mt=0.1	—
5028	84999,24	421160,20	Аналитический	Mt=0.1	—
5029	84356,62	421100,40	Аналитический	Mt=0.1	—
5030	84354,12	421100,04	Аналитический	Mt=0.1	—
5031	83967,00	421023,92	Аналитический	Mt=0.1	—
5032	83701,81	420988,92	Аналитический	Mt=0.1	—
5033	83301,27	421010,05	Аналитический	Mt=0.1	—
5034	83300,79	421010,07	Аналитический	Mt=0.1	—
5035	83162,44	421014,73	Аналитический	Mt=0.1	—
5036	82958,34	421032,29	Аналитический	Mt=0.1	—
5037	82948,08	421031,03	Аналитический	Mt=0.1	—
5038	82935,74	421021,74	Аналитический	Mt=0.1	—
5039	82909,15	420983,86	Аналитический	Mt=0.1	—
5040	82908,86	420984,00	Аналитический	Mt=0.1	—
5041	82875,14	420992,70	Аналитический	Mt=0.1	—
5042	82874,52	420992,84	Аналитический	Mt=0.1	—
5043	82820,52	421003,40	Аналитический	Mt=0.1	—
5044	82772,09	421013,27	Аналитический	Mt=0.1	—
5045	82765,38	421012,44	Аналитический	Mt=0.1	—
5046	82731,18	420996,02	Аналитический	Mt=0.1	—
5047	82730,98	420996,24	Аналитический	Mt=0.1	—
5048	82686,72	421045,88	Аналитический	Mt=0.1	—
5049	82683,57	421048,30	Аналитический	Mt=0.1	—
5050	82646,31	421067,04	Аналитический	Mt=0.1	—
5051	82646,21	421067,09	Аналитический	Mt=0.1	—
5052	82624,66	421077,63	Аналитический	Mt=0.1	—
5053	82616,67	421081,54	Аналитический	Mt=0.1	—
5054	82610,08	421084,79	Аналитический	Mt=0.1	—
5055	82589,44	421095,07	Аналитический	Mt=0.1	—
5056	82554,47	421112,42	Аналитический	Mt=0.1	—
5057	82554,44	421112,43	Аналитический	Mt=0.1	—
5058	82524,61	421127,12	Аналитический	Mt=0.1	—
5059	82524,56	421127,14	Аналитический	Mt=0.1	—
5060	82497,18	421140,45	Аналитический	Mt=0.1	—
5061	82476,23	421171,37	Аналитический	Mt=0.1	—
5062	82476,19	421171,43	Аналитический	Mt=0.1	—
5063	82455,12	421202,01	Аналитический	Mt=0.1	—
5064	82433,67	421233,73	Аналитический	Mt=0.1	—
5065	82433,65	421233,76	Аналитический	Mt=0.1	—
5066	82388,32	421300,31	Аналитический	Mt=0.1	—
5067	82388,30	421300,34	Аналитический	Mt=0.1	—
5068	82366,12	421332,67	Аналитический	Mt=0.1	—
5069	82343,93	421365,31	Аналитический	Mt=0.1	—
5070	82343,90	421365,34	Аналитический	Mt=0.1	—
5071	82321,46	421398,09	Аналитический	Mt=0.1	—

1	2	3	4	5	6
5072	82279,90	421459,17	Аналитический	Mt=0.1	—
5073	82257,12	421492,71	Аналитический	Mt=0.1	—
5074	82257,10	421492,73	Аналитический	Mt=0.1	—
5075	82220,80	421545,84	Аналитический	Mt=0.1	—
5076	82242,89	421575,23	Аналитический	Mt=0.1	—
5077	82244,17	421585,75	Аналитический	Mt=0.1	—
5078	82242,60	421588,34	Аналитический	Mt=0.1	—
5079	82232,50	421600,59	Аналитический	Mt=0.1	—
5080	82237,01	421613,86	Аналитический	Mt=0.1	—
5081	82238,08	421618,30	Аналитический	Mt=0.1	—
5082	82235,47	421633,53	Аналитический	Mt=0.1	—
5083	82228,35	421647,08	Аналитический	Mt=0.1	—
5084	82222,66	421671,55	Аналитический	Mt=0.1	—
5085	82220,17	421678,01	Аналитический	Mt=0.1	—
5086	82102,02	421891,09	Аналитический	Mt=0.1	—
5087	82099,72	421894,54	Аналитический	Mt=0.1	—
5088	82059,11	421945,56	Аналитический	Mt=0.1	—
5089	82053,66	421950,63	Аналитический	Mt=0.1	—
5090	81995,59	421990,32	Аналитический	Mt=0.1	—
5091	81838,49	422246,37	Аналитический	Mt=0.1	—
5092	81485,15	422923,26	Аналитический	Mt=0.1	—
5093	81395,67	423249,99	Аналитический	Mt=0.1	—
5094	81390,97	423273,67	Аналитический	Mt=0.1	—
5095	81390,72	423274,65	Аналитический	Mt=0.1	—
5096	81379,32	423312,61	Аналитический	Mt=0.1	—
5097	81370,85	423340,61	Аналитический	Mt=0.1	—
5098	81318,73	423530,94	Аналитический	Mt=0.1	—
5099	81221,61	423938,38	Аналитический	Mt=0.1	—
5100	81221,51	423939,89	Аналитический	Mt=0.1	—
5101	81219,05	423979,09	Аналитический	Mt=0.1	—
5102	81219,05	423979,15	Аналитический	Mt=0.1	—
5103	81216,00	424024,05	Аналитический	Mt=0.1	—
5104	81213,51	424060,53	Аналитический	Mt=0.1	—
5105	81210,88	424100,24	Аналитический	Mt=0.1	—
5106	81210,87	424100,28	Аналитический	Mt=0.1	—
5107	81208,10	424139,84	Аналитический	Mt=0.1	—
5108	81205,53	424181,27	Аналитический	Mt=0.1	—
5109	81203,26	424217,17	Аналитический	Mt=0.1	—
5110	81154,78	425221,13	Аналитический	Mt=0.1	—
5111	81154,74	425221,77	Аналитический	Mt=0.1	—
5112	81152,64	425250,07	Аналитический	Mt=0.1	—
5113	81152,58	425255,84	Аналитический	Mt=0.1	—
5114	81152,27	425291,62	Аналитический	Mt=0.1	—
5115	81152,27	425291,78	Аналитический	Mt=0.1	—
5116	81151,33	425332,28	Аналитический	Mt=0.1	—
5117	81151,24	425333,42	Аналитический	Mt=0.1	—
5118	81146,02	425372,80	Аналитический	Mt=0.1	—
5119	81140,91	425411,99	Аналитический	Mt=0.1	—
5120	81140,25	425417,07	Аналитический	Mt=0.1	—
5121	81106,31	425874,41	Аналитический	Mt=0.1	—
5122	81106,31	425876,96	Аналитический	Mt=0.1	—
5123	81106,04	425878,03	Аналитический	Mt=0.1	—
5124	81101,53	425938,86	Аналитический	Mt=0.1	—
5125	81101,36	425940,47	Аналитический	Mt=0.1	—
5126	81094,60	425954,36	Аналитический	Mt=0.1	—
5127	81028,38	426023,05	Аналитический	Mt=0.1	—

1	2	3	4	5	6
5128	81028,24	426023,24	Аналитический	Mt=0.1	—
5129	81003,26	426049,16	Аналитический	Mt=0.1	—
5130	81003,23	426049,18	Аналитический	Mt=0.1	—
5131	80997,19	426055,40	Аналитический	Mt=0.1	—
5132	80686,64	426377,52	Аналитический	Mt=0.1	—
5133	80685,29	426378,82	Аналитический	Mt=0.1	—
5134	80005,78	426985,28	Аналитический	Mt=0.1	—
5135	79997,58	426990,16	Аналитический	Mt=0.1	—
5136	79918,86	427018,42	Аналитический	Mt=0.1	—
5137	79900,03	427032,86	Аналитический	Mt=0.1	—
5138	79899,28	427033,38	Аналитический	Mt=0.1	—
5139	79854,47	427061,99	Аналитический	Mt=0.1	—
5140	79536,72	427324,58	Аналитический	Mt=0.1	—
5141	79534,60	427326,15	Аналитический	Mt=0.1	—
5142	78882,26	427758,52	Аналитический	Mt=0.1	—
5143	78541,97	428056,92	Аналитический	Mt=0.1	—
5144	78454,91	428135,87	Аналитический	Mt=0.1	—
5145	78264,63	428474,78	Аналитический	Mt=0.1	—
5146	78259,42	428481,24	Аналитический	Mt=0.1	—
5147	78248,49	428490,94	Аналитический	Mt=0.1	—
5148	78239,39	428496,09	Аналитический	Mt=0.1	—
5149	78223,94	428495,94	Аналитический	Mt=0.1	—
5150	78216,69	428493,50	Аналитический	Mt=0.1	—
5151	78206,76	428512,81	Аналитический	Mt=0.1	—
5152	78175,71	428593,72	Аналитический	Mt=0.1	—
5153	78160,36	428636,60	Аналитический	Mt=0.1	—
5154	78127,00	428732,66	Аналитический	Mt=0.1	—
5155	78081,94	428862,43	Аналитический	Mt=0.1	—
5156	78081,92	428862,50	Аналитический	Mt=0.1	—
5157	77997,05	429101,17	Аналитический	Mt=0.1	—
5158	77939,51	429265,03	Аналитический	Mt=0.1	—
5159	77939,47	429265,14	Аналитический	Mt=0.1	—
5160	77927,51	429298,08	Аналитический	Mt=0.1	—
5161	77902,39	429369,34	Аналитический	Mt=0.1	—
5162	77876,38	429474,43	Аналитический	Mt=0.1	—
5163	77875,32	429477,10	Аналитический	Mt=0.1	—
5164	77862,84	429499,15	Аналитический	Mt=0.1	—
5165	77836,47	429591,19	Аналитический	Mt=0.1	—
5166	77836,30	429591,71	Аналитический	Mt=0.1	—
5167	77830,60	429608,32	Аналитический	Mt=0.1	—
5168	77809,29	429672,06	Аналитический	Mt=0.1	—
5169	77808,91	429673,47	Аналитический	Mt=0.1	—
5170	77810,01	429678,44	Аналитический	Mt=0.1	—
5171	77804,43	430020,78	Аналитический	Mt=0.1	—
5172	77825,11	430599,29	Аналитический	Mt=0.1	—
5173	77864,36	430699,41	Аналитический	Mt=0.1	—
5174	77908,23	430765,20	Аналитический	Mt=0.1	—
5175	77974,71	430854,78	Аналитический	Mt=0.1	—
5176	77974,77	430854,86	Аналитический	Mt=0.1	—
5177	78035,19	430936,97	Аналитический	Mt=0.1	—
5178	78037,59	430940,97	Аналитический	Mt=0.1	—
5179	78081,27	431031,98	Аналитический	Mt=0.1	—
5180	78083,49	431046,28	Аналитический	Mt=0.1	—
5181	77964,90	431891,09	Аналитический	Mt=0.1	—
5182	77964,85	431891,40	Аналитический	Mt=0.1	—
5183	77957,04	431942,31	Аналитический	Mt=0.1	—

1	2	3	4	5	6
5184	77959,20	431947,58	Аналитический	Mt=0.1	—
5185	77957,88	431969,79	Аналитический	Mt=0.1	—
5186	77947,18	432006,49	Аналитический	Mt=0.1	—
5187	77922,26	432168,87	Аналитический	Mt=0.1	—
5188	77915,31	432182,67	Аналитический	Mt=0.1	—
5189	77901,58	432189,75	Аналитический	Mt=0.1	—
5190	77886,31	432187,41	Аналитический	Mt=0.1	—
5191	77875,33	432176,54	Аналитический	Mt=0.1	—
5192	77872,84	432161,29	Аналитический	Mt=0.1	—
5193	77888,10	432061,91	Аналитический	Mt=0.1	—
5194	77879,12	432061,38	Аналитический	Mt=0.1	—
5195	77835,90	432048,79	Аналитический	Mt=0.1	—
5196	77825,56	432044,48	Аналитический	Mt=0.1	—
5197	77809,01	432029,60	Аналитический	Mt=0.1	—
5198	77800,56	432009,02	Аналитический	Mt=0.1	—
5199	77801,88	431986,80	Аналитический	Mt=0.1	—
5200	77818,71	431929,04	Аналитический	Mt=0.1	—
5201	77823,12	431918,53	Аналитический	Mt=0.1	—
5202	77838,07	431902,05	Аналитический	Mt=0.1	—
5203	77845,36	431899,09	Аналитический	Mt=0.1	—
5204	77845,36	431884,42	Аналитический	Mt=0.1	—
5205	77844,23	431844,00	Аналитический	Mt=0.1	—
5206	77843,12	431803,33	Аналитический	Mt=0.1	—
5207	77842,01	431762,82	Аналитический	Mt=0.1	—
5208	77840,98	431722,22	Аналитический	Mt=0.1	—
5209	77839,86	431681,71	Аналитический	Mt=0.1	—
5210	77839,86	431681,67	Аналитический	Mt=0.1	—
5211	77838,91	431641,05	Аналитический	Mt=0.1	—
5212	77837,78	431600,52	Аналитический	Mt=0.1	—
5213	77836,71	431559,91	Аналитический	Mt=0.1	—
5214	77836,71	431559,88	Аналитический	Mt=0.1	—
5215	77834,93	431484,55	Аналитический	Mt=0.1	—
5216	77811,79	431473,62	Аналитический	Mt=0.1	—
5217	77779,26	431458,15	Аналитический	Mt=0.1	—
5218	77750,25	431444,79	Аналитический	Mt=0.1	—
5219	77746,26	431441,60	Аналитический	Mt=0.1	—
5220	77744,89	431431,08	Аналитический	Mt=0.1	—
5221	77769,59	431371,78	Аналитический	Mt=0.1	—
5222	77794,23	431312,68	Аналитический	Mt=0.1	—
5223	77818,97	431253,58	Аналитический	Mt=0.1	—
5224	77843,53	431194,54	Аналитический	Mt=0.1	—
5225	77868,15	431135,59	Аналитический	Mt=0.1	—
5226	77892,44	431077,06	Аналитический	Mt=0.1	—
5227	77892,65	431076,58	Аналитический	Mt=0.1	—
5228	77913,24	431033,13	Аналитический	Mt=0.1	—
5229	77913,58	431032,48	Аналитический	Mt=0.1	—
5230	77937,37	430990,14	Аналитический	Mt=0.1	—
5231	77957,66	430937,79	Аналитический	Mt=0.1	—
5232	77962,97	430923,19	Аналитический	Mt=0.1	—
5233	77934,52	430884,54	Аналитический	Mt=0.1	—
5234	77890,94	430825,81	Аналитический	Mt=0.1	—
5235	77856,25	430792,63	Аналитический	Mt=0.1	—
5236	77816,52	430754,47	Аналитический	Mt=0.1	—
5237	77776,70	430716,36	Аналитический	Mt=0.1	—
5238	77773,53	430710,14	Аналитический	Mt=0.1	—
5239	77765,92	430654,65	Аналитический	Mt=0.1	—

1	2	3	4	5	6
5240	77758,42	430599,33	Аналитический	Mt=0.1	—
5241	77750,93	430543,97	Аналитический	Mt=0.1	—
5242	77743,45	430488,67	Аналитический	Mt=0.1	—
5243	77735,95	430433,30	Аналитический	Mt=0.1	—
5244	77728,37	430377,93	Аналитический	Mt=0.1	—
5245	77720,88	430322,52	Аналитический	Mt=0.1	—
5246	77713,23	430267,48	Аналитический	Mt=0.1	—
5247	77713,22	430267,43	Аналитический	Mt=0.1	—
5248	77705,78	430211,99	Аналитический	Mt=0.1	—
5249	77705,71	430210,01	Аналитический	Mt=0.1	—
5250	77708,23	430163,56	Аналитический	Mt=0.1	—
5251	77710,72	430117,03	Аналитический	Mt=0.1	—
5252	77713,26	430070,58	Аналитический	Mt=0.1	—
5253	77713,50	430068,81	Аналитический	Mt=0.1	—
5254	77751,27	429903,01	Аналитический	Mt=0.1	—
5255	77748,69	429854,08	Аналитический	Mt=0.1	—
5256	77748,68	429853,48	Аналитический	Mt=0.1	—
5257	77749,08	429751,46	Аналитический	Mt=0.1	—
5258	77749,18	429750,02	Аналитический	Mt=0.1	—
5259	77756,33	429699,33	Аналитический	Mt=0.1	—
5260	77759,23	429693,42	Аналитический	Mt=0.1	—
5261	77759,76	429693,27	Аналитический	Mt=0.1	—
5262	77759,92	429683,56	Аналитический	Mt=0.1	—
5263	77733,42	429628,70	Аналитический	Mt=0.1	—
5264	77731,33	429613,40	Аналитический	Mt=0.1	—
5265	77732,59	429608,87	Аналитический	Mt=0.1	—
5266	78160,57	428493,63	Аналитический	Mt=0.1	—
5267	78161,68	428491,16	Аналитический	Mt=0.1	—
5268	78182,05	428451,53	Аналитический	Mt=0.1	—
5269	78193,01	428440,64	Аналитический	Mt=0.1	—
5270	78208,28	428438,28	Аналитический	Mt=0.1	—
5271	78212,24	428439,26	Аналитический	Mt=0.1	—
5272	78221,29	428442,30	Аналитический	Mt=0.1	—
5273	78223,31	428439,11	Аналитический	Mt=0.1	—
5274	78235,77	428405,58	Аналитический	Mt=0.1	—
5275	78235,80	428405,51	Аналитический	Mt=0.1	—
5276	78256,96	428349,76	Аналитический	Mt=0.1	—
5277	78257,04	428349,55	Аналитический	Mt=0.1	—
5278	78270,70	428315,74	Аналитический	Mt=0.1	—
5279	78294,90	428251,18	Аналитический	Mt=0.1	—
5280	78307,74	428217,13	Аналитический	Mt=0.1	—
5281	78319,83	428184,94	Аналитический	Mt=0.1	—
5282	78320,28	428183,90	Аналитический	Mt=0.1	—
5283	78335,61	428153,49	Аналитический	Mt=0.1	—
5284	78352,17	428120,53	Аналитический	Mt=0.1	—
5285	78367,58	428089,80	Аналитический	Mt=0.1	—
5286	78381,51	428062,12	Аналитический	Mt=0.1	—
5287	78382,41	428060,66	Аналитический	Mt=0.1	—
5288	78397,09	428040,47	Аналитический	Mt=0.1	—
5289	78398,48	428038,90	Аналитический	Mt=0.1	—
5290	78423,23	428016,14	Аналитический	Mt=0.1	—
5291	78424,12	428015,41	Аналитический	Mt=0.1	—
5292	78450,38	427996,07	Аналитический	Mt=0.1	—
5293	78477,83	427975,71	Аналитический	Mt=0.1	—
5294	78504,92	427955,49	Аналитический	Mt=0.1	—
5295	78505,03	427955,41	Аналитический	Mt=0.1	—

1	2	3	4	5	6
5296	78533,45	427934,74	Аналитический	Mt=0.1	—
5297	78561,53	427913,93	Аналитический	Mt=0.1	—
5298	78561,59	427913,89	Аналитический	Mt=0.1	—
5299	78590,49	427892,80	Аналитический	Mt=0.1	—
5300	78618,19	427872,32	Аналитический	Mt=0.1	—
5301	78618,28	427872,25	Аналитический	Mt=0.1	—
5302	78646,37	427851,93	Аналитический	Mt=0.1	—
5303	78674,52	427831,37	Аналитический	Mt=0.1	—
5304	78700,28	427812,47	Аналитический	Mt=0.1	—
5305	78700,32	427812,44	Аналитический	Mt=0.1	—
5306	78732,49	427789,10	Аналитический	Mt=0.1	—
5307	78760,98	427768,34	Аналитический	Mt=0.1	—
5308	78789,83	427747,14	Аналитический	Mt=0.1	—
5309	78801,57	427692,09	Аналитический	Mt=0.1	—
5310	78809,44	427684,00	Аналитический	Mt=0.1	—
5311	78878,40	427667,29	Аналитический	Mt=0.1	—
5312	78912,08	427654,50	Аналитический	Mt=0.1	—
5313	78945,76	427638,75	Аналитический	Mt=0.1	—
5314	78978,15	427618,38	Аналитический	Mt=0.1	—
5315	78978,21	427618,34	Аналитический	Mt=0.1	—
5316	79012,45	427597,12	Аналитический	Mt=0.1	—
5317	79046,00	427576,38	Аналитический	Mt=0.1	—
5318	79078,07	427556,26	Аналитический	Mt=0.1	—
5319	79078,10	427556,24	Аналитический	Mt=0.1	—
5320	79141,46	427516,83	Аналитический	Mt=0.1	—
5321	79203,85	427477,68	Аналитический	Mt=0.1	—
5322	79235,35	427457,80	Аналитический	Mt=0.1	—
5323	79235,40	427457,76	Аналитический	Mt=0.1	—
5324	79267,25	427437,92	Аналитический	Mt=0.1	—
5325	79302,24	427415,95	Аналитический	Mt=0.1	—
5326	79335,85	427394,87	Аналитический	Mt=0.1	—
5327	79371,40	427372,69	Аналитический	Mt=0.1	—
5328	79405,15	427348,27	Аналитический	Mt=0.1	—
5329	79405,62	427347,95	Аналитический	Mt=0.1	—
5330	79439,17	427326,32	Аналитический	Mt=0.1	—
5331	79468,80	427307,12	Аналитический	Mt=0.1	—
5332	79524,59	427262,70	Аналитический	Mt=0.1	—
5333	79553,18	427234,95	Аналитический	Mt=0.1	—
5334	79554,76	427233,67	Аналитический	Mt=0.1	—
5335	79583,21	427215,10	Аналитический	Mt=0.1	—
5336	79612,05	427196,01	Аналитический	Mt=0.1	—
5337	79612,11	427195,97	Аналитический	Mt=0.1	—
5338	79620,36	427190,59	Аналитический	Mt=0.1	—
5339	79869,74	426984,51	Аналитический	Mt=0.1	—
5340	79877,22	426980,25	Аналитический	Mt=0.1	—
5341	79976,11	426944,74	Аналитический	Mt=0.1	—
5342	80176,60	426765,80	Аналитический	Mt=0.1	—
5343	80182,07	426760,31	Аналитический	Mt=0.1	—
5344	80182,34	426760,05	Аналитический	Mt=0.1	—
5345	80213,91	426730,52	Аналитический	Mt=0.1	—
5346	80214,75	426729,81	Аналитический	Mt=0.1	—
5347	80229,24	426718,82	Аналитический	Mt=0.1	—
5348	80651,29	426342,14	Аналитический	Mt=0.1	—
5349	81052,34	425926,16	Аналитический	Mt=0.1	—
5350	81104,85	425218,39	Аналитический	Mt=0.1	—
5351	81165,65	423959,36	Аналитический	Mt=0.1	—

1	2	3	4	5	6
5352	81166,30	423954,77	Аналитический	Mt=0.1	—
5353	81211,89	423763,52	Аналитический	Mt=0.1	—
5354	81213,21	423743,07	Аналитический	Mt=0.1	—
5355	81215,67	423704,30	Аналитический	Mt=0.1	—
5356	81215,67	423704,25	Аналитический	Mt=0.1	—
5357	81217,35	423679,42	Аналитический	Mt=0.1	—
5358	81217,36	423679,38	Аналитический	Mt=0.1	—
5359	81218,14	423668,55	Аналитический	Mt=0.1	—
5360	81218,80	423665,54	Аналитический	Mt=0.1	—
5361	81233,37	423627,24	Аналитический	Mt=0.1	—
5362	81233,41	423627,14	Аналитический	Mt=0.1	—
5363	81244,89	423597,85	Аналитический	Mt=0.1	—
5364	81257,38	423565,97	Аналитический	Mt=0.1	—
5365	81261,51	423555,35	Аналитический	Mt=0.1	—
5366	81270,19	423518,94	Аналитический	Mt=0.1	—
5367	81270,40	423518,14	Аналитический	Mt=0.1	—
5368	81437,64	422907,47	Аналитический	Mt=0.1	—
5369	81439,59	422902,50	Аналитический	Mt=0.1	—
5370	81615,89	422564,76	Аналитический	Mt=0.1	—
5371	81616,89	422553,21	Аналитический	Mt=0.1	—
5372	81620,39	422546,22	Аналитический	Mt=0.1	—
5373	81630,10	422537,55	Аналитический	Mt=0.1	—
5374	81739,85	422327,28	Аналитический	Mt=0.1	—
5375	81747,91	422310,00	Аналитический	Mt=0.1	—
5376	81761,33	422279,97	Аналитический	Mt=0.1	—
5377	81763,38	422275,42	Аналитический	Mt=0.1	—
5378	81771,73	422256,75	Аналитический	Mt=0.1	—
5379	81772,12	422255,97	Аналитический	Mt=0.1	—
5380	81774,42	422251,79	Аналитический	Mt=0.1	—
5381	81774,73	422251,26	Аналитический	Mt=0.1	—
5382	81801,37	422208,82	Аналитический	Mt=0.1	—
5383	81885,19	422027,93	Аналитический	Mt=0.1	—
5384	81885,98	422026,52	Аналитический	Mt=0.1	—
5385	81926,62	421965,42	Аналитический	Mt=0.1	—
5386	81966,68	421882,16	Аналитический	Mt=0.1	—
5387	81968,32	421879,70	Аналитический	Mt=0.1	—
5388	82046,20	421792,40	Аналитический	Mt=0.1	—
5389	82109,13	421715,31	Аналитический	Mt=0.1	—
5390	82109,24	421715,17	Аналитический	Mt=0.1	—
5391	82163,12	421651,39	Аналитический	Mt=0.1	—
5392	82181,85	421628,69	Аналитический	Mt=0.1	—
5393	82182,60	421626,66	Аналитический	Mt=0.1	—
5394	82186,21	421619,78	Аналитический	Mt=0.1	—
5395	82183,58	421612,02	Аналитический	Mt=0.1	—
5396	82183,40	421611,49	Аналитический	Mt=0.1	—
5397	82176,12	421588,36	Аналитический	Mt=0.1	—
5398	82175,31	421584,98	Аналитический	Mt=0.1	—
5399	82168,59	421544,91	Аналитический	Mt=0.1	—
5400	82170,87	421529,63	Аналитический	Mt=0.1	—
5401	82172,16	421527,36	Аналитический	Mt=0.1	—
5402	82273,80	421367,66	Аналитический	Mt=0.1	—
5403	82382,65	421177,81	Аналитический	Mt=0.1	—
5404	82383,12	421177,03	Аналитический	Mt=0.1	—
5405	82404,95	421141,97	Аналитический	Mt=0.1	—
5406	82408,28	421137,72	Аналитический	Mt=0.1	—
5407	82448,68	421096,32	Аналитический	Mt=0.1	—

1	2	3	4	5	6
5408	82455,80	421091,22	Аналитический	Mt=0.1	—
5409	82625,41	421010,30	Аналитический	Mt=0.1	—
5410	82667,21	420968,48	Аналитический	Mt=0.1	—
5411	82668,84	420966,98	Аналитический	Mt=0.1	—
5412	82679,81	420957,79	Аналитический	Mt=0.1	—
5413	82706,01	420929,84	Аналитический	Mt=0.1	—
5414	82715,44	420923,53	Аналитический	Mt=0.1	—
5415	82723,14	420920,63	Аналитический	Mt=0.1	—
5416	82738,57	420919,92	Аналитический	Mt=0.1	—
5417	82742,42	420921,33	Аналитический	Mt=0.1	—
5418	82757,04	420928,07	Аналитический	Mt=0.1	—
5419	82764,20	420920,17	Аналитический	Mt=0.1	—
5420	82795,43	420884,72	Аналитический	Mt=0.1	—
5421	82795,56	420884,57	Аналитический	Mt=0.1	—
5422	82810,86	420867,85	Аналитический	Mt=0.1	—
5423	82815,12	420865,02	Аналитический	Mt=0.1	—
5424	82825,55	420866,94	Аналитический	Mt=0.1	—
5425	82863,39	420899,14	Аналитический	Mt=0.1	—
5426	82864,70	420900,47	Аналитический	Mt=0.1	—
5427	82875,16	420913,17	Аналитический	Mt=0.1	—
5428	82876,28	420912,87	Аналитический	Mt=0.1	—
5429	82879,50	420914,70	Аналитический	Mt=0.1	—
5430	82881,11	420913,44	Аналитический	Mt=0.1	—
5431	82881,50	420913,39	Аналитический	Mt=0.1	—
5432	82876,95	420901,45	Аналитический	Mt=0.1	—
5433	82878,63	420890,98	Аналитический	Mt=0.1	—
5434	82883,67	420887,56	Аналитический	Mt=0.1	—
5435	82914,24	420877,95	Аналитический	Mt=0.1	—
5436	82945,42	420868,21	Аналитический	Mt=0.1	—
5437	82955,16	420870,02	Аналитический	Mt=0.1	—
5438	82984,37	420893,12	Аналитический	Mt=0.1	—
5439	82987,67	420897,60	Аналитический	Mt=0.1	—
5440	83014,83	420967,72	Аналитический	Mt=0.1	—
5441	83053,41	420966,15	Аналитический	Mt=0.1	—
5442	83092,74	420964,52	Аналитический	Mt=0.1	—
5443	83092,80	420964,52	Аналитический	Mt=0.1	—
5444	83117,18	420963,64	Аналитический	Mt=0.1	—
5445	83162,09	420961,82	Аналитический	Mt=0.1	—
5446	83213,77	420959,74	Аналитический	Mt=0.1	—
5447	83253,04	420958,17	Аналитический	Mt=0.1	—
5448	83253,07	420958,17	Аналитический	Mt=0.1	—
5449	83292,26	420956,72	Аналитический	Mt=0.1	—
5450	83319,51	420955,57	Аналитический	Mt=0.1	—
5451	83332,17	420955,03	Аналитический	Mt=0.1	—
5452	83332,20	420955,03	Аналитический	Mt=0.1	—
5453	83371,80	420953,46	Аналитический	Mt=0.1	—
5454	83411,27	420951,95	Аналитический	Mt=0.1	—
5455	83451,14	420950,23	Аналитический	Mt=0.1	—
5456	83451,20	420950,23	Аналитический	Mt=0.1	—
5457	83490,56	420948,75	Аналитический	Mt=0.1	—
5458	83530,44	420947,03	Аналитический	Mt=0.1	—
5459	83530,48	420947,03	Аналитический	Mt=0.1	—
5460	83569,89	420945,46	Аналитический	Mt=0.1	—
5461	83593,87	420944,54	Аналитический	Mt=0.1	—
5462	83701,48	420938,86	Аналитический	Mt=0.1	—
5463	83706,07	420939,05	Аналитический	Mt=0.1	—

1	2	3	4	5	6
5464	83711,89	420939,82	Аналитический	Mt=0.1	—
5465	83720,23	420939,46	Аналитический	Mt=0.1	—
5466	83720,29	420939,46	Аналитический	Mt=0.1	—
5467	83755,45	420938,15	Аналитический	Mt=0.1	—
5468	83757,18	420938,22	Аналитический	Mt=0.1	—
5469	83837,11	420948,38	Аналитический	Mt=0.1	—
5470	83837,14	420948,39	Аналитический	Mt=0.1	—
5471	83877,51	420953,66	Аналитический	Mt=0.1	—
5472	83915,77	420958,57	Аналитический	Mt=0.1	—
5473	83915,80	420958,57	Аналитический	Mt=0.1	—
5474	83956,86	420963,95	Аналитический	Mt=0.1	—
5475	83994,96	420968,78	Аналитический	Mt=0.1	—
5476	84033,09	420973,67	Аналитический	Mt=0.1	—
5477	84033,15	420973,67	Аналитический	Mt=0.1	—
5478	84073,17	420979,03	Аналитический	Mt=0.1	—
5479	84112,46	420984,18	Аналитический	Mt=0.1	—
5480	84114,13	420984,54	Аналитический	Mt=0.1	—
5481	84151,25	420995,68	Аналитический	Mt=0.1	—
5482	84189,54	421006,97	Аналитический	Mt=0.1	—
5483	84227,40	421018,20	Аналитический	Mt=0.1	—
5484	84227,43	421018,21	Аналитический	Mt=0.1	—
5485	84265,17	421029,52	Аналитический	Mt=0.1	—
5486	84285,83	421035,66	Аналитический	Mt=0.1	—
5487	84362,52	421050,74	Аналитический	Mt=0.1	—
5488	85001,04	421110,15	Аналитический	Mt=0.1	—
5489	85366,75	421060,92	Аналитический	Mt=0.1	—
5490	85369,18	421060,72	Аналитический	Mt=0.1	—
5491	85656,07	421050,23	Аналитический	Mt=0.1	—
5492	85670,12	421049,25	Аналитический	Mt=0.1	—
5493	85696,84	421047,19	Аналитический	Mt=0.1	—
5494	85745,57	421039,63	Аналитический	Mt=0.1	—
5495	85751,56	421038,51	Аналитический	Mt=0.1	—
5496	85751,59	421038,50	Аналитический	Mt=0.1	—
5497	85789,44	421031,58	Аналитический	Mt=0.1	—
5498	85789,48	421031,58	Аналитический	Mt=0.1	—
5499	85827,70	421024,73	Аналитический	Mt=0.1	—
5500	85866,65	421017,51	Аналитический	Mt=0.1	—
5501	85903,56	421010,47	Аналитический	Mt=0.1	—
5502	85903,76	421010,43	Аналитический	Mt=0.1	—
5503	85943,27	421003,65	Аналитический	Mt=0.1	—
5504	85979,82	420996,88	Аналитический	Mt=0.1	—
5505	86009,81	420991,37	Аналитический	Mt=0.1	—
5506	86048,54	420984,30	Аналитический	Mt=0.1	—
5507	86087,68	420977,02	Аналитический	Mt=0.1	—
5508	86126,11	420969,81	Аналитический	Mt=0.1	—
5509	86126,14	420969,81	Аналитический	Mt=0.1	—
5510	86164,69	420962,71	Аналитический	Mt=0.1	—
5511	86203,49	420955,45	Аналитический	Mt=0.1	—
5512	86237,69	420949,10	Аналитический	Mt=0.1	—
5513	86281,76	420940,99	Аналитический	Mt=0.1	—
5514	86281,85	420940,97	Аналитический	Mt=0.1	—
5515	86319,70	420934,32	Аналитический	Mt=0.1	—
5516	86320,34	420934,23	Аналитический	Mt=0.1	—
5517	86359,87	420929,76	Аналитический	Mt=0.1	—
5518	86359,91	420929,75	Аналитический	Mt=0.1	—
5519	86398,89	420925,51	Аналитический	Mt=0.1	—

1	2	3	4	5	6
5520	86437,84	420921,13	Аналитический	Mt=0.1	—
5521	86437,93	420921,12	Аналитический	Mt=0.1	—
5522	86477,26	420917,02	Аналитический	Mt=0.1	—
5523	86516,41	420912,75	Аналитический	Mt=0.1	—
5524	86555,13	420908,61	Аналитический	Mt=0.1	—
5525	86594,17	420904,29	Аналитический	Mt=0.1	—
5526	86633,18	420899,88	Аналитический	Mt=0.1	—
5527	86672,52	420895,40	Аналитический	Mt=0.1	—
5528	86672,65	420895,38	Аналитический	Mt=0.1	—
5529	86712,07	420891,37	Аналитический	Mt=0.1	—
5530	86714,11	420891,36	Аналитический	Mt=0.1	—
5531	86753,27	420894,95	Аналитический	Mt=0.1	—
5532	86783,69	420897,74	Аналитический	Mt=0.1	—
5533	86830,19	420901,96	Аналитический	Mt=0.1	—
5534	86830,25	420901,97	Аналитический	Mt=0.1	—
5535	86863,52	420905,20	Аналитический	Mt=0.1	—
5536	86905,65	420909,23	Аналитический	Mt=0.1	—
5537	86944,97	420912,91	Аналитический	Mt=0.1	—
5538	86984,02	420916,56	Аналитический	Mt=0.1	—
5539	87023,81	420920,22	Аналитический	Mt=0.1	—
5540	87056,27	420923,28	Аналитический	Mt=0.1	—
5541	87100,56	420927,38	Аналитический	Mt=0.1	—
5542	87243,54	420922,19	Аналитический	Mt=0.1	—
5543	88500,42	420652,36	Аналитический	Mt=0.1	—
5544	89556,71	420243,32	Аналитический	Mt=0.1	—
5545	89932,88	420094,62	Аналитический	Mt=0.1	—
5546	89960,16	420083,39	Аналитический	Mt=0.1	—
5547	89996,82	420068,16	Аналитический	Mt=0.1	—
5548	90033,50	420052,96	Аналитический	Mt=0.1	—
5549	90070,49	420037,71	Аналитический	Mt=0.1	—
5550	90107,11	420022,69	Аналитический	Mt=0.1	—
5551	90144,21	420007,25	Аналитический	Mt=0.1	—
5552	90180,63	419992,13	Аналитический	Mt=0.1	—
5553	90217,44	419976,93	Аналитический	Mt=0.1	—
5554	90254,01	419961,68	Аналитический	Mt=0.1	—
5555	90290,95	419945,70	Аналитический	Mt=0.1	—
5556	90327,34	419929,80	Аналитический	Mt=0.1	—
5557	90363,73	419913,95	Аналитический	Mt=0.1	—
5558	90400,44	419898,04	Аналитический	Mt=0.1	—
5559	90436,79	419882,37	Аналитический	Mt=0.1	—
5560	90473,60	419866,27	Аналитический	Mt=0.1	—
5561	90509,75	419850,49	Аналитический	Mt=0.1	—
5562	90546,27	419834,62	Аналитический	Mt=0.1	—
5563	90582,65	419818,69	Аналитический	Mt=0.1	—
5564	90656,07	419786,77	Аналитический	Mt=0.1	—
5565	90695,68	419769,53	Аналитический	Mt=0.1	—
5566	90729,19	419754,46	Аналитический	Mt=0.1	—
5567	90763,77	419738,93	Аналитический	Mt=0.1	—
5568	90809,13	419718,52	Аналитический	Mt=0.1	—
5569	90821,53	419712,96	Аналитический	Mt=0.1	—
5570	90839,50	419704,90	Аналитический	Mt=0.1	—
5571	90880,38	419686,61	Аналитический	Mt=0.1	—
5572	90914,32	419671,10	Аналитический	Mt=0.1	—
5573	90914,40	419671,07	Аналитический	Mt=0.1	—
5574	90947,34	419656,31	Аналитический	Mt=0.1	—
5575	90983,47	419640,17	Аналитический	Mt=0.1	—

1	2	3	4	5	6
5576	91015,79	419625,49	Аналитический	Mt=0.1	—
5577	91055,46	419607,58	Аналитический	Mt=0.1	—
5578	91090,32	419591,88	Аналитический	Mt=0.1	—
5579	91090,35	419591,87	Аналитический	Mt=0.1	—
5580	91121,95	419577,77	Аналитический	Mt=0.1	—
5581	91117,75	419560,07	Аналитический	Mt=0.1	—
5582	91117,65	419559,63	Аналитический	Mt=0.1	—
5583	91109,50	419517,52	Аналитический	Mt=0.1	—
5584	91112,96	419507,50	Аналитический	Mt=0.1	—
5585	91118,66	419504,98	Аналитический	Mt=0.1	—
5586	91269,66	419487,02	Аналитический	Mt=0.1	—
5587	91397,19	419451,83	Аналитический	Mt=0.1	—
5588	91470,99	419417,97	Аналитический	Mt=0.1	—
5589	91474,72	419417,02	Аналитический	Mt=0.1	—
5590	91486,49	419416,26	Аналитический	Mt=0.1	—
5591	92688,68	418850,80	Аналитический	Mt=0.1	—
5592	93931,26	418233,00	Аналитический	Mt=0.1	—
5593	94407,43	417954,17	Аналитический	Mt=0.1	—
5594	94431,90	417938,93	Аналитический	Mt=0.1	—
5595	94467,12	417916,95	Аналитический	Mt=0.1	—
5596	94535,44	417874,22	Аналитический	Mt=0.1	—
5597	94569,81	417852,53	Аналитический	Mt=0.1	—
5598	94607,61	417828,59	Аналитический	Mt=0.1	—
5599	94607,65	417828,57	Аналитический	Mt=0.1	—
5600	94642,53	417806,71	Аналитический	Mt=0.1	—
5601	94642,59	417806,67	Аналитический	Mt=0.1	—
5602	94674,67	417786,87	Аналитический	Mt=0.1	—
5603	94707,30	417766,69	Аналитический	Mt=0.1	—
5604	94741,54	417745,22	Аналитический	Mt=0.1	—
5605	94741,60	417745,18	Аналитический	Mt=0.1	—
5606	94775,16	417724,44	Аналитический	Mt=0.1	—
5607	94803,94	417706,47	Аналитический	Mt=0.1	—
5608	94826,40	417692,15	Аналитический	Mt=0.1	—
5609	94834,54	417686,64	Аналитический	Mt=0.1	—
5610	94834,95	417686,38	Аналитический	Mt=0.1	—
5611	94869,26	417665,40	Аналитический	Mt=0.1	—
5612	94902,72	417644,52	Аналитический	Mt=0.1	—
5613	94936,34	417623,55	Аналитический	Mt=0.1	—
5614	94968,51	417603,52	Аналитический	Mt=0.1	—
5615	95002,97	417581,76	Аналитический	Mt=0.1	—
5616	95003,02	417581,73	Аналитический	Mt=0.1	—
5617	95037,10	417560,45	Аналитический	Mt=0.1	—
5618	95070,40	417539,75	Аналитический	Mt=0.1	—
5619	95102,47	417519,60	Аналитический	Mt=0.1	—
5620	95102,53	417519,56	Аналитический	Mt=0.1	—
5621	95137,38	417498,00	Аналитический	Mt=0.1	—
5622	95145,03	417496,61	Аналитический	Mt=0.1	—
5623	95182,09	417504,00	Аналитический	Mt=0.1	—
5624	95182,16	417504,02	Аналитический	Mt=0.1	—
5625	95205,33	417508,79	Аналитический	Mt=0.1	—
5626	95765,62	417296,32	Аналитический	Mt=0.1	—
5627	95769,80	417295,14	Аналитический	Mt=0.1	—
5628	95935,38	417263,60	Аналитический	Mt=0.1	—
5629	95936,01	417263,49	Аналитический	Mt=0.1	—
5630	95997,35	417253,43	Аналитический	Mt=0.1	—
5631	96215,00	417082,26	Аналитический	Mt=0.1	—

1	2	3	4	5	6
5632	97210,45	416299,25	Аналитический	Mt=0.1	—
5633	97213,37	416297,27	Аналитический	Mt=0.1	—
5634	97436,05	416168,13	Аналитический	Mt=0.1	—
5635	97436,10	416168,10	Аналитический	Mt=0.1	—
5636	97853,46	415927,51	Аналитический	Mt=0.1	—
5637	98393,98	415547,40	Аналитический	Mt=0.1	—
5638	98394,86	415546,81	Аналитический	Mt=0.1	—
5639	99127,47	415076,80	Аналитический	Mt=0.1	—
5640	99347,26	414784,33	Аналитический	Mt=0.1	—
5641	99347,87	414783,56	Аналитический	Mt=0.1	—
5642	99654,89	414406,77	Аналитический	Mt=0.1	—
5643	100720,14	412959,16	Аналитический	Mt=0.1	—
5644	100719,36	412937,72	Аналитический	Mt=0.1	—
5645	100728,29	412917,34	Аналитический	Mt=0.1	—
5646	100749,06	412889,27	Аналитический	Mt=0.1	—
5647	100756,67	412881,08	Аналитический	Mt=0.1	—
5648	100776,36	412870,70	Аналитический	Mt=0.1	—
5649	100798,60	412869,89	Аналитический	Mt=0.1	—
5650	100805,09	412872,73	Аналитический	Mt=0.1	—
5651	101119,63	412452,18	Аналитический	Mt=0.1	—
5652	101120,72	412450,82	Аналитический	Mt=0.1	—
5653	101982,99	411451,80	Аналитический	Mt=0.1	—
5654	102581,16	410661,81	Аналитический	Mt=0.1	—
5655	102581,88	410660,90	Аналитический	Mt=0.1	—
5656	102907,60	410269,66	Аналитический	Mt=0.1	—
5657	103033,10	409996,61	Аналитический	Mt=0.1	—
5658	103100,64	409771,94	Аналитический	Mt=0.1	—
5659	103071,11	409545,66	Аналитический	Mt=0.1	—
5660	103018,02	409258,72	Аналитический	Mt=0.1	—
5661	103017,61	409255,01	Аналитический	Mt=0.1	—
5662	103011,78	409082,36	Аналитический	Mt=0.1	—
5663	103002,89	408960,57	Аналитический	Mt=0.1	—
5664	103000,16	408957,47	Аналитический	Mt=0.1	—
5665	102999,99	408956,25	Аналитический	Mt=0.1	—
5666	102997,11	408920,48	Аналитический	Mt=0.1	—
5667	102994,01	408885,36	Аналитический	Mt=0.1	—
5668	102990,60	408850,04	Аналитический	Mt=0.1	—
5669	102990,63	408847,76	Аналитический	Mt=0.1	—
5670	102993,13	408826,93	Аналитический	Mt=0.1	—
5671	102991,06	408798,63	Аналитический	Mt=0.1	—
5672	102991,02	408795,66	Аналитический	Mt=0.1	—
5673	103014,94	408274,70	Аналитический	Mt=0.1	—
5674	103014,95	408274,52	Аналитический	Mt=0.1	—
5675	103018,91	408200,01	Аналитический	Mt=0.1	—
5676	103019,58	408195,41	Аналитический	Mt=0.1	—
5677	103033,51	408138,40	Аналитический	Mt=0.1	—
5678	103035,96	408132,17	Аналитический	Mt=0.1	—
5679	103110,71	407997,87	Аналитический	Mt=0.1	—
5680	103112,38	407995,26	Аналитический	Mt=0.1	—
5681	103167,09	407920,58	Аналитический	Mt=0.1	—
5682	103381,05	407494,34	Аналитический	Mt=0.1	—
5683	103383,84	407489,97	Аналитический	Mt=0.1	—
5684	103596,87	407222,80	Аналитический	Mt=0.1	—
5685	103598,37	407221,10	Аналитический	Mt=0.1	—
5686	103762,78	407049,44	Аналитический	Mt=0.1	—
5687	103853,20	406890,84	Аналитический	Mt=0.1	—

1	2	3	4	5	6
5688	103861,71	406882,00	Аналитический	Mt=0.1	—
5689	104133,03	406713,12	Аналитический	Mt=0.1	—
5690	104135,22	406711,90	Аналитический	Mt=0.1	—
5691	107149,33	405231,26	Аналитический	Mt=0.1	—
5692	107884,40	404777,05	Аналитический	Mt=0.1	—
5693	107887,25	404775,53	Аналитический	Mt=0.1	—
5694	108344,62	404569,02	Аналитический	Mt=0.1	—
5695	108344,87	404568,91	Аналитический	Mt=0.1	—
5696	108785,48	404375,76	Аналитический	Mt=0.1	—
5697	109318,68	404049,77	Аналитический	Mt=0.1	—
5698	109326,73	404046,60	Аналитический	Mt=0.1	—
5699	109362,91	404039,23	Аналитический	Mt=0.1	—
5700	109366,57	404038,77	Аналитический	Mt=0.1	—
5701	109810,74	404015,11	Аналитический	Mt=0.1	—
5702	110764,92	403943,43	Аналитический	Mt=0.1	—
5703	111065,01	403918,25	Аналитический	Mt=0.1	—
5704	111484,02	403871,41	Аналитический	Mt=0.1	—
5705	111486,51	403871,26	Аналитический	Mt=0.1	—
5706	112373,93	403861,14	Аналитический	Mt=0.1	—
5707	112420,54	403853,17	Аналитический	Mt=0.1	—
5708	112693,15	403716,80	Аналитический	Mt=0.1	—
5709	112695,17	403715,90	Аналитический	Mt=0.1	—
5710	112975,17	403605,67	Аналитический	Mt=0.1	—
5711	112976,98	403605,04	Аналитический	Mt=0.1	—
5712	113386,01	403479,18	Аналитический	Mt=0.1	—
5713	113456,26	403438,44	Аналитический	Mt=0.1	—
5714	113571,33	403224,46	Аналитический	Mt=0.1	—
5715	113578,13	403216,47	Аналитический	Mt=0.1	—
5716	113614,99	403188,19	Аналитический	Mt=0.1	—
5717	113621,79	403184,48	Аналитический	Mt=0.1	—
5718	113940,44	403070,46	Аналитический	Mt=0.1	—
5719	113942,46	403069,83	Аналитический	Mt=0.1	—
5720	114079,30	403033,60	Аналитический	Mt=0.1	—
5721	114361,60	402936,69	Аналитический	Mt=0.1	—
5722	114363,83	402936,04	Аналитический	Mt=0.1	—
5723	114500,12	402903,02	Аналитический	Mt=0.1	—
5724	114817,38	402696,98	Аналитический	Mt=0.1	—
5725	114821,78	402694,71	Аналитический	Mt=0.1	—
5726	115462,22	402440,57	Аналитический	Mt=0.1	—
5727	115674,24	402330,70	Аналитический	Mt=0.1	—
5728	115981,24	402136,87	Аналитический	Mt=0.1	—
5729	115986,04	402134,52	Аналитический	Mt=0.1	—
5730	116071,93	402103,25	Аналитический	Mt=0.1	—
5731	116075,59	402102,22	Аналитический	Mt=0.1	—
5732	116426,80	402032,13	Аналитический	Mt=0.1	—
5733	116435,20	402031,90	Аналитический	Mt=0.1	—
5734	116497,95	402040,80	Аналитический	Mt=0.1	—
5735	116505,79	402043,28	Аналитический	Mt=0.1	—
5736	116796,07	402191,19	Аналитический	Mt=0.1	—
5737	117055,59	402314,05	Аналитический	Mt=0.1	—
5738	117063,27	402319,70	Аналитический	Mt=0.1	—
5739	117198,62	402466,51	Аналитический	Mt=0.1	—
5740	117235,84	402485,82	Аналитический	Mt=0.1	—
5741	117479,15	402483,96	Аналитический	Mt=0.1	—
5742	117762,64	402450,32	Аналитический	Mt=0.1	—
5743	117944,83	402347,80	Аналитический	Mt=0.1	—

1	2	3	4	5	6
5744	117951,33	402345,26	Аналитический	Mt=0.1	—
5745	118233,28	402278,55	Аналитический	Mt=0.1	—
5746	118426,66	402200,28	Аналитический	Mt=0.1	—
5747	118786,74	402018,30	Аналитический	Mt=0.1	—
5748	118788,52	402017,48	Аналитический	Mt=0.1	—
5749	119062,86	401904,84	Аналитический	Mt=0.1	—
5750	119067,88	401903,38	Аналитический	Mt=0.1	—
5751	119681,56	401791,49	Аналитический	Mt=0.1	—
5752	119684,68	401791,12	Аналитический	Mt=0.1	—
5753	120034,83	401772,06	Аналитический	Mt=0.1	—
5754	120037,95	401772,08	Аналитический	Mt=0.1	—
5755	120625,50	401813,51	Аналитический	Mt=0.1	—
5756	120968,23	401750,71	Аналитический	Mt=0.1	—
5757	121248,24	401660,88	Аналитический	Mt=0.1	—
5758	121460,19	401559,69	Аналитический	Mt=0.1	—
5759	121571,25	401486,53	Аналитический	Mt=0.1	—
5760	121577,36	401483,61	Аналитический	Mt=0.1	—
5761	122096,17	401317,03	Аналитический	Mt=0.1	—
5762	122098,31	401316,44	Аналитический	Mt=0.1	—
5763	122612,91	401200,30	Аналитический	Mt=0.1	—
5764	122615,70	401199,84	Аналитический	Mt=0.1	—
5765	123239,04	401131,87	Аналитический	Mt=0.1	—
5766	123243,20	401131,76	Аналитический	Mt=0.1	—
5767	123460,07	401144,39	Аналитический	Mt=0.1	—
5768	123533,58	401101,90	Аналитический	Mt=0.1	—
5769	123551,16	401076,72	Аналитический	Mt=0.1	—
5770	123554,19	401073,15	Аналитический	Mt=0.1	—
5771	123641,78	400987,58	Аналитический	Mt=0.1	—
5772	123660,97	400951,10	Аналитический	Mt=0.1	—
5773	123661,19	400950,71	Аналитический	Mt=0.1	—
5774	123681,14	400916,43	Аналитический	Mt=0.1	—
5775	123701,25	400881,97	Аналитический	Mt=0.1	—
5776	123721,39	400847,49	Аналитический	Mt=0.1	—
5777	123741,51	400812,85	Аналитический	Mt=0.1	—
5778	123743,89	400810,03	Аналитический	Mt=0.1	—
5779	123775,98	400783,28	Аналитический	Mt=0.1	—
5780	123808,91	400755,89	Аналитический	Mt=0.1	—
5781	123808,94	400755,87	Аналитический	Mt=0.1	—
5782	123838,87	400731,12	Аналитический	Mt=0.1	—
5783	123865,70	400704,57	Аналитический	Mt=0.1	—
5784	123866,27	400704,06	Аналитический	Mt=0.1	—
5785	123895,28	400679,23	Аналитический	Mt=0.1	—
5786	123918,63	400652,28	Аналитический	Mt=0.1	—
5787	123919,21	400651,66	Аналитический	Mt=0.1	—
5788	123974,85	400596,94	Аналитический	Mt=0.1	—
5789	123974,87	400596,92	Аналитический	Mt=0.1	—
5790	124002,32	400570,12	Аналитический	Mt=0.1	—
5791	124030,62	400542,22	Аналитический	Mt=0.1	—
5792	124058,69	400514,60	Аналитический	Mt=0.1	—
5793	124061,00	400512,88	Аналитический	Mt=0.1	—
5794	124095,76	400493,71	Аналитический	Mt=0.1	—
5795	124131,03	400474,11	Аналитический	Mt=0.1	—
5796	124131,07	400474,09	Аналитический	Mt=0.1	—
5797	124166,64	400454,52	Аналитический	Mt=0.1	—
5798	124200,70	400435,78	Аналитический	Mt=0.1	—
5799	124214,18	400428,38	Аналитический	Mt=0.1	—

1	2	3	4	5	6
5800	124465,66	400182,70	Аналитический	Mt=0.1	—
5801	124467,00	400181,48	Аналитический	Mt=0.1	—
5802	124483,99	400167,13	Аналитический	Mt=0.1	—
5803	124491,14	400147,38	Аналитический	Mt=0.1	—
5804	124496,82	400138,36	Аналитический	Mt=0.1	—
5805	124546,93	400087,34	Аналитический	Mt=0.1	—
5806	124550,00	400080,88	Аналитический	Mt=0.1	—
5807	124585,82	400042,99	Аналитический	Mt=0.1	—
5808	124588,75	400040,34	Аналитический	Mt=0.1	—
5809	124594,92	400038,15	Аналитический	Mt=0.1	—
5810	124597,59	400032,76	Аналитический	Mt=0.1	—
5811	124607,26	400022,88	Аналитический	Mt=0.1	—
5812	124615,47	400017,31	Аналитический	Mt=0.1	—
5813	124615,75	400017,29	Аналитический	Mt=0.1	—
5814	124661,92	399970,29	Аналитический	Mt=0.1	—
5815	124666,10	399966,86	Аналитический	Mt=0.1	—
5816	124718,70	399932,59	Аналитический	Mt=0.1	—
5817	124731,48	399928,56	Аналитический	Mt=0.1	—
5818	124757,45	399927,65	Аналитический	Mt=0.1	—
5819	124806,07	399924,49	Аналитический	Mt=0.1	—
5820	124807,21	399924,44	Аналитический	Mt=0.1	—
5821	124940,37	399921,89	Аналитический	Mt=0.1	—
5822	125069,45	399913,24	Аналитический	Mt=0.1	—
5823	125123,17	399897,50	Аналитический	Mt=0.1	—
5824	125146,96	399887,36	Аналитический	Mt=0.1	—
5825	125154,30	399872,59	Аналитический	Mt=0.1	—
5826	125155,21	399870,49	Аналитический	Mt=0.1	—
5827	125160,05	399865,30	Аналитический	Mt=0.1	—
5828	125173,31	399858,43	Аналитический	Mt=0.1	—
5829	125176,40	399857,39	Аналитический	Mt=0.1	—
5830	125200,74	399853,23	Аналитический	Mt=0.1	—
5831	125200,90	399853,21	Аналитический	Mt=0.1	—
5832	125241,35	399846,91	Аналитический	Mt=0.1	—
5833	125242,20	399846,76	Аналитический	Mt=0.1	—
5834	125556,41	399712,83	Аналитический	Mt=0.1	—
5835	126425,23	398924,30	Аналитический	Mt=0.1	—
5836	127061,88	398321,33	Аналитический	Mt=0.1	—
5837	127690,78	397698,90	Аналитический	Mt=0.1	—
5838	128159,69	397191,99	Аналитический	Mt=0.1	—
5839	128647,81	396629,51	Аналитический	Mt=0.1	—
5840	128648,68	396628,56	Аналитический	Mt=0.1	—
5841	128919,07	396347,77	Аналитический	Mt=0.1	—
5842	129111,62	396131,79	Аналитический	Mt=0.1	—
5843	129112,07	396131,30	Аналитический	Mt=0.1	—
5844	129267,59	395966,02	Аналитический	Mt=0.1	—
5845	129371,98	395808,22	Аналитический	Mt=0.1	—
5846	130178,90	394177,75	Аналитический	Mt=0.1	—
5847	130180,98	394174,29	Аналитический	Mt=0.1	—
5848	130379,02	393897,49	Аналитический	Mt=0.1	—
5849	130588,60	393355,77	Аналитический	Mt=0.1	—
5850	130598,39	393310,26	Аналитический	Mt=0.1	—
5851	130589,86	393249,14	Аналитический	Mt=0.1	—
5852	130582,47	393198,22	Аналитический	Mt=0.1	—
5853	130582,27	393196,41	Аналитический	Mt=0.1	—
5854	130515,51	392262,30	Аналитический	Mt=0.1	—
5855	130504,15	392103,13	Аналитический	Mt=0.1	—

1	2	3	4	5	6
5856	130490,39	392057,18	Аналитический	Mt=0.1	—
5857	130451,33	391947,12	Аналитический	Mt=0.1	—
5858	130450,02	391936,26	Аналитический	Mt=0.1	—
5859	130461,52	391821,86	Аналитический	Mt=0.1	—
5860	130465,11	391811,24	Аналитический	Mt=0.1	—
5861	130544,25	391682,94	Аналитический	Mt=0.1	—
5862	130546,22	391680,18	Аналитический	Mt=0.1	—
5863	130628,32	391580,39	Аналитический	Mt=0.1	—
5864	130629,82	391578,73	Аналитический	Mt=0.1	—
5865	130682,81	391524,91	Аналитический	Mt=0.1	—
5866	131258,23	390850,32	Аналитический	Mt=0.1	—
5867	131421,26	390653,32	Аналитический	Mt=0.1	—
5868	131423,33	390651,10	Аналитический	Mt=0.1	—
5869	131924,59	390176,67	Аналитический	Mt=0.1	—
5870	132208,67	389250,22	Аналитический	Mt=0.1	—
5871	132353,01	388747,63	Аналитический	Mt=0.1	—
5872	132354,21	388744,34	Аналитический	Mt=0.1	—
5873	132492,23	388435,02	Аналитический	Mt=0.1	—
5874	132493,70	388432,22	Аналитический	Mt=0.1	—
5875	132581,34	388288,15	Аналитический	Mt=0.1	—
5876	132588,52	388280,55	Аналитический	Mt=0.1	—
5877	132702,88	388201,79	Аналитический	Mt=0.1	—
5878	132706,62	388199,67	Аналитический	Mt=0.1	—
5879	132941,51	388091,69	Аналитический	Mt=0.1	—
5880	132963,95	388075,53	Аналитический	Mt=0.1	—
5881	133285,89	387581,33	Аналитический	Mt=0.1	—
5882	133295,18	387572,86	Аналитический	Mt=0.1	—
5883	134072,00	387163,39	Аналитический	Mt=0.1	—
5884	134076,06	387161,69	Аналитический	Mt=0.1	—
5885	134251,86	387105,56	Аналитический	Mt=0.1	—
5886	134254,37	387104,90	Аналитический	Mt=0.1	—
5887	134311,03	387093,13	Аналитический	Mt=0.1	—
5888	134495,00	387051,51	Аналитический	Mt=0.1	—
5889	134500,47	387050,89	Аналитический	Mt=0.1	—
5890	134518,29	387050,86	Аналитический	Mt=0.1	—
5891	134554,58	387016,65	Аналитический	Mt=0.1	—
5892	134553,70	387005,00	Аналитический	Mt=0.1	—
5893	134559,67	386993,91	Аналитический	Mt=0.1	—
5894	134746,56	386792,68	Аналитический	Mt=0.1	—
5895	135187,37	386317,65	Аналитический	Mt=0.1	—
5896	135192,76	386313,27	Аналитический	Mt=0.1	—
5897	135239,22	386285,15	Аналитический	Mt=0.1	—
5898	135244,20	386282,84	Аналитический	Mt=0.1	—
5899	136317,79	385922,25	Аналитический	Mt=0.1	—
5900	136327,63	385906,91	Аналитический	Mt=0.1	—
5901	136338,11	385897,75	Аналитический	Mt=0.1	—
5902	136372,49	385881,73	Аналитический	Mt=0.1	—
5903	136375,53	385880,55	Аналитический	Mt=0.1	—
5904	136415,49	385867,95	Аналитический	Mt=0.1	—
5905	136415,99	385867,80	Аналитический	Mt=0.1	—
5906	136554,71	385827,21	Аналитический	Mt=0.1	—
5907	136559,81	385826,27	Аналитический	Mt=0.1	—
5908	136654,78	385818,95	Аналитический	Mt=0.1	—
5909	136656,95	385818,88	Аналитический	Mt=0.1	—
5910	136887,05	385821,21	Аналитический	Mt=0.1	—
5911	136890,61	385821,50	Аналитический	Mt=0.1	—

1	2	3	4	5	6
5912	137252,46	385877,28	Аналитический	Mt=0.1	—
5913	137531,11	385909,76	Аналитический	Mt=0.1	—
5914	137545,16	385916,20	Аналитический	Mt=0.1	—
5915	137551,44	385925,32	Аналитический	Mt=0.1	—
5916	137558,10	385942,00	Аналитический	Mt=0.1	—
5917	137698,09	385949,96	Аналитический	Mt=0.1	—
5918	137702,86	385950,70	Аналитический	Mt=0.1	—
5919	137732,85	385958,36	Аналитический	Mt=0.1	—
5920	137737,88	385958,32	Аналитический	Mt=0.1	—
5921	137737,96	385958,32	Аналитический	Mt=0.1	—
5922	137777,89	385958,32	Аналитический	Mt=0.1	—
5923	137778,04	385958,32	Аналитический	Mt=0.1	—
5924	137817,37	385958,86	Аналитический	Mt=0.1	—
5925	137858,04	385958,89	Аналитический	Mt=0.1	—
5926	137858,10	385958,89	Аналитический	Mt=0.1	—
5927	137898,51	385959,17	Аналитический	Mt=0.1	—
5928	137937,53	385958,93	Аналитический	Mt=0.1	—
5929	137977,32	385958,07	Аналитический	Mt=0.1	—
5930	137977,55	385958,07	Аналитический	Mt=0.1	—
5931	137987,35	385958,07	Аналитический	Mt=0.1	—
5932	137989,55	385954,62	Аналитический	Mt=0.1	—
5933	137991,78	385951,64	Аналитический	Mt=0.1	—
5934	138022,76	385916,07	Аналитический	Mt=0.1	—
5935	138032,86	385909,07	Аналитический	Mt=0.1	—
5936	138044,00	385904,91	Аналитический	Mt=0.1	—
5937	138053,10	385903,33	Аналитический	Mt=0.1	—
5938	138244,96	385906,05	Аналитический	Mt=0.1	—
5939	140341,66	385904,95	Аналитический	Mt=0.1	—
5940	140348,06	385897,85	Аналитический	Mt=0.1	—
5941	140361,45	385890,14	Аналитический	Mt=0.1	—
5942	140367,80	385889,63	Аналитический	Mt=0.1	—
5943	140826,38	385911,34	Аналитический	Mt=0.1	—
5944	140840,83	385916,80	Аналитический	Mt=0.1	—
5945	140849,32	385929,72	Аналитический	Mt=0.1	—
5946	140850,09	385933,98	Аналитический	Mt=0.1	—
5947	140853,44	385969,86	Аналитический	Mt=0.1	—
5948	140868,87	385968,17	Аналитический	Mt=0.1	—
5949	140908,28	385963,59	Аналитический	Mt=0.1	—
5950	140947,42	385959,06	Аналитический	Mt=0.1	—
5951	140947,45	385959,06	Аналитический	Mt=0.1	—
5952	140986,77	385954,60	Аналитический	Mt=0.1	—
5953	141026,49	385950,02	Аналитический	Mt=0.1	—
5954	141065,99	385945,44	Аналитический	Mt=0.1	—
5955	141066,02	385945,44	Аналитический	Mt=0.1	—
5956	141105,82	385940,93	Аналитический	Mt=0.1	—
5957	141144,53	385936,48	Аналитический	Mt=0.1	—
5958	141144,56	385936,48	Аналитический	Mt=0.1	—
5959	141183,43	385932,11	Аналитический	Mt=0.1	—
5960	141222,01	385927,71	Аналитический	Mt=0.1	—
5961	141261,89	385923,20	Аналитический	Mt=0.1	—
5962	141301,23	385918,80	Аналитический	Mt=0.1	—
5963	141303,65	385918,80	Аналитический	Mt=0.1	—
5964	141332,51	385922,20	Аналитический	Mt=0.1	—
5965	141332,59	385922,21	Аналитический	Mt=0.1	—
5966	141371,85	385927,15	Аналитический	Mt=0.1	—
5967	141411,25	385931,85	Аналитический	Mt=0.1	—

1	2	3	4	5	6
5968	141450,39	385936,53	Аналитический	Mt=0.1	—
5969	141489,68	385941,31	Аналитический	Mt=0.1	—
5970	141529,39	385946,08	Аналитический	Mt=0.1	—
5971	141568,90	385950,79	Аналитический	Mt=0.1	—
5972	141608,65	385955,64	Аналитический	Mt=0.1	—
5973	141647,34	385960,29	Аналитический	Mt=0.1	—
5974	141647,37	385960,29	Аналитический	Mt=0.1	—
5975	141686,19	385965,05	Аналитический	Mt=0.1	—
5976	141724,74	385969,73	Аналитический	Mt=0.1	—
5977	141764,59	385974,59	Аналитический	Mt=0.1	—
5978	141803,85	385979,44	Аналитический	Mt=0.1	—
5979	141832,68	385982,83	Аналитический	Mt=0.1	—
5980	141832,76	385982,84	Аналитический	Mt=0.1	—
5981	141872,02	385987,78	Аналитический	Mt=0.1	—
5982	141911,42	385992,48	Аналитический	Mt=0.1	—
5983	141950,56	385997,16	Аналитический	Mt=0.1	—
5984	141989,85	386001,94	Аналитический	Mt=0.1	—
5985	142029,55	386006,71	Аналитический	Mt=0.1	—
5986	142069,06	386011,42	Аналитический	Mt=0.1	—
5987	142108,82	386016,27	Аналитический	Mt=0.1	—
5988	142147,51	386020,92	Аналитический	Mt=0.1	—
5989	142147,54	386020,92	Аналитический	Mt=0.1	—
5990	142186,36	386025,68	Аналитический	Mt=0.1	—
5991	142224,90	386030,36	Аналитический	Mt=0.1	—
5992	142264,76	386035,22	Аналитический	Mt=0.1	—
5993	142304,01	386040,07	Аналитический	Mt=0.1	—
5994	142332,84	386043,46	Аналитический	Mt=0.1	—
5995	142332,92	386043,47	Аналитический	Mt=0.1	—
5996	142372,19	386048,41	Аналитический	Mt=0.1	—
5997	142411,59	386053,10	Аналитический	Mt=0.1	—
5998	142450,73	386057,78	Аналитический	Mt=0.1	—
5999	142490,02	386062,56	Аналитический	Mt=0.1	—
6000	142529,72	386067,34	Аналитический	Mt=0.1	—
6001	142569,23	386072,05	Аналитический	Mt=0.1	—
6002	142608,98	386076,89	Аналитический	Mt=0.1	—
6003	142647,70	386081,55	Аналитический	Mt=0.1	—
6004	142686,52	386086,31	Аналитический	Mt=0.1	—
6005	142725,07	386090,99	Аналитический	Mt=0.1	—
6006	142764,91	386095,85	Аналитический	Mt=0.1	—
6007	142804,21	386100,70	Аналитический	Mt=0.1	—
6008	142805,37	386100,91	Аналитический	Mt=0.1	—
6009	142860,73	386114,12	Аналитический	Mt=0.1	—
6010	142909,11	386124,01	Аналитический	Mt=0.1	—
6011	142909,18	386124,03	Аналитический	Mt=0.1	—
6012	142958,48	386134,44	Аналитический	Mt=0.1	—
6013	142990,20	386140,97	Аналитический	Mt=0.1	—
6014	143029,07	386148,82	Аналитический	Mt=0.1	—
6015	143080,74	386151,51	Аналитический	Mt=0.1	—
6016	143081,58	386150,97	Аналитический	Mt=0.1	—
6017	143090,42	386150,27	Аналитический	Mt=0.1	—
6018	143091,25	386150,36	Аналитический	Mt=0.1	—
6019	143185,21	386139,57	Аналитический	Mt=0.1	—
6020	143612,77	385987,89	Аналитический	Mt=0.1	—
6021	143637,10	385958,42	Аналитический	Mt=0.1	—
6022	143644,83	385952,17	Аналитический	Mt=0.1	—
6023	143868,67	385835,55	Аналитический	Mt=0.1	—

1	2	3	4	5	6
6024	143874,84	385833,31	Аналитический	Mt=0.1	—
6025	144116,31	385780,07	Аналитический	Mt=0.1	—
6026	144130,66	385781,15	Аналитический	Mt=0.1	—
6027	144920,53	386084,96	Аналитический	Mt=0.1	—
6028	144930,26	386091,70	Аналитический	Mt=0.1	—
6029	144939,34	386101,92	Аналитический	Mt=0.1	—
6030	144970,26	386134,23	Аналитический	Mt=0.1	—
6031	144971,23	386135,30	Аналитический	Mt=0.1	—
6032	145300,34	386521,43	Аналитический	Mt=0.1	—
6033	145312,24	386528,37	Аналитический	Mt=0.1	—
6034	145354,46	386534,36	Аналитический	Mt=0.1	—
6035	148042,04	386667,44	Аналитический	Mt=0.1	—
6036	148042,93	386667,50	Аналитический	Mt=0.1	—
6037	148376,69	386696,03	Аналитический	Mt=0.1	—
6038	148647,56	386667,97	Аналитический	Mt=0.1	—
6039	148781,94	386564,93	Аналитический	Mt=0.1	—
6040	148790,21	386560,75	Аналитический	Mt=0.1	—
6041	149199,43	386442,46	Аналитический	Mt=0.1	—
6042	150060,35	386025,62	Аналитический	Mt=0.1	—
6043	150307,91	385841,61	Аналитический	Mt=0.1	—
6044	150321,80	385826,97	Аналитический	Mt=0.1	—
6045	150336,53	385811,49	Аналитический	Mt=0.1	—
6046	150350,63	385796,68	Аналитический	Mt=0.1	—
6047	150378,58	385767,41	Аналитический	Mt=0.1	—
6048	150406,56	385738,04	Аналитический	Mt=0.1	—
6049	150433,90	385709,33	Аналитический	Mt=0.1	—
6050	150459,93	385681,79	Аналитический	Mt=0.1	—
6051	150464,93	385678,82	Аналитический	Mt=0.1	—
6052	150495,38	385670,81	Аналитический	Mt=0.1	—
6053	150560,94	385653,53	Аналитический	Mt=0.1	—
6054	150567,87	385648,38	Аналитический	Mt=0.1	—
6055	150577,68	385643,97	Аналитический	Mt=0.1	—
6056	150713,26	385615,73	Аналитический	Mt=0.1	—
6057	150749,60	385601,92	Аналитический	Mt=0.1	—
6058	150786,56	385587,85	Аналитический	Mt=0.1	—
6059	150828,79	385571,63	Аналитический	Mt=0.1	—
6060	150834,00	385571,02	Аналитический	Mt=0.1	—
6061	150838,05	385571,57	Аналитический	Mt=0.1	—
6062	150843,29	385572,23	Аналитический	Mt=0.1	—
6063	150847,00	385572,65	Аналитический	Mt=0.1	—
6064	150848,68	385572,83	Аналитический	Mt=0.1	—
6065	150850,21	385558,08	Аналитический	Mt=0.1	—
6066	150852,36	385528,76	Аналитический	Mt=0.1	—
6067	150858,31	385519,99	Аналитический	Mt=0.1	—
6068	150862,44	385518,94	Аналитический	Mt=0.1	—
6069	150900,76	385517,19	Аналитический	Mt=0.1	—
6070	150940,25	385514,70	Аналитический	Mt=0.1	—
6071	150979,47	385511,07	Аналитический	Mt=0.1	—
6072	150979,87	385511,05	Аналитический	Mt=0.1	—
6073	151017,33	385509,00	Аналитический	Mt=0.1	—
6074	151017,75	385508,98	Аналитический	Mt=0.1	—
6075	151048,44	385508,51	Аналитический	Mt=0.1	—
6076	151048,53	385508,51	Аналитический	Mt=0.1	—
6077	151065,58	385508,39	Аналитический	Mt=0.1	—
6078	151086,09	385506,71	Аналитический	Mt=0.1	—
6079	151086,21	385506,70	Аналитический	Mt=0.1	—

1	2	3	4	5	6
6080	151119,28	385504,34	Аналитический	Mt=0.1	—
6081	151159,16	385501,52	Аналитический	Mt=0.1	—
6082	151197,64	385498,88	Аналитический	Mt=0.1	—
6083	151235,13	385496,15	Аналитический	Mt=0.1	—
6084	151273,51	385493,38	Аналитический	Mt=0.1	—
6085	151298,13	385491,62	Аналитический	Mt=0.1	—
6086	151341,67	385477,78	Аналитический	Mt=0.1	—
6087	151397,45	385442,46	Аналитический	Mt=0.1	—
6088	151397,83	385442,14	Аналитический	Mt=0.1	—
6089	151426,98	385417,09	Аналитический	Mt=0.1	—
6090	151454,66	385393,40	Аналитический	Mt=0.1	—
6091	151478,45	385372,64	Аналитический	Mt=0.1	—
6092	151488,49	385370,49	Аналитический	Mt=0.1	—
6093	151503,82	385375,13	Аналитический	Mt=0.1	—
6094	151564,64	385336,63	Аналитический	Mt=0.1	—
6095	151579,71	385321,46	Аналитический	Mt=0.1	—
6096	151587,14	385318,33	Аналитический	Mt=0.1	—
6097	151593,62	385318,28	Аналитический	Mt=0.1	—
6098	151648,29	385283,67	Аналитический	Mt=0.1	—
6099	151663,26	385279,84	Аналитический	Mt=0.1	—
6100	151670,62	385281,45	Аналитический	Mt=0.1	—
6101	152119,57	385453,69	Аналитический	Mt=0.1	—
6102	152451,73	385502,91	Аналитический	Mt=0.1	—
6103	152562,01	385502,28	Аналитический	Mt=0.1	—
6104	152562,53	385501,42	Аналитический	Mt=0.1	—
6105	152571,82	385496,31	Аналитический	Mt=0.1	—
6106	152572,76	385496,37	Аналитический	Mt=0.1	—
6107	152612,93	385500,79	Аналитический	Mt=0.1	—
6108	152623,32	385501,93	Аналитический	Mt=0.1	—
6109	152888,88	385500,42	Аналитический	Mt=0.1	—
6110	152893,61	385500,84	Аналитический	Mt=0.1	—
6111	153166,71	385551,83	Аналитический	Mt=0.1	—
6112	153243,22	385559,80	Аналитический	Mt=0.1	—
6113	153257,96	385559,97	Аналитический	Mt=0.1	—
6114	153257,99	385559,97	Аналитический	Mt=0.1	—
6115	153297,49	385560,54	Аналитический	Mt=0.1	—
6116	153334,22	385560,99	Аналитический	Mt=0.1	—
6117	153371,54	385561,29	Аналитический	Mt=0.1	—
6118	153372,90	385561,39	Аналитический	Mt=0.1	—
6119	153418,07	385567,65	Аналитический	Mt=0.1	—
6120	153459,09	385573,06	Аналитический	Mt=0.1	—
6121	153459,12	385573,07	Аналитический	Mt=0.1	—
6122	153500,77	385578,68	Аналитический	Mt=0.1	—
6123	153522,51	385581,55	Аналитический	Mt=0.1	—
6124	153543,79	385584,37	Аналитический	Mt=0.1	—
6125	153586,48	385590,02	Аналитический	Mt=0.1	—
6126	153628,27	385595,48	Аналитический	Mt=0.1	—
6127	153628,31	385595,48	Аналитический	Mt=0.1	—
6128	153671,17	385601,22	Аналитический	Mt=0.1	—
6129	153712,40	385606,59	Аналитический	Mt=0.1	—
6130	153755,70	385612,26	Аналитический	Mt=0.1	—
6131	153786,53	385616,37	Аналитический	Mt=0.1	—
6132	154127,69	385651,89	Аналитический	Mt=0.1	—
6133	154161,63	385654,31	Аналитический	Mt=0.1	—
6134	154189,44	385656,27	Аналитический	Mt=0.1	—
6135	154189,47	385656,27	Аналитический	Mt=0.1	—

1	2	3	4	5	6
6136	154222,94	385658,75	Аналитический	Mt=0.1	—
6137	154259,04	385661,32	Аналитический	Mt=0.1	—
6138	154292,57	385663,69	Аналитический	Mt=0.1	—
6139	154343,95	385667,39	Аналитический	Mt=0.1	—
6140	154393,51	385670,78	Аналитический	Mt=0.1	—
6141	154393,56	385670,79	Аналитический	Mt=0.1	—
6142	154431,88	385673,61	Аналитический	Mt=0.1	—
6143	154432,01	385673,62	Аналитический	Mt=0.1	—
6144	154477,66	385677,57	Аналитический	Mt=0.1	—
6145	154477,74	385677,58	Аналитический	Mt=0.1	—
6146	154516,67	385681,23	Аналитический	Mt=0.1	—
6147	154516,77	385681,24	Аналитический	Mt=0.1	—
6148	154516,98	385681,26	Аналитический	Mt=0.1	—
6149	154559,05	385684,95	Аналитический	Mt=0.1	—
6150	154559,11	385684,96	Аналитический	Mt=0.1	—
6151	154568,35	385685,83	Аналитический	Mt=0.1	—
6152	154607,87	385689,56	Аналитический	Mt=0.1	—
6153	154643,65	385692,81	Аналитический	Mt=0.1	—
6154	154643,68	385692,82	Аналитический	Mt=0.1	—
6155	154680,15	385696,24	Аналитический	Mt=0.1	—
6156	154680,49	385696,27	Аналитический	Mt=0.1	—
6157	154724,91	385701,87	Аналитический	Mt=0.1	—
6158	154765,09	385706,98	Аналитический	Mt=0.1	—
6159	154765,13	385706,99	Аналитический	Mt=0.1	—
6160	154803,02	385711,96	Аналитический	Mt=0.1	—
6161	154841,52	385716,95	Аналитический	Mt=0.1	—
6162	154881,96	385722,04	Аналитический	Mt=0.1	—
6163	154882,00	385722,05	Аналитический	Mt=0.1	—
6164	154923,61	385727,48	Аналитический	Mt=0.1	—
6165	154964,33	385732,67	Аналитический	Mt=0.1	—
6166	154984,52	385735,23	Аналитический	Mt=0.1	—
6167	155514,21	385707,66	Аналитический	Mt=0.1	—
6168	155843,71	385612,02	Аналитический	Mt=0.1	—
6169	155847,70	385611,21	Аналитический	Mt=0.1	—
6170	155848,10	385611,16	Аналитический	Mt=0.1	—
6171	155858,06	385604,70	Аналитический	Mt=0.1	—
6172	155895,29	385580,61	Аналитический	Mt=0.1	—
6173	155895,32	385580,59	Аналитический	Mt=0.1	—
6174	155931,47	385557,36	Аналитический	Mt=0.1	—
6175	155935,14	385555,88	Аналитический	Mt=0.1	—
6176	155970,45	385548,90	Аналитический	Mt=0.1	—
6177	155970,87	385548,83	Аналитический	Mt=0.1	—
6178	155974,46	385548,26	Аналитический	Mt=0.1	—
6179	156014,79	385541,65	Аналитический	Mt=0.1	—
6180	156014,86	385541,64	Аналитический	Mt=0.1	—
6181	156054,31	385535,42	Аналитический	Mt=0.1	—
6182	156093,16	385529,23	Аналитический	Mt=0.1	—
6183	156131,85	385523,08	Аналитический	Mt=0.1	—
6184	156170,88	385516,87	Аналитический	Mt=0.1	—
6185	156209,78	385510,57	Аналитический	Mt=0.1	—
6186	156209,82	385510,56	Аналитический	Mt=0.1	—
6187	156249,66	385504,26	Аналитический	Mt=0.1	—
6188	156288,15	385498,21	Аналитический	Mt=0.1	—
6189	156325,84	385492,17	Аналитический	Mt=0.1	—
6190	156328,71	385492,11	Аналитический	Mt=0.1	—
6191	156361,32	385495,80	Аналитический	Mt=0.1	—

1	2	3	4	5	6
6192	156364,32	385496,60	Аналитический	Mt=0.1	—
6193	156400,40	385512,14	Аналитический	Mt=0.1	—
6194	156424,61	385518,84	Аналитический	Mt=0.1	—
6195	156466,30	385520,35	Аналитический	Mt=0.1	—
6196	156470,40	385520,49	Аналитический	Mt=0.1	—
6197	156510,18	385521,81	Аналитический	Mt=0.1	—
6198	156510,23	385521,81	Аналитический	Mt=0.1	—
6199	156546,64	385523,17	Аналитический	Mt=0.1	—
6200	156572,95	385524,05	Аналитический	Mt=0.1	—
6201	156764,49	385501,03	Аналитический	Mt=0.1	—
6202	157420,75	385345,11	Аналитический	Mt=0.1	—
6203	157425,37	385343,54	Аналитический	Mt=0.1	—
6204	157441,26	385338,10	Аналитический	Mt=0.1	—
6205	157463,92	385330,35	Аналитический	Mt=0.1	—
6206	157463,96	385330,34	Аналитический	Mt=0.1	—
6207	157490,76	385321,28	Аналитический	Mt=0.1	—
6208	157525,82	385309,42	Аналитический	Mt=0.1	—
6209	157541,52	385304,02	Аналитический	Mt=0.1	—
6210	157574,26	385292,59	Аналитический	Mt=0.1	—
6211	157603,15	385282,38	Аналитический	Mt=0.1	—
6212	157603,97	385282,12	Аналитический	Mt=0.1	—
6213	157618,57	385278,26	Аналитический	Mt=0.1	—
6214	157648,07	385267,77	Аналитический	Mt=0.1	—
6215	157648,22	385267,72	Аналитический	Mt=0.1	—
6216	157682,23	385256,20	Аналитический	Mt=0.1	—
6217	157713,07	385245,56	Аналитический	Mt=0.1	—
6218	157713,14	385245,54	Аналитический	Mt=0.1	—
6219	157744,17	385235,05	Аналитический	Mt=0.1	—
6220	157749,82	385234,73	Аналитический	Mt=0.1	—
6221	157785,47	385242,51	Аналитический	Mt=0.1	—
6222	157785,54	385242,53	Аналитический	Mt=0.1	—
6223	157812,94	385248,71	Аналитический	Mt=0.1	—
6224	157919,21	385206,07	Аналитический	Mt=0.1	—
6225	157932,80	385195,94	Аналитический	Mt=0.1	—
6226	157964,93	385172,08	Аналитический	Mt=0.1	—
6227	157995,78	385149,13	Аналитический	Mt=0.1	—
6228	158030,11	385123,66	Аналитический	Mt=0.1	—
6229	158060,54	385101,08	Аналитический	Mt=0.1	—
6230	158060,58	385101,05	Аналитический	Mt=0.1	—
6231	158091,34	385078,43	Аналитический	Mt=0.1	—
6232	158122,84	385055,22	Аналитический	Mt=0.1	—
6233	158152,06	385033,59	Аналитический	Mt=0.1	—
6234	158183,62	385010,07	Аналитический	Mt=0.1	—
6235	158212,50	384988,51	Аналитический	Mt=0.1	—
6236	158241,44	384966,95	Аналитический	Mt=0.1	—
6237	158271,53	384944,63	Аналитический	Mt=0.1	—
6238	158303,52	384920,70	Аналитический	Mt=0.1	—
6239	158303,56	384920,67	Аналитический	Mt=0.1	—
6240	158334,70	384897,59	Аналитический	Mt=0.1	—
6241	158366,07	384874,24	Аналитический	Mt=0.1	—
6242	158398,30	384850,20	Аналитический	Mt=0.1	—
6243	158398,34	384850,17	Аналитический	Mt=0.1	—
6244	158428,10	384828,20	Аналитический	Mt=0.1	—
6245	158460,46	384804,34	Аналитический	Mt=0.1	—
6246	158494,05	384779,43	Аналитический	Mt=0.1	—
6247	158498,07	384777,59	Аналитический	Mt=0.1	—

1	2	3	4	5	6
6248	158538,67	384768,62	Аналитический	Mt=0.1	—
6249	158585,47	384757,94	Аналитический	Mt=0.1	—
6250	158585,54	384757,92	Аналитический	Mt=0.1	—
6251	158593,32	384756,20	Аналитический	Mt=0.1	—
6252	158597,00	384755,36	Аналитический	Mt=0.1	—
6253	158600,60	384754,37	Аналитический	Mt=0.1	—
6254	158601,98	384754,09	Аналитический	Mt=0.1	—
6255	158605,18	384753,65	Аналитический	Mt=0.1	—
6256	158608,91	384752,80	Аналитический	Mt=0.1	—
6257	158612,74	384751,93	Аналитический	Mt=0.1	—
6258	158612,92	384751,89	Аналитический	Mt=0.1	—
6259	158616,83	384751,08	Аналитический	Mt=0.1	—
6260	158622,95	384749,77	Аналитический	Mt=0.1	—
6261	158653,11	384743,20	Аналитический	Mt=0.1	—
6262	158657,90	384742,12	Аналитический	Mt=0.1	—
6263	158693,19	384715,72	Аналитический	Mt=0.1	—
6264	158693,25	384715,66	Аналитический	Mt=0.1	—
6265	158693,33	384715,58	Аналитический	Mt=0.1	—
6266	158721,85	384688,02	Аналитический	Mt=0.1	—
6267	158730,40	384679,63	Аналитический	Mt=0.1	—
6268	158749,26	384661,09	Аналитический	Mt=0.1	—
6269	158749,32	384661,03	Аналитический	Mt=0.1	—
6270	158765,53	384645,36	Аналитический	Mt=0.1	—
6271	158778,23	384633,08	Аналитический	Mt=0.1	—
6272	158804,60	384607,44	Аналитический	Mt=0.1	—
6273	158831,41	384581,32	Аналитический	Mt=0.1	—
6274	158859,57	384553,97	Аналитический	Mt=0.1	—
6275	158859,59	384553,95	Аналитический	Mt=0.1	—
6276	158887,19	384527,23	Аналитический	Mt=0.1	—
6277	158915,90	384499,32	Аналитический	Mt=0.1	—
6278	158915,95	384499,27	Аналитический	Mt=0.1	—
6279	158943,09	384473,23	Аналитический	Mt=0.1	—
6280	158973,08	384443,95	Аналитический	Mt=0.1	—
6281	158973,12	384443,91	Аналитический	Mt=0.1	—
6282	159000,72	384417,23	Аналитический	Mt=0.1	—
6283	159032,26	384386,57	Аналитический	Mt=0.1	—
6284	159063,89	384355,90	Аналитический	Mt=0.1	—
6285	159085,60	384334,88	Аналитический	Mt=0.1	—
6286	159090,02	384330,59	Аналитический	Mt=0.1	—
6287	159114,06	384307,34	Аналитический	Mt=0.1	—
6288	159143,06	384279,22	Аналитический	Mt=0.1	—
6289	159173,31	384249,91	Аналитический	Mt=0.1	—
6290	159202,89	384221,32	Аналитический	Mt=0.1	—
6291	159233,42	384191,72	Аналитический	Mt=0.1	—
6292	159262,98	384163,15	Аналитический	Mt=0.1	—
6293	159292,00	384135,06	Аналитический	Mt=0.1	—
6294	159321,79	384106,12	Аналитический	Mt=0.1	—
6295	159321,83	384106,08	Аналитический	Mt=0.1	—
6296	159350,71	384078,30	Аналитический	Mt=0.1	—
6297	159353,47	384076,38	Аналитический	Mt=0.1	—
6298	159390,77	384058,49	Аналитический	Mt=0.1	—
6299	159426,49	384041,22	Аналитический	Mt=0.1	—
6300	159464,24	384023,01	Аналитический	Mt=0.1	—
6301	159500,80	384005,37	Аналитический	Mt=0.1	—
6302	159536,83	383987,98	Аналитический	Mt=0.1	—
6303	159573,68	383970,12	Аналитический	Mt=0.1	—

1	2	3	4	5	6
6304	159608,58	383953,17	Аналитический	Mt=0.1	—
6305	159608,70	383953,11	Аналитический	Mt=0.1	—
6306	159652,23	383932,62	Аналитический	Mt=0.1	—
6307	159682,21	383917,67	Аналитический	Mt=0.1	—
6308	159682,40	383917,58	Аналитический	Mt=0.1	—
6309	159717,56	383900,91	Аналитический	Mt=0.1	—
6310	159755,03	383882,68	Аналитический	Mt=0.1	—
6311	159756,58	383882,07	Аналитический	Mt=0.1	—
6312	159796,40	383869,92	Аналитический	Mt=0.1	—
6313	159837,93	383847,95	Аналитический	Mt=0.1	—
6314	159873,59	383829,18	Аналитический	Mt=0.1	—
6315	159873,62	383829,17	Аналитический	Mt=0.1	—
6316	159910,43	383809,93	Аналитический	Mt=0.1	—
6317	159936,28	383796,36	Аналитический	Mt=0.1	—
6318	159947,09	383790,69	Аналитический	Mt=0.1	—
6319	159983,01	383771,85	Аналитический	Mt=0.1	—
6320	159988,58	383768,91	Аналитический	Mt=0.1	—
6321	160019,01	383752,88	Аналитический	Mt=0.1	—
6322	160019,04	383752,86	Аналитический	Mt=0.1	—
6323	160056,29	383733,41	Аналитический	Mt=0.1	—
6324	160082,78	383719,39	Аналитический	Mt=0.1	—
6325	160118,78	383700,42	Аналитический	Mt=0.1	—
6326	160153,10	383682,38	Аналитический	Mt=0.1	—
6327	160188,62	383663,78	Аналитический	Mt=0.1	—
6328	160223,25	383645,54	Аналитический	Mt=0.1	—
6329	160258,59	383626,98	Аналитический	Mt=0.1	—
6330	160292,57	383608,90	Аналитический	Mt=0.1	—
6331	160292,66	383608,86	Аналитический	Mt=0.1	—
6332	160327,22	383590,88	Аналитический	Mt=0.1	—
6333	160361,03	383573,15	Аналитический	Mt=0.1	—
6334	160378,11	383564,13	Аналитический	Mt=0.1	—
6335	160395,85	383554,77	Аналитический	Mt=0.1	—
6336	160395,89	383554,76	Аналитический	Mt=0.1	—
6337	160430,93	383536,44	Аналитический	Mt=0.1	—
6338	160464,94	383518,35	Аналитический	Mt=0.1	—
6339	160464,97	383518,34	Аналитический	Mt=0.1	—
6340	160499,61	383500,03	Аналитический	Mt=0.1	—
6341	160534,30	383481,74	Аналитический	Mt=0.1	—
6342	160569,38	383463,19	Аналитический	Mt=0.1	—
6343	160603,04	383445,15	Аналитический	Mt=0.1	—
6344	160603,18	383445,07	Аналитический	Mt=0.1	—
6345	160637,84	383427,15	Аналитический	Mt=0.1	—
6346	160671,96	383409,17	Аналитический	Mt=0.1	—
6347	160705,12	383391,37	Аналитический	Mt=0.1	—
6348	160740,95	383371,84	Аналитический	Mt=0.1	—
6349	160770,12	383356,02	Аналитический	Mt=0.1	—
6350	161149,09	383130,26	Аналитический	Mt=0.1	—
6351	161296,06	382935,85	Аналитический	Mt=0.1	—
6352	161308,73	382927,01	Аналитический	Mt=0.1	—
6353	161309,44	382926,80	Аналитический	Mt=0.1	—
6354	161535,70	382865,32	Аналитический	Mt=0.1	—
6355	161715,55	382759,05	Аналитический	Mt=0.1	—
6356	161869,53	382332,55	Аналитический	Mt=0.1	—
6357	161879,01	382320,35	Аналитический	Mt=0.1	—
6358	161887,30	382316,71	Аналитический	Mt=0.1	—
6359	162093,08	382268,16	Аналитический	Mt=0.1	—

1	2	3	4	5	6
6360	162552,10	382096,78	Аналитический	Mt=0.1	—
6361	162555,94	382095,69	Аналитический	Mt=0.1	—
6362	162775,74	382051,73	Аналитический	Mt=0.1	—
6363	162897,61	381972,29	Аналитический	Mt=0.1	—
6364	162957,51	381912,12	Аналитический	Mt=0.1	—
6365	162961,55	381907,51	Аналитический	Mt=0.1	—
6366	162980,39	381885,89	Аналитический	Mt=0.1	—
6367	162980,44	381885,82	Аналитический	Mt=0.1	—
6368	163013,37	381848,63	Аналитический	Mt=0.1	—
6369	163039,78	381818,50	Аналитический	Mt=0.1	—
6370	163039,82	381818,46	Аналитический	Mt=0.1	—
6371	163058,67	381797,18	Аналитический	Mt=0.1	—
6372	163072,97	381778,72	Аналитический	Mt=0.1	—
6373	163090,66	381755,80	Аналитический	Mt=0.1	—
6374	163101,02	381742,34	Аналитический	Mt=0.1	—
6375	163109,97	381738,21	Аналитический	Mt=0.1	—
6376	163146,66	381740,11	Аналитический	Mt=0.1	—
6377	163146,79	381740,12	Аналитический	Mt=0.1	—
6378	163186,97	381742,72	Аналитический	Mt=0.1	—
6379	163226,20	381745,13	Аналитический	Mt=0.1	—
6380	163265,78	381747,65	Аналитический	Mt=0.1	—
6381	163305,08	381750,10	Аналитический	Mt=0.1	—
6382	163305,11	381750,10	Аналитический	Mt=0.1	—
6383	163347,09	381752,85	Аналитический	Mt=0.1	—
6384	163347,16	381752,86	Аналитический	Mt=0.1	—
6385	163386,13	381755,67	Аналитический	Mt=0.1	—
6386	163426,82	381757,91	Аналитический	Mt=0.1	—
6387	163465,03	381758,76	Аналитический	Mt=0.1	—
6388	163504,08	381759,06	Аналитический	Mt=0.1	—
6389	163542,45	381759,05	Аналитический	Mt=0.1	—
6390	163542,53	381759,05	Аналитический	Mt=0.1	—
6391	163581,16	381759,35	Аналитический	Mt=0.1	—
6392	163581,32	381759,35	Аналитический	Mt=0.1	—
6393	163620,23	381760,24	Аналитический	Mt=0.1	—
6394	163644,15	381760,51	Аналитический	Mt=0.1	—
6395	163686,33	381748,90	Аналитический	Mt=0.1	—
6396	163687,91	381748,27	Аналитический	Mt=0.1	—
6397	163692,25	381746,49	Аналитический	Mt=0.1	—
6398	163692,33	381746,46	Аналитический	Mt=0.1	—
6399	163729,95	381731,38	Аналитический	Mt=0.1	—
6400	163767,14	381716,42	Аналитический	Mt=0.1	—
6401	163803,29	381701,95	Аналитический	Mt=0.1	—
6402	163841,48	381686,15	Аналитический	Mt=0.1	—
6403	163841,57	381686,11	Аналитический	Mt=0.1	—
6404	163889,15	381666,94	Аналитический	Mt=0.1	—
6405	163889,22	381666,91	Аналитический	Mt=0.1	—
6406	163930,07	381650,77	Аналитический	Mt=0.1	—
6407	163964,35	381637,00	Аналитический	Mt=0.1	—
6408	163998,84	381623,25	Аналитический	Mt=0.1	—
6409	163998,91	381623,23	Аналитический	Mt=0.1	—
6410	164038,68	381607,69	Аналитический	Mt=0.1	—
6411	164078,15	381591,40	Аналитический	Mt=0.1	—
6412	164078,26	381591,36	Аналитический	Mt=0.1	—
6413	164089,84	381586,74	Аналитический	Mt=0.1	—
6414	164536,01	381393,99	Аналитический	Mt=0.1	—
6415	164540,98	381392,43	Аналитический	Mt=0.1	—

1	2	3	4	5	6
6416	164656,87	381369,08	Аналитический	Mt=0.1	—
6417	164663,65	381366,81	Аналитический	Mt=0.1	—
6418	164663,85	381366,74	Аналитический	Mt=0.1	—
6419	164704,23	381354,13	Аналитический	Mt=0.1	—
6420	164745,36	381340,72	Аналитический	Mt=0.1	—
6421	164747,43	381340,27	Аналитический	Mt=0.1	—
6422	164772,66	381337,36	Аналитический	Mt=0.1	—
6423	164811,63	381332,50	Аналитический	Mt=0.1	—
6424	164811,79	381332,48	Аналитический	Mt=0.1	—
6425	164853,78	381327,89	Аналитический	Mt=0.1	—
6426	164873,29	381325,46	Аналитический	Mt=0.1	—
6427	165123,65	381275,01	Аналитический	Mt=0.1	—
6428	165290,13	381190,38	Аналитический	Mt=0.1	—
6429	165426,05	381104,78	Аналитический	Mt=0.1	—
6430	165773,95	380800,07	Аналитический	Mt=0.1	—
6431	166253,93	380279,13	Аналитический	Mt=0.1	—
6432	166357,05	380148,00	Аналитический	Mt=0.1	—
6433	166361,43	380127,04	Аналитический	Mt=0.1	—
6434	166361,83	380125,65	Аналитический	Mt=0.1	—
6435	166370,58	380101,11	Аналитический	Mt=0.1	—
6436	166374,83	380095,75	Аналитический	Mt=0.1	—
6437	166412,74	380071,40	Аналитический	Mt=0.1	—
6438	166413,47	380070,98	Аналитический	Mt=0.1	—
6439	166420,62	380067,15	Аналитический	Mt=0.1	—
6440	166421,70	380065,78	Аналитический	Mt=0.1	—
6441	166430,13	380058,89	Аналитический	Mt=0.1	—
6442	166525,36	380011,04	Аналитический	Mt=0.1	—
6443	166552,57	379996,47	Аналитический	Mt=0.1	—
6444	166587,42	379977,80	Аналитический	Mt=0.1	—
6445	166622,21	379959,16	Аналитический	Mt=0.1	—
6446	166656,80	379940,63	Аналитический	Mt=0.1	—
6447	166692,15	379921,70	Аналитический	Mt=0.1	—
6448	166727,57	379902,72	Аналитический	Mt=0.1	—
6449	166762,01	379884,27	Аналитический	Mt=0.1	—
6450	166796,92	379865,57	Аналитический	Mt=0.1	—
6451	166831,48	379847,05	Аналитический	Mt=0.1	—
6452	166866,23	379828,44	Аналитический	Mt=0.1	—
6453	166900,79	379809,93	Аналитический	Mt=0.1	—
6454	166934,79	379791,71	Аналитический	Mt=0.1	—
6455	166941,78	379787,23	Аналитический	Mt=0.1	—
6456	166945,20	379784,94	Аналитический	Mt=0.1	—
6457	166945,62	379784,68	Аналитический	Mt=0.1	—
6458	166958,58	379776,85	Аналитический	Mt=0.1	—
6459	166988,61	379758,17	Аналитический	Mt=0.1	—
6460	166988,67	379758,13	Аналитический	Mt=0.1	—
6461	167021,44	379738,06	Аналитический	Mt=0.1	—
6462	167045,67	379723,05	Аналитический	Mt=0.1	—
6463	167154,27	379646,35	Аналитический	Mt=0.1	—
6464	167841,71	378949,39	Аналитический	Mt=0.1	—
6465	167842,14	378948,97	Аналитический	Mt=0.1	—
6466	168379,64	378429,76	Аналитический	Mt=0.1	—
6467	168392,97	378410,82	Аналитический	Mt=0.1	—
6468	168415,24	378378,26	Аналитический	Mt=0.1	—
6469	168416,27	378376,97	Аналитический	Mt=0.1	—
6470	168426,65	378365,95	Аналитический	Mt=0.1	—
6471	168426,78	378365,82	Аналитический	Mt=0.1	—

1	2	3	4	5	6
6472	168449,32	378342,72	Аналитический	Mt=0.1	—
6473	168482,22	378308,67	Аналитический	Mt=0.1	—
6474	168482,31	378308,57	Аналитический	Mt=0.1	—
6475	168515,40	378275,21	Аналитический	Mt=0.1	—
6476	168543,09	378246,40	Аналитический	Mt=0.1	—
6477	168543,12	378246,37	Аналитический	Mt=0.1	—
6478	168570,56	378218,06	Аналитический	Mt=0.1	—
6479	168570,62	378218,00	Аналитический	Mt=0.1	—
6480	168599,53	378188,64	Аналитический	Mt=0.1	—
6481	168627,54	378159,86	Аналитический	Mt=0.1	—
6482	168654,60	378131,91	Аналитический	Mt=0.1	—
6483	168654,65	378131,86	Аналитический	Mt=0.1	—
6484	168684,13	378101,81	Аналитический	Mt=0.1	—
6485	168712,73	378072,50	Аналитический	Mt=0.1	—
6486	168739,54	378044,92	Аналитический	Mt=0.1	—
6487	168767,02	378016,73	Аналитический	Mt=0.1	—
6488	168775,87	378007,62	Аналитический	Mt=0.1	—
6489	168792,87	377990,02	Аналитический	Mt=0.1	—
6490	168795,65	377987,15	Аналитический	Mt=0.1	—
6491	168795,67	377987,13	Аналитический	Mt=0.1	—
6492	168823,86	377958,23	Аналитический	Mt=0.1	—
6493	168849,97	377931,35	Аналитический	Mt=0.1	—
6494	168877,57	377902,91	Аналитический	Mt=0.1	—
6495	168911,28	377868,10	Аналитический	Mt=0.1	—
6496	168926,93	377852,00	Аналитический	Mt=0.1	—
6497	168927,07	377851,86	Аналитический	Mt=0.1	—
6498	168947,64	377831,50	Аналитический	Mt=0.1	—
6499	168973,32	377805,26	Аналитический	Mt=0.1	—
6500	169002,17	377775,58	Аналитический	Mt=0.1	—
6501	169030,20	377746,65	Аналитический	Mt=0.1	—
6502	169058,50	377717,22	Аналитический	Mt=0.1	—
6503	169079,39	377692,08	Аналитический	Mt=0.1	—
6504	169097,47	377670,17	Аналитический	Mt=0.1	—
6505	169117,98	377645,39	Аналитический	Mt=0.1	—
6506	169118,02	377645,35	Аналитический	Mt=0.1	—
6507	169142,54	377616,03	Аналитический	Mt=0.1	—
6508	169163,38	377589,96	Аналитический	Mt=0.1	—
6509	169170,45	377586,05	Аналитический	Mt=0.1	—
6510	169178,18	377585,16	Аналитический	Mt=0.1	—
6511	169537,20	377181,61	Аналитический	Mt=0.1	—
6512	169537,52	377181,26	Аналитический	Mt=0.1	—
6513	170468,57	376173,88	Аналитический	Mt=0.1	—
6514	170503,51	376111,52	Аналитический	Mt=0.1	—
6515	170503,51	376111,49	Аналитический	Mt=0.1	—
6516	170503,47	376111,18	Аналитический	Mt=0.1	—
6517	170502,78	376104,96	Аналитический	Mt=0.1	—
6518	170504,08	376098,60	Аналитический	Mt=0.1	—
6519	170524,24	376062,70	Аналитический	Mt=0.1	—
6520	170541,44	376031,84	Аналитический	Mt=0.1	—
6521	170541,46	376031,81	Аналитический	Mt=0.1	—
6522	170555,66	376006,50	Аналитический	Mt=0.1	—
6523	170577,55	375967,52	Аналитический	Mt=0.1	—
6524	170577,58	375967,47	Аналитический	Mt=0.1	—
6525	170595,97	375935,13	Аналитический	Mt=0.1	—
6526	170614,94	375900,32	Аналитический	Mt=0.1	—
6527	170634,10	375865,11	Аналитический	Mt=0.1	—

1	2	3	4	5	6
6528	170634,13	375865,05	Аналитический	Mt=0.1	—
6529	170653,25	375830,48	Аналитический	Mt=0.1	—
6530	170672,34	375795,82	Аналитический	Mt=0.1	—
6531	170690,66	375762,27	Аналитический	Mt=0.1	—
6532	170704,44	375737,11	Аналитический	Mt=0.1	—
6533	170704,61	375736,81	Аналитический	Mt=0.1	—
6534	170706,33	375733,89	Аналитический	Mt=0.1	—
6535	170734,28	375685,86	Аналитический	Mt=0.1	—
6536	170734,38	375685,69	Аналитический	Mt=0.1	—
6537	170755,61	375650,74	Аналитический	Mt=0.1	—
6538	170757,29	375648,63	Аналитический	Mt=0.1	—
6539	170782,46	375624,23	Аналитический	Mt=0.1	—
6540	170782,54	375624,15	Аналитический	Mt=0.1	—
6541	170809,69	375598,39	Аналитический	Mt=0.1	—
6542	170820,00	375595,92	Аналитический	Mt=0.1	—
6543	170825,49	375599,75	Аналитический	Mt=0.1	—
6544	170836,68	375614,78	Аналитический	Mt=0.1	—
6545	170864,93	375624,49	Аналитический	Mt=0.1	—
6546	170865,05	375624,40	Аналитический	Mt=0.1	—
6547	170868,88	375621,32	Аналитический	Mt=0.1	—
6548	170869,19	375621,08	Аналитический	Mt=0.1	—
6549	170892,15	375603,99	Аналитический	Mt=0.1	—
6550	170924,22	375579,94	Аналитический	Mt=0.1	—
6551	170954,54	375557,11	Аналитический	Mt=0.1	—
6552	170985,34	375534,03	Аналитический	Mt=0.1	—
6553	170991,24	375531,92	Аналитический	Mt=0.1	—
6554	171004,32	375531,35	Аналитический	Mt=0.1	—
6555	171382,80	375271,69	Аналитический	Mt=0.1	—
6556	171384,65	375270,53	Аналитический	Mt=0.1	—
6557	172393,51	374701,04	Аналитический	Mt=0.1	—
6558	172393,88	374700,84	Аналитический	Mt=0.1	—
6559	172479,56	374654,35	Аналитический	Mt=0.1	—
6560	172650,77	374561,45	Аналитический	Mt=0.1	—
6561	173213,86	373889,22	Аналитический	Mt=0.1	—
6562	173216,88	373886,18	Аналитический	Mt=0.1	—
6563	173403,24	373728,68	Аналитический	Mt=0.1	—
6564	173404,67	373727,55	Аналитический	Mt=0.1	—
6565	174103,22	373219,48	Аналитический	Mt=0.1	—
6566	174781,31	372651,12	Аналитический	Mt=0.1	—
6567	175466,89	371929,38	Аналитический	Mt=0.1	—
6568	175830,28	371540,70	Аналитический	Mt=0.1	—
6569	175830,96	371539,99	Аналитический	Mt=0.1	—
6570	176173,41	371201,32	Аналитический	Mt=0.1	—
6571	177095,55	370190,76	Аналитический	Mt=0.1	—
6572	178217,83	368916,68	Аналитический	Mt=0.1	—
6573	178475,56	368603,92	Аналитический	Mt=0.1	—
6574	178476,42	368598,92	Аналитический	Mt=0.1	—
6575	178483,61	368585,24	Аналитический	Mt=0.1	—
6576	178485,14	368583,87	Аналитический	Mt=0.1	—
6577	178505,62	368566,95	Аналитический	Mt=0.1	—
6578	178509,34	368564,40	Аналитический	Mt=0.1	—
6579	179004,23	368287,63	Аналитический	Mt=0.1	—
6580	179004,26	368287,61	Аналитический	Mt=0.1	—
6581	180209,96	367615,33	Аналитический	Mt=0.1	—
6582	180784,54	367289,51	Аналитический	Mt=0.1	—
6583	180972,34	367078,38	Аналитический	Mt=0.1	—

1	2	3	4	5	6
6584	180991,29	367055,66	Аналитический	Mt=0.1	—
6585	181004,36	367047,43	Аналитический	Mt=0.1	—
6586	181005,48	367047,18	Аналитический	Mt=0.1	—
6587	181084,02	367031,11	Аналитический	Mt=0.1	—
6588	181166,99	367009,81	Аналитический	Mt=0.1	—
6589	181199,71	366978,98	Аналитический	Mt=0.1	—
6590	181206,93	366969,06	Аналитический	Mt=0.1	—
6591	181227,46	366940,44	Аналитический	Mt=0.1	—
6592	181240,48	366922,27	Аналитический	Mt=0.1	—
6593	181248,31	366911,34	Аналитический	Mt=0.1	—
6594	181275,96	366872,32	Аналитический	Mt=0.1	—
6595	181276,02	366872,24	Аналитический	Mt=0.1	—
6596	181299,02	366840,42	Аналитический	Mt=0.1	—
6597	181316,70	366815,55	Аналитический	Mt=0.1	—
6598	181298,67	366752,34	Аналитический	Mt=0.1	—
6599	181299,23	366736,90	Аналитический	Mt=0.1	—
6600	181304,78	366728,06	Аналитический	Mt=0.1	—
6601	182114,12	365894,74	Аналитический	Mt=0.1	—
6602	182111,59	365887,17	Аналитический	Mt=0.1	—
6603	182111,54	365887,02	Аналитический	Mt=0.1	—
6604	182099,20	365848,16	Аналитический	Mt=0.1	—
6605	182082,99	365797,75	Аналитический	Mt=0.1	—
6606	182073,38	365767,88	Аналитический	Mt=0.1	—
6607	182075,61	365757,51	Аналитический	Mt=0.1	—
6608	182077,25	365756,05	Аналитический	Mt=0.1	—
6609	182107,37	365734,21	Аналитический	Mt=0.1	—
6610	182137,03	365712,75	Аналитический	Mt=0.1	—
6611	182168,45	365689,99	Аналитический	Mt=0.1	—
6612	182168,47	365689,97	Аналитический	Mt=0.1	—
6613	182197,92	365668,73	Аналитический	Mt=0.1	—
6614	182229,34	365645,63	Аналитический	Mt=0.1	—
6615	182231,87	365612,83	Аналитический	Mt=0.1	—
6616	182234,23	365580,07	Аналитический	Mt=0.1	—
6617	182236,94	365543,13	Аналитический	Mt=0.1	—
6618	182236,94	365543,10	Аналитический	Mt=0.1	—
6619	182240,03	365502,72	Аналитический	Mt=0.1	—
6620	182243,18	365458,38	Аналитический	Mt=0.1	—
6621	182243,19	365458,19	Аналитический	Mt=0.1	—
6622	182245,95	365427,27	Аналитический	Mt=0.1	—
6623	182249,84	365419,97	Аналитический	Mt=0.1	—
6624	182278,73	365396,60	Аналитический	Mt=0.1	—
6625	182307,48	365373,41	Аналитический	Mt=0.1	—
6626	182315,68	365366,79	Аналитический	Mt=0.1	—
6627	182336,29	365350,13	Аналитический	Mt=0.1	—
6628	182363,65	365327,81	Аналитический	Mt=0.1	—
6629	182391,83	365304,82	Аналитический	Mt=0.1	—
6630	182391,88	365304,78	Аналитический	Mt=0.1	—
6631	182419,85	365282,23	Аналитический	Mt=0.1	—
6632	182447,83	365259,56	Аналитический	Mt=0.1	—
6633	182447,85	365259,54	Аналитический	Mt=0.1	—
6634	182475,80	365237,04	Аналитический	Mt=0.1	—
6635	182503,70	365214,35	Аналитический	Mt=0.1	—
6636	182503,72	365214,33	Аналитический	Mt=0.1	—
6637	182531,73	365191,65	Аналитический	Mt=0.1	—
6638	182559,82	365168,84	Аналитический	Mt=0.1	—
6639	182590,77	365143,76	Аналитический	Mt=0.1	—

1	2	3	4	5	6
6640	182590,79	365143,74	Аналитический	Mt=0.1	—
6641	182621,87	365118,74	Аналитический	Mt=0.1	—
6642	182652,90	365093,67	Аналитический	Mt=0.1	—
6643	182652,93	365093,64	Аналитический	Mt=0.1	—
6644	182690,52	365063,52	Аналитический	Mt=0.1	—
6645	182702,22	365054,05	Аналитический	Mt=0.1	—
6646	182722,46	365037,68	Аналитический	Mt=0.1	—
6647	182753,14	365012,82	Аналитический	Mt=0.1	—
6648	182782,24	364987,69	Аналитический	Mt=0.1	—
6649	182812,40	364961,55	Аналитический	Mt=0.1	—
6650	182842,70	364935,21	Аналитический	Mt=0.1	—
6651	182873,07	364908,94	Аналитический	Mt=0.1	—
6652	182903,05	364882,83	Аналитический	Mt=0.1	—
6653	182903,10	364882,78	Аналитический	Mt=0.1	—
6654	182933,46	364856,66	Аналитический	Mt=0.1	—
6655	182962,98	364831,16	Аналитический	Mt=0.1	—
6656	182989,53	364792,51	Аналитический	Mt=0.1	—
6657	183012,08	364759,55	Аналитический	Mt=0.1	—
6658	183034,82	364726,27	Аналитический	Mt=0.1	—
6659	183057,33	364693,36	Аналитический	Mt=0.1	—
6660	183078,80	364662,02	Аналитический	Mt=0.1	—
6661	183086,85	364657,43	Аналитический	Mt=0.1	—
6662	183098,60	364656,67	Аналитический	Mt=0.1	—
6663	183116,18	364655,27	Аналитический	Mt=0.1	—
6664	183116,49	364655,25	Аналитический	Mt=0.1	—
6665	183119,69	364655,09	Аналитический	Mt=0.1	—
6666	183127,54	364654,41	Аналитический	Mt=0.1	—
6667	183127,64	364654,40	Аналитический	Mt=0.1	—
6668	183158,47	364652,01	Аналитический	Mt=0.1	—
6669	183208,94	364648,04	Аналитический	Mt=0.1	—
6670	183215,50	364647,53	Аналитический	Mt=0.1	—
6671	183256,87	364644,37	Аналитический	Mt=0.1	—
6672	183285,51	364642,22	Аналитический	Mt=0.1	—
6673	183313,66	364621,84	Аналитический	Mt=0.1	—
6674	183344,73	364599,35	Аналитический	Mt=0.1	—
6675	183375,58	364577,08	Аналитический	Mt=0.1	—
6676	183406,41	364554,88	Аналитический	Mt=0.1	—
6677	183437,27	364532,57	Аналитический	Mt=0.1	—
6678	183468,43	364510,12	Аналитический	Mt=0.1	—
6679	183498,96	364487,84	Аналитический	Mt=0.1	—
6680	183499,01	364487,80	Аналитический	Mt=0.1	—
6681	183522,14	364471,11	Аналитический	Mt=0.1	—
6682	183529,90	364465,50	Аналитический	Mt=0.1	—
6683	183529,92	364465,48	Аналитический	Mt=0.1	—
6684	183560,37	364443,59	Аналитический	Mt=0.1	—
6685	183591,28	364421,41	Аналитический	Mt=0.1	—
6686	183624,90	364397,00	Аналитический	Mt=0.1	—
6687	183657,91	364372,96	Аналитический	Mt=0.1	—
6688	183657,95	364372,93	Аналитический	Mt=0.1	—
6689	183690,93	364349,16	Аналитический	Mt=0.1	—
6690	183724,16	364325,08	Аналитический	Mt=0.1	—
6691	183724,20	364325,05	Аналитический	Mt=0.1	—
6692	183757,45	364301,16	Аналитический	Mt=0.1	—
6693	183790,81	364276,91	Аналитический	Mt=0.1	—
6694	183790,84	364276,88	Аналитический	Mt=0.1	—
6695	183824,23	364252,80	Аналитический	Mt=0.1	—

1	2	3	4	5	6
6696	183857,86	364228,28	Аналитический	Mt=0.1	—
6697	183860,96	364226,73	Аналитический	Mt=0.1	—
6698	183901,55	364214,15	Аналитический	Mt=0.1	—
6699	183930,12	364205,28	Аналитический	Mt=0.1	—
6700	183942,37	364201,49	Аналитический	Mt=0.1	—
6701	183983,10	364188,70	Аналитический	Mt=0.1	—
6702	184023,25	364176,08	Аналитический	Mt=0.1	—
6703	184062,12	364163,63	Аналитический	Mt=0.1	—
6704	184062,16	364163,61	Аналитический	Mt=0.1	—
6705	184101,35	364151,23	Аналитический	Mt=0.1	—
6706	184101,43	364151,21	Аналитический	Mt=0.1	—
6707	184138,79	364139,74	Аналитический	Mt=0.1	—
6708	184175,47	364124,85	Аналитический	Mt=0.1	—
6709	184175,56	364124,81	Аналитический	Mt=0.1	—
6710	184214,34	364109,46	Аналитический	Mt=0.1	—
6711	184254,14	364093,41	Аналитический	Mt=0.1	—
6712	184254,17	364093,40	Аналитический	Mt=0.1	—
6713	184292,70	364077,99	Аналитический	Mt=0.1	—
6714	184301,16	364074,58	Аналитический	Mt=0.1	—
6715	184543,87	363923,16	Аналитический	Mt=0.1	—
6716	184564,06	363909,98	Аналитический	Mt=0.1	—
6717	184597,49	363887,96	Аналитический	Mt=0.1	—
6718	184597,56	363887,91	Аналитический	Mt=0.1	—
6719	184630,99	363866,27	Аналитический	Mt=0.1	—
6720	184664,81	363844,23	Аналитический	Mt=0.1	—
6721	184664,84	363844,21	Аналитический	Mt=0.1	—
6722	184698,46	363822,43	Аналитический	Mt=0.1	—
6723	184732,34	363800,45	Аналитический	Mt=0.1	—
6724	184765,88	363778,65	Аналитический	Mt=0.1	—
6725	184799,58	363756,86	Аналитический	Mt=0.1	—
6726	184811,29	363749,27	Аналитический	Mt=0.1	—
6727	184813,92	363747,56	Аналитический	Mt=0.1	—
6728	184835,98	363733,25	Аналитический	Mt=0.1	—
6729	184869,69	363711,43	Аналитический	Mt=0.1	—
6730	184903,39	363689,55	Аналитический	Mt=0.1	—
6731	184937,28	363667,55	Аналитический	Mt=0.1	—
6732	184970,77	363645,68	Аналитический	Mt=0.1	—
6733	184970,80	363645,66	Аналитический	Mt=0.1	—
6734	185004,55	363623,84	Аналитический	Mt=0.1	—
6735	185038,17	363602,11	Аналитический	Mt=0.1	—
6736	185071,98	363579,96	Аналитический	Mt=0.1	—
6737	185088,04	363569,48	Аналитический	Mt=0.1	—
6738	185494,61	363275,21	Аналитический	Mt=0.1	—
6739	185494,85	363275,04	Аналитический	Mt=0.1	—
6740	185514,70	363261,03	Аналитический	Mt=0.1	—
6741	185504,41	363229,14	Аналитический	Mt=0.1	—
6742	185495,22	363200,67	Аналитический	Mt=0.1	—
6743	185497,45	363190,30	Аналитический	Mt=0.1	—
6744	185499,64	363188,46	Аналитический	Mt=0.1	—
6745	185532,25	363167,78	Аналитический	Mt=0.1	—
6746	185564,55	363147,33	Аналитический	Mt=0.1	—
6747	185596,85	363126,92	Аналитический	Mt=0.1	—
6748	185629,10	363106,62	Аналитический	Mt=0.1	—
6749	185661,42	363086,18	Аналитический	Mt=0.1	—
6750	185661,46	363086,16	Аналитический	Mt=0.1	—
6751	185693,68	363065,95	Аналитический	Mt=0.1	—

1	2	3	4	5	6
6752	185724,36	363046,58	Аналитический	Mt=0.1	—
6753	185754,56	363027,47	Аналитический	Mt=0.1	—
6754	185785,06	363008,10	Аналитический	Mt=0.1	—
6755	185815,48	362988,67	Аналитический	Mt=0.1	—
6756	185815,52	362988,64	Аналитический	Mt=0.1	—
6757	185845,24	362969,84	Аналитический	Mt=0.1	—
6758	185845,98	362969,41	Аналитический	Mt=0.1	—
6759	185881,50	362950,77	Аналитический	Mt=0.1	—
6760	185917,12	362931,36	Аналитический	Mt=0.1	—
6761	185917,21	362931,31	Аналитический	Mt=0.1	—
6762	185952,88	362912,32	Аналитический	Mt=0.1	—
6763	185988,13	362893,55	Аналитический	Mt=0.1	—
6764	185988,17	362893,53	Аналитический	Mt=0.1	—
6765	186010,11	362881,96	Аналитический	Mt=0.1	—
6766	186023,78	362874,68	Аналитический	Mt=0.1	—
6767	186023,81	362874,67	Аналитический	Mt=0.1	—
6768	186058,71	362856,22	Аналитический	Mt=0.1	—
6769	186094,18	362837,41	Аналитический	Mt=0.1	—
6770	186094,28	362837,36	Аналитический	Mt=0.1	—
6771	186129,09	362819,37	Аналитический	Mt=0.1	—
6772	186162,98	362800,18	Аналитический	Mt=0.1	—
6773	186163,01	362800,16	Аналитический	Mt=0.1	—
6774	186197,37	362780,84	Аналитический	Mt=0.1	—
6775	186231,35	362761,69	Аналитический	Mt=0.1	—
6776	186265,37	362742,53	Аналитический	Mt=0.1	—
6777	186299,23	362723,57	Аналитический	Mt=0.1	—
6778	186302,10	362721,97	Аналитический	Mt=0.1	—
6779	186302,16	362721,94	Аналитический	Mt=0.1	—
6780	186318,08	362713,20	Аналитический	Mt=0.1	—
6781	186333,97	362704,47	Аналитический	Mt=0.1	—
6782	186367,77	362685,62	Аналитический	Mt=0.1	—
6783	186401,70	362666,51	Аналитический	Mt=0.1	—
6784	186401,73	362666,49	Аналитический	Mt=0.1	—
6785	186435,55	362647,59	Аналитический	Mt=0.1	—
6786	186446,75	362641,30	Аналитический	Mt=0.1	—
6787	186468,32	362628,35	Аналитический	Mt=0.1	—
6788	186501,67	362608,24	Аналитический	Mt=0.1	—
6789	186533,18	362589,35	Аналитический	Mt=0.1	—
6790	186564,85	362570,34	Аналитический	Mt=0.1	—
6791	186597,26	362550,89	Аналитический	Mt=0.1	—
6792	186662,12	362512,08	Аналитический	Mt=0.1	—
6793	186694,09	362493,07	Аналитический	Mt=0.1	—
6794	186719,72	362466,67	Аналитический	Mt=0.1	—
6795	186746,29	362439,13	Аналитический	Mt=0.1	—
6796	186799,47	362384,13	Аналитический	Mt=0.1	—
6797	186825,99	362356,69	Аналитический	Mt=0.1	—
6798	186852,70	362329,02	Аналитический	Mt=0.1	—
6799	186878,78	362301,69	Аналитический	Mt=0.1	—
6800	186878,81	362301,66	Аналитический	Mt=0.1	—
6801	186905,24	362274,18	Аналитический	Mt=0.1	—
6802	186905,33	362274,09	Аналитический	Mt=0.1	—
6803	186954,81	362223,82	Аналитический	Mt=0.1	—
6804	186966,17	362211,88	Аналитический	Mt=0.1	—
6805	186996,15	362180,30	Аналитический	Mt=0.1	—
6806	186996,20	362180,25	Аналитический	Mt=0.1	—
6807	187039,00	362135,77	Аналитический	Mt=0.1	—

1	2	3	4	5	6
6808	187091,95	362080,51	Аналитический	Mt=0.1	—
6809	187144,24	362026,02	Аналитический	Mt=0.1	—
6810	187151,08	362022,79	Аналитический	Mt=0.1	—
6811	187190,19	362019,78	Аналитический	Mt=0.1	—
6812	187218,75	361994,73	Аналитический	Mt=0.1	—
6813	187229,00	361989,31	Аналитический	Mt=0.1	—
6814	187487,81	361922,69	Аналитический	Mt=0.1	—
6815	187495,23	361919,12	Аналитический	Mt=0.1	—
6816	187495,42	361919,03	Аналитический	Mt=0.1	—
6817	187517,16	361909,10	Аналитический	Mt=0.1	—
6818	187543,45	361896,71	Аналитический	Mt=0.1	—
6819	187544,16	361896,41	Аналитический	Mt=0.1	—
6820	187558,59	361890,86	Аналитический	Mt=0.1	—
6821	187612,59	361842,19	Аналитический	Mt=0.1	—
6822	187620,89	361829,67	Аналитический	Mt=0.1	—
6823	187625,00	361826,04	Аналитический	Mt=0.1	—
6824	187637,29	361819,92	Аналитический	Mt=0.1	—
6825	187820,97	361654,38	Аналитический	Mt=0.1	—
6826	187837,95	361620,74	Аналитический	Mt=0.1	—
6827	187837,96	361620,71	Аналитический	Mt=0.1	—
6828	187856,02	361585,20	Аналитический	Mt=0.1	—
6829	187873,45	361550,94	Аналитический	Mt=0.1	—
6830	187873,47	361550,91	Аналитический	Mt=0.1	—
6831	187890,99	361516,75	Аналитический	Mt=0.1	—
6832	187908,44	361482,75	Аналитический	Mt=0.1	—
6833	187930,14	361439,43	Аналитический	Mt=0.1	—
6834	187931,82	361437,00	Аналитический	Mt=0.1	—
6835	187987,13	361376,85	Аналитический	Mt=0.1	—
6836	188047,05	361310,05	Аналитический	Mt=0.1	—
6837	188079,41	361273,85	Аналитический	Mt=0.1	—
6838	188115,09	361233,86	Аналитический	Mt=0.1	—
6839	188115,12	361233,83	Аналитический	Mt=0.1	—
6840	188140,88	361205,23	Аналитический	Mt=0.1	—
6841	188164,78	361178,40	Аналитический	Mt=0.1	—
6842	188194,98	361144,60	Аналитический	Mt=0.1	—
6843	188220,36	361116,14	Аналитический	Mt=0.1	—
6844	188220,39	361116,10	Аналитический	Mt=0.1	—
6845	188251,15	361081,87	Аналитический	Mt=0.1	—
6846	188251,17	361081,85	Аналитический	Mt=0.1	—
6847	188254,41	361078,26	Аналитический	Mt=0.1	—
6848	188272,08	361058,80	Аналитический	Mt=0.1	—
6849	188280,18	361049,88	Аналитический	Mt=0.1	—
6850	188339,61	360983,75	Аналитический	Mt=0.1	—
6851	188367,90	360951,96	Аналитический	Mt=0.1	—
6852	188367,95	360951,91	Аналитический	Mt=0.1	—
6853	188396,80	360919,95	Аналитический	Mt=0.1	—
6854	188396,83	360919,92	Аналитический	Mt=0.1	—
6855	188427,79	360885,88	Аналитический	Mt=0.1	—
6856	188454,97	360855,74	Аналитический	Mt=0.1	—
6857	188481,59	360825,51	Аналитический	Mt=0.1	—
6858	188484,33	360823,29	Аналитический	Mt=0.1	—
6859	188515,59	360805,66	Аналитический	Mt=0.1	—
6860	188518,31	360803,36	Аналитический	Mt=0.1	—
6861	189182,37	360396,87	Аналитический	Mt=0.1	—
6862	189187,95	360394,33	Аналитический	Mt=0.1	—
6863	190201,32	360077,16	Аналитический	Mt=0.1	—

1	2	3	4	5	6
6864	190201,54	360077,10	Аналитический	Mt=0.1	—
6865	191121,31	359798,19	Аналитический	Mt=0.1	—
6866	191131,08	359797,24	Аналитический	Mt=0.1	—
6867	191154,43	359799,60	Аналитический	Mt=0.1	—
6868	191165,50	359795,81	Аналитический	Mt=0.1	—
6869	191202,17	359783,09	Аналитический	Mt=0.1	—
6870	191205,55	359782,50	Аналитический	Mt=0.1	—
6871	191245,68	359782,17	Аналитический	Mt=0.1	—
6872	191285,44	359781,82	Аналитический	Mt=0.1	—
6873	191325,22	359781,24	Аналитический	Mt=0.1	—
6874	191325,26	359781,24	Аналитический	Mt=0.1	—
6875	191365,55	359780,84	Аналитический	Mt=0.1	—
6876	191365,61	359780,84	Аналитический	Mt=0.1	—
6877	191405,25	359780,64	Аналитический	Mt=0.1	—
6878	191444,98	359780,13	Аналитический	Mt=0.1	—
6879	191445,03	359780,13	Аналитический	Mt=0.1	—
6880	191456,60	359780,03	Аналитический	Mt=0.1	—
6881	191483,97	359779,79	Аналитический	Mt=0.1	—
6882	191524,88	359779,34	Аналитический	Mt=0.1	—
6883	191534,12	359784,54	Аналитический	Mt=0.1	—
6884	191534,34	359784,93	Аналитический	Mt=0.1	—
6885	191557,27	359827,71	Аналитический	Mt=0.1	—
6886	191589,17	359830,44	Аналитический	Mt=0.1	—
6887	191589,65	359830,49	Аналитический	Mt=0.1	—
6888	191628,23	359835,54	Аналитический	Mt=0.1	—
6889	191666,83	359839,92	Аналитический	Mt=0.1	—
6890	191667,01	359839,94	Аналитический	Mt=0.1	—
6891	191706,20	359845,08	Аналитический	Mt=0.1	—
6892	191745,26	359849,85	Аналитический	Mt=0.1	—
6893	191745,34	359849,86	Аналитический	Mt=0.1	—
6894	191784,14	359854,89	Аналитический	Mt=0.1	—
6895	191823,57	359859,94	Аналитический	Mt=0.1	—
6896	191862,74	359864,68	Аналитический	Mt=0.1	—
6897	191862,85	359864,69	Аналитический	Mt=0.1	—
6898	191900,86	359869,69	Аналитический	Mt=0.1	—
6899	191939,95	359870,61	Аналитический	Mt=0.1	—
6900	191978,55	359870,89	Аналитический	Mt=0.1	—
6901	191978,70	359870,89	Аналитический	Mt=0.1	—
6902	192057,78	359872,59	Аналитический	Mt=0.1	—
6903	192089,54	359873,06	Аналитический	Mt=0.1	—
6904	192126,89	359873,67	Аналитический	Mt=0.1	—
6905	192167,11	359874,06	Аналитический	Mt=0.1	—
6906	192205,82	359874,06	Аналитический	Mt=0.1	—
6907	192244,88	359871,42	Аналитический	Mt=0.1	—
6908	192284,99	359868,72	Аналитический	Mt=0.1	—
6909	192324,70	359866,04	Аналитический	Mt=0.1	—
6910	192363,44	359863,43	Аналитический	Mt=0.1	—
6911	192421,77	359857,68	Аналитический	Mt=0.1	—
6912	192450,79	359853,04	Аналитический	Mt=0.1	—
6913	192470,02	359850,00	Аналитический	Mt=0.1	—
6914	193159,62	359613,90	Аналитический	Mt=0.1	—
6915	193181,04	359606,14	Аналитический	Mt=0.1	—
6916	193181,09	359606,12	Аналитический	Mt=0.1	—
6917	193217,34	359593,22	Аналитический	Mt=0.1	—
6918	193253,45	359580,33	Аналитический	Mt=0.1	—
6919	193289,60	359567,37	Аналитический	Mt=0.1	—

1	2	3	4	5	6
6920	193289,64	359567,36	Аналитический	Mt=0.1	—
6921	193326,10	359554,46	Аналитический	Mt=0.1	—
6922	193362,53	359541,38	Аналитический	Mt=0.1	—
6923	193399,14	359528,24	Аналитический	Mt=0.1	—
6924	193399,19	359528,22	Аналитический	Mt=0.1	—
6925	193435,81	359515,30	Аналитический	Mt=0.1	—
6926	193472,68	359502,06	Аналитический	Mt=0.1	—
6927	193509,60	359488,71	Аналитический	Mt=0.1	—
6928	193546,38	359475,53	Аналитический	Mt=0.1	—
6929	193583,25	359462,28	Аналитический	Mt=0.1	—
6930	193620,26	359448,87	Аналитический	Mt=0.1	—
6931	193620,31	359448,86	Аналитический	Mt=0.1	—
6932	193657,09	359435,73	Аналитический	Mt=0.1	—
6933	193694,03	359422,54	Аналитический	Mt=0.1	—
6934	193731,12	359409,16	Аналитический	Mt=0.1	—
6935	193768,45	359395,78	Аналитический	Mt=0.1	—
6936	193805,35	359382,47	Аналитический	Mt=0.1	—
6937	193805,40	359382,45	Аналитический	Mt=0.1	—
6938	193835,04	359371,91	Аналитический	Mt=0.1	—
6939	193842,12	359369,40	Аналитический	Mt=0.1	—
6940	193878,68	359356,25	Аналитический	Mt=0.1	—
6941	193915,65	359342,98	Аналитический	Mt=0.1	—
6942	193952,35	359329,59	Аналитический	Mt=0.1	—
6943	193952,43	359329,56	Аналитический	Mt=0.1	—
6944	193989,98	359316,20	Аналитический	Mt=0.1	—
6945	194035,00	359300,12	Аналитический	Mt=0.1	—
6946	194065,94	359288,95	Аналитический	Mt=0.1	—
6947	194097,84	359277,34	Аналитический	Mt=0.1	—
6948	194135,08	359263,80	Аналитический	Mt=0.1	—
6949	194171,06	359250,55	Аналитический	Mt=0.1	—
6950	194208,54	359236,15	Аналитический	Mt=0.1	—
6951	194208,64	359236,11	Аналитический	Mt=0.1	—
6952	194248,03	359221,42	Аналитический	Mt=0.1	—
6953	194282,06	359208,62	Аналитический	Mt=0.1	—
6954	194303,17	359200,51	Аналитический	Mt=0.1	—
6955	194355,60	359179,77	Аналитический	Mt=0.1	—
6956	194356,35	359179,51	Аналитический	Mt=0.1	—
6957	194399,26	359166,16	Аналитический	Mt=0.1	—
6958	194420,16	359159,71	Аналитический	Mt=0.1	—
6959	194453,46	359149,42	Аналитический	Mt=0.1	—
6960	194494,41	359136,67	Аналитический	Mt=0.1	—
6961	194494,45	359136,66	Аналитический	Mt=0.1	—
6962	194532,24	359125,06	Аналитический	Mt=0.1	—
6963	194568,17	359114,02	Аналитический	Mt=0.1	—
6964	194587,55	359108,04	Аналитический	Mt=0.1	—
6965	194603,39	359103,15	Аналитический	Mt=0.1	—
6966	194659,51	359085,99	Аналитический	Mt=0.1	—
6967	194689,20	359076,80	Аналитический	Mt=0.1	—
6968	194725,99	359064,29	Аналитический	Mt=0.1	—
6969	194763,88	359051,42	Аналитический	Mt=0.1	—
6970	194801,57	359038,61	Аналитический	Mt=0.1	—
6971	194838,97	359025,90	Аналитический	Mt=0.1	—
6972	194859,08	359019,08	Аналитический	Mt=0.1	—
6973	194879,57	359012,16	Аналитический	Mt=0.1	—
6974	194915,28	358998,37	Аналитический	Mt=0.1	—
6975	194952,81	358983,87	Аналитический	Mt=0.1	—

1	2	3	4	5	6
6976	194988,87	358969,90	Аналитический	Mt=0.1	—
6977	195024,98	358955,98	Аналитический	Mt=0.1	—
6978	195062,05	358941,59	Аналитический	Mt=0.1	—
6979	195098,65	358927,44	Аналитический	Mt=0.1	—
6980	195135,74	358912,98	Аналитический	Mt=0.1	—
6981	195135,79	358912,96	Аналитический	Mt=0.1	—
6982	195169,45	358900,04	Аналитический	Mt=0.1	—
6983	195186,56	358893,41	Аналитический	Mt=0.1	—
6984	195877,34	358587,37	Аналитический	Mt=0.1	—
6985	195877,46	358587,32	Аналитический	Mt=0.1	—
6986	195996,81	358535,18	Аналитический	Mt=0.1	—
6987	195999,80	358534,10	Аналитический	Mt=0.1	—
6988	196013,98	358529,95	Аналитический	Mt=0.1	—
6989	196041,63	358517,72	Аналитический	Mt=0.1	—
6990	196077,93	358501,55	Аналитический	Mt=0.1	—
6991	196080,64	358500,75	Аналитический	Mt=0.1	—
6992	196123,66	358494,18	Аналитический	Mt=0.1	—
6993	196150,51	358489,99	Аналитический	Mt=0.1	—
6994	196305,01	358444,76	Аналитический	Mt=0.1	—
6995	196698,48	358268,80	Аналитический	Mt=0.1	—
6996	196703,77	358265,52	Аналитический	Mt=0.1	—
6997	196787,33	358192,07	Аналитический	Mt=0.1	—
6998	196810,09	358168,74	Аналитический	Mt=0.1	—
6999	196810,12	358168,71	Аналитический	Mt=0.1	—
7000	196837,91	358140,43	Аналитический	Mt=0.1	—
7001	196865,72	358112,03	Аналитический	Mt=0.1	—
7002	196893,51	358083,70	Аналитический	Mt=0.1	—
7003	196921,47	358055,13	Аналитический	Mt=0.1	—
7004	196949,99	358026,07	Аналитический	Mt=0.1	—
7005	196977,13	357998,39	Аналитический	Mt=0.1	—
7006	196985,00	357990,33	Аналитический	Mt=0.1	—
7007	197004,87	357970,02	Аналитический	Mt=0.1	—
7008	197004,90	357969,99	Аналитический	Mt=0.1	—
7009	197032,60	357941,91	Аналитический	Mt=0.1	—
7010	197066,24	357906,20	Аналитический	Mt=0.1	—
7011	197069,22	357903,51	Аналитический	Mt=0.1	—
7012	197072,65	357900,88	Аналитический	Mt=0.1	—
7013	197088,75	357884,41	Аналитический	Mt=0.1	—
7014	197092,40	357881,97	Аналитический	Mt=0.1	—
7015	197129,42	357867,20	Аналитический	Mt=0.1	—
7016	197129,45	357867,20	Аналитический	Mt=0.1	—
7017	197171,32	357850,61	Аналитический	Mt=0.1	—
7018	197211,52	357834,67	Аналитический	Mt=0.1	—
7019	197758,31	357610,50	Аналитический	Mt=0.1	—
7020	197758,54	357610,40	Аналитический	Mt=0.1	—
7021	198139,23	357458,75	Аналитический	Mt=0.1	—
7022	198171,94	357444,91	Аналитический	Mt=0.1	—
7023	198171,97	357444,89	Аналитический	Mt=0.1	—
7024	198236,39	357417,88	Аналитический	Mt=0.1	—
7025	198279,09	357399,65	Аналитический	Mt=0.1	—
7026	198279,13	357399,63	Аналитический	Mt=0.1	—
7027	198315,85	357384,13	Аналитический	Mt=0.1	—
7028	198348,49	357370,23	Аналитический	Mt=0.1	—
7029	198352,37	357368,58	Аналитический	Mt=0.1	—
7030	198352,45	357368,54	Аналитический	Mt=0.1	—
7031	198388,58	357353,52	Аналитический	Mt=0.1	—

1	2	3	4	5	6
7032	198425,49	357337,73	Аналитический	Mt=0.1	—
7033	198425,52	357337,72	Аналитический	Mt=0.1	—
7034	198462,22	357322,17	Аналитический	Mt=0.1	—
7035	198499,56	357306,28	Аналитический	Mt=0.1	—
7036	198538,60	357289,66	Аналитический	Mt=0.1	—
7037	198538,82	357289,57	Аналитический	Mt=0.1	—
7038	198575,50	357274,92	Аналитический	Mt=0.1	—
7039	198612,13	357258,86	Аналитический	Mt=0.1	—
7040	198612,24	357258,82	Аналитический	Mt=0.1	—
7041	198649,49	357242,98	Аналитический	Mt=0.1	—
7042	198650,75	357242,53	Аналитический	Mt=0.1	—
7043	198696,44	357229,60	Аналитический	Mt=0.1	—
7044	198696,49	357229,59	Аналитический	Mt=0.1	—
7045	198741,67	357217,01	Аналитический	Mt=0.1	—
7046	198820,07	357195,02	Аналитический	Mt=0.1	—
7047	198820,10	357195,01	Аналитический	Mt=0.1	—
7048	198858,01	357184,52	Аналитический	Mt=0.1	—
7049	198858,05	357184,51	Аналитический	Mt=0.1	—
7050	198890,42	357175,69	Аналитический	Mt=0.1	—
7051	198928,81	357164,68	Аналитический	Mt=0.1	—
7052	198928,93	357164,65	Аналитический	Mt=0.1	—
7053	198966,82	357154,26	Аналитический	Mt=0.1	—
7054	199005,07	357143,37	Аналитический	Mt=0.1	—
7055	199005,18	357143,34	Аналитический	Mt=0.1	—
7056	199043,74	357132,83	Аналитический	Mt=0.1	—
7057	199082,52	357121,73	Аналитический	Mt=0.1	—
7058	199082,63	357121,70	Аналитический	Mt=0.1	—
7059	199120,89	357111,20	Аналитический	Mt=0.1	—
7060	199159,26	357100,71	Аналитический	Mt=0.1	—
7061	199197,21	357090,33	Аналитический	Mt=0.1	—
7062	199197,24	357090,32	Аналитический	Mt=0.1	—
7063	199234,18	357080,31	Аналитический	Mt=0.1	—
7064	199271,66	357069,34	Аналитический	Mt=0.1	—
7065	199274,00	357068,93	Аналитический	Mt=0.1	—
7066	199301,51	357067,27	Аналитический	Mt=0.1	—
7067	199313,46	357066,41	Аналитический	Mt=0.1	—
7068	199313,49	357066,41	Аналитический	Mt=0.1	—
7069	199356,89	357063,35	Аналитический	Mt=0.1	—
7070	199398,72	357059,91	Аналитический	Mt=0.1	—
7071	199438,36	357056,66	Аналитический	Mt=0.1	—
7072	199438,44	357056,65	Аналитический	Mt=0.1	—
7073	199477,15	357053,75	Аналитический	Mt=0.1	—
7074	199516,08	357050,79	Аналитический	Mt=0.1	—
7075	199516,12	357050,79	Аналитический	Mt=0.1	—
7076	199557,58	357047,80	Аналитический	Mt=0.1	—
7077	199595,79	357044,70	Аналитический	Mt=0.1	—
7078	199595,87	357044,70	Аналитический	Mt=0.1	—
7079	199634,70	357041,82	Аналитический	Mt=0.1	—
7080	199673,51	357038,43	Аналитический	Mt=0.1	—
7081	199679,30	357039,58	Аналитический	Mt=0.1	—
7082	199718,81	357060,03	Аналитический	Mt=0.1	—
7083	199759,57	357080,52	Аналитический	Mt=0.1	—
7084	199797,66	357099,36	Аналитический	Mt=0.1	—
7085	199797,76	357099,41	Аналитический	Mt=0.1	—
7086	199810,69	357105,98	Аналитический	Mt=0.1	—
7087	199834,48	357118,10	Аналитический	Mt=0.1	—

1	2	3	4	5	6
7088	199872,68	357137,48	Аналитический	Mt=0.1	—
7089	199899,16	357149,14	Аналитический	Mt=0.1	—
7090	199936,39	357132,48	Аналитический	Mt=0.1	—
7091	199965,93	357110,47	Аналитический	Mt=0.1	—
7092	199998,10	357086,38	Аналитический	Mt=0.1	—
7093	200030,00	357062,49	Аналитический	Mt=0.1	—
7094	200061,23	357039,11	Аналитический	Mt=0.1	—
7095	200093,12	357015,24	Аналитический	Mt=0.1	—
7096	200124,79	356991,53	Аналитический	Mt=0.1	—
7097	200156,64	356967,69	Аналитический	Mt=0.1	—
7098	200188,04	356944,18	Аналитический	Mt=0.1	—
7099	200220,18	356920,12	Аналитический	Mt=0.1	—
7100	200251,92	356896,35	Аналитический	Mt=0.1	—
7101	200283,60	356872,64	Аналитический	Mt=0.1	—
7102	200315,48	356848,78	Аналитический	Mt=0.1	—
7103	200346,79	356825,34	Аналитический	Mt=0.1	—
7104	200378,20	356801,81	Аналитический	Mt=0.1	—
7105	200409,83	356778,14	Аналитический	Mt=0.1	—
7106	200447,95	356749,60	Аналитический	Mt=0.1	—
7107	200478,44	356726,22	Аналитический	Mt=0.1	—
7108	200478,55	356726,14	Аналитический	Mt=0.1	—
7109	200509,20	356703,26	Аналитический	Mt=0.1	—
7110	200509,29	356703,19	Аналитический	Mt=0.1	—
7111	200535,99	356683,69	Аналитический	Mt=0.1	—
7112	200565,77	356659,87	Аналитический	Mt=0.1	—
7113	200566,15	356659,58	Аналитический	Mt=0.1	—
7114	200598,28	356636,19	Аналитический	Mt=0.1	—
7115	200631,38	356611,55	Аналитический	Mt=0.1	—
7116	200657,15	356592,11	Аналитический	Mt=0.1	—
7117	200657,20	356592,07	Аналитический	Mt=0.1	—
7118	200691,14	356566,80	Аналитический	Mt=0.1	—
7119	200735,47	356507,98	Аналитический	Mt=0.1	—
7120	200745,25	356500,20	Аналитический	Mt=0.1	—
7121	201006,97	356383,54	Аналитический	Mt=0.1	—
7122	201008,00	356383,10	Аналитический	Mt=0.1	—
7123	201564,23	356164,34	Аналитический	Mt=0.1	—
7124	201666,68	356055,42	Аналитический	Mt=0.1	—
7125	202082,07	355566,68	Аналитический	Mt=0.1	—
7126	202082,15	355566,59	Аналитический	Mt=0.1	—
7127	202386,21	355212,18	Аналитический	Mt=0.1	—
7128	202390,96	355207,90	Аналитический	Mt=0.1	—
7129	202832,27	354902,61	Аналитический	Mt=0.1	—
7130	203856,06	354181,65	Аналитический	Mt=0.1	—
7131	203856,39	354181,42	Аналитический	Mt=0.1	—
7132	204285,03	353889,86	Аналитический	Mt=0.1	—
7133	204286,03	353889,22	Аналитический	Mt=0.1	—
7134	204439,48	353795,16	Аналитический	Mt=0.1	—
7135	204715,32	353579,36	Аналитический	Mt=0.1	—
7136	204716,33	353578,61	Аналитический	Mt=0.1	—
7137	205593,00	352961,41	Аналитический	Mt=0.1	—
7138	205641,64	352927,06	Аналитический	Mt=0.1	—
7139	205642,11	352926,73	Аналитический	Mt=0.1	—
7140	205665,64	352910,91	Аналитический	Mt=0.1	—
7141	205680,50	352906,68	Аналитический	Mt=0.1	—
7142	205693,72	352911,04	Аналитический	Mt=0.1	—
7143	205702,90	352917,33	Аналитический	Mt=0.1	—

1	2	3	4	5	6
7144	205702,33	352916,07	Аналитический	Mt=0.1	—
7145	205700,53	352900,73	Аналитический	Mt=0.1	—
7146	205703,85	352892,37	Аналитический	Mt=0.1	—
7147	205706,76	352887,72	Аналитический	Mt=0.1	—
7148	205715,93	352879,06	Аналитический	Mt=0.1	—
7149	205733,48	352869,44	Аналитический	Mt=0.1	—
7150	205744,65	352863,07	Аналитический	Mt=0.1	—
7151	205751,29	352858,07	Аналитический	Mt=0.1	—
7152	205752,19	352857,42	Аналитический	Mt=0.1	—
7153	205833,77	352801,46	Аналитический	Mt=0.1	—
7154	205841,65	352797,88	Аналитический	Mt=0.1	—
7155	205887,73	352785,97	Аналитический	Mt=0.1	—
7156	205888,98	352785,68	Аналитический	Mt=0.1	—
7157	205902,61	352782,89	Аналитический	Mt=0.1	—
7158	205907,50	352782,38	Аналитический	Mt=0.1	—
7159	206119,85	352781,40	Аналитический	Mt=0.1	—
7160	206125,20	352781,95	Аналитический	Mt=0.1	—
7161	206466,04	352854,93	Аналитический	Mt=0.1	—
7162	206773,45	352918,14	Аналитический	Mt=0.1	—
7163	206861,60	352923,30	Аналитический	Mt=0.1	—
7164	207117,85	352738,47	Аналитический	Mt=0.1	—
7165	207118,70	352737,89	Аналитический	Mt=0.1	—
7166	207507,00	352481,60	Аналитический	Mt=0.1	—
7167	207509,74	352480,03	Аналитический	Mt=0.1	—
7168	208008,91	352234,55	Аналитический	Mt=0.1	—
7169	208017,54	352220,39	Аналитический	Mt=0.1	—
7170	208017,56	352220,36	Аналитический	Mt=0.1	—
7171	208029,24	352201,37	Аналитический	Mt=0.1	—
7172	208121,07	352037,97	Аналитический	Mt=0.1	—
7173	208124,58	352033,17	Аналитический	Mt=0.1	—
7174	208669,71	351448,84	Аналитический	Mt=0.1	—
7175	209244,07	350738,88	Аналитический	Mt=0.1	—
7176	209245,58	350737,18	Аналитический	Mt=0.1	—
7177	209410,19	350567,72	Аналитический	Mt=0.1	—
7178	209423,35	350560,60	Аналитический	Mt=0.1	—
7179	209626,08	350521,18	Аналитический	Mt=0.1	—
7180	209765,29	349962,05	Аналитический	Mt=0.1	—
7181	209765,47	349961,36	Аналитический	Mt=0.1	—
7182	210092,11	348792,55	Аналитический	Mt=0.1	—
7183	210096,03	348784,50	Аналитический	Mt=0.1	—
7184	210301,05	348504,77	Аналитический	Mt=0.1	—
7185	210305,75	348499,90	Аналитический	Mt=0.1	—
7186	211080,51	347890,24	Аналитический	Mt=0.1	—
7187	211168,55	347806,58	Аналитический	Mt=0.1	—
7188	211168,15	347765,96	Аналитический	Mt=0.1	—
7189	211136,45	347622,18	Аналитический	Mt=0.1	—
7190	211137,94	347606,80	Аналитический	Mt=0.1	—
7191	211142,39	347599,96	Аналитический	Mt=0.1	—
7192	211143,08	347599,20	Аналитический	Mt=0.1	—
7193	211007,87	347095,07	Аналитический	Mt=0.1	—
7194	210936,04	346870,71	Аналитический	Mt=0.1	—
7195	210935,13	346866,85	Аналитический	Mt=0.1	—
7196	210916,45	346744,10	Аналитический	Mt=0.1	—
7197	210918,96	346728,86	Аналитический	Mt=0.1	—
7198	210921,72	346724,63	Аналитический	Mt=0.1	—
7199	211249,74	346318,52	Аналитический	Mt=0.1	—

1	2	3	4	5	6
7200	211252,28	346315,82	Аналитический	Mt=0.1	—
7201	211563,59	346029,83	Аналитический	Mt=0.1	—
7202	211563,91	346029,53	Аналитический	Mt=0.1	—
7203	211735,71	345877,21	Аналитический	Mt=0.1	—
7204	212127,93	345459,94	Аналитический	Mt=0.1	—
7205	212129,14	345458,49	Аналитический	Mt=0.1	—
7206	212142,23	345450,27	Аналитический	Mt=0.1	—
7207	212146,24	345449,61	Аналитический	Mt=0.1	—
7208	212161,20	345448,36	Аналитический	Mt=0.1	—
7209	212168,31	345448,78	Аналитический	Mt=0.1	—
7210	212201,24	345455,54	Аналитический	Mt=0.1	—
7211	212204,24	345456,36	Аналитический	Mt=0.1	—
7212	212270,88	345478,97	Аналитический	Mt=0.1	—
7213	212273,64	345480,09	Аналитический	Mt=0.1	—
7214	212289,11	345487,48	Аналитический	Mt=0.1	—
7215	212335,33	345377,64	Аналитический	Mt=0.1	—
7216	212337,68	345370,35	Аналитический	Mt=0.1	—
7217	212339,78	345367,07	Аналитический	Mt=0.1	—
7218	212346,29	345351,61	Аналитический	Mt=0.1	—
7219	212352,56	345342,77	Аналитический	Mt=0.1	—
7220	212760,72	344973,54	Аналитический	Mt=0.1	—
7221	212760,76	344973,50	Аналитический	Mt=0.1	—
7222	212770,48	344963,67	Аналитический	Mt=0.1	—
7223	212770,66	344963,49	Аналитический	Mt=0.1	—
7224	212796,04	344939,02	Аналитический	Mt=0.1	—
7225	212820,45	344915,20	Аналитический	Mt=0.1	—
7226	212848,20	344887,70	Аналитический	Mt=0.1	—
7227	212848,99	344886,99	Аналитический	Mt=0.1	—
7228	212877,94	344863,55	Аналитический	Mt=0.1	—
7229	212905,76	344840,73	Аналитический	Mt=0.1	—
7230	212905,82	344840,68	Аналитический	Mt=0.1	—
7231	212915,36	344832,97	Аналитический	Mt=0.1	—
7232	212979,34	344768,58	Аналитический	Mt=0.1	—
7233	213064,53	344654,46	Аналитический	Mt=0.1	—
7234	213066,19	344651,89	Аналитический	Mt=0.1	—
7235	213066,21	344651,85	Аналитический	Mt=0.1	—
7236	213086,85	344620,11	Аналитический	Mt=0.1	—
7237	213113,36	344579,24	Аналитический	Mt=0.1	—
7238	213119,04	344574,91	Аналитический	Mt=0.1	—
7239	213144,81	344566,72	Аналитический	Mt=0.1	—
7240	213144,86	344566,70	Аналитический	Mt=0.1	—
7241	213169,86	344558,89	Аналитический	Mt=0.1	—
7242	213209,79	344546,42	Аналитический	Mt=0.1	—
7243	213243,39	344535,85	Аналитический	Mt=0.1	—
7244	213243,58	344535,79	Аналитический	Mt=0.1	—
7245	213287,65	344522,83	Аналитический	Mt=0.1	—
7246	213289,41	344522,47	Аналитический	Mt=0.1	—
7247	213327,34	344518,04	Аналитический	Mt=0.1	—
7248	213327,43	344518,03	Аналитический	Mt=0.1	—
7249	213364,26	344514,04	Аналитический	Mt=0.1	—
7250	213399,95	344509,94	Аналитический	Mt=0.1	—
7251	213400,03	344509,93	Аналитический	Mt=0.1	—
7252	213412,96	344508,54	Аналитический	Mt=0.1	—
7253	213496,14	344488,80	Аналитический	Mt=0.1	—
7254	213499,73	344488,22	Аналитический	Mt=0.1	—
7255	213687,07	344471,80	Аналитический	Mt=0.1	—

1	2	3	4	5	6
7256	213786,39	344304,35	Аналитический	Mt=0.1	—
7257	213799,03	344279,97	Аналитический	Mt=0.1	—
7258	213799,08	344279,88	Аналитический	Mt=0.1	—
7259	213815,25	344249,42	Аналитический	Mt=0.1	—
7260	213831,91	344218,12	Аналитический	Mt=0.1	—
7261	213845,93	344191,47	Аналитический	Mt=0.1	—
7262	213855,42	344157,86	Аналитический	Mt=0.1	—
7263	213857,66	344149,74	Аналитический	Mt=0.1	—
7264	213864,60	344124,49	Аналитический	Mt=0.1	—
7265	213864,61	344124,44	Аналитический	Mt=0.1	—
7266	213874,87	344087,86	Аналитический	Mt=0.1	—
7267	213884,42	344053,13	Аналитический	Mt=0.1	—
7268	213894,01	344018,06	Аналитический	Mt=0.1	—
7269	213904,68	343978,88	Аналитический	Mt=0.1	—
7270	213904,72	343978,75	Аналитический	Mt=0.1	—
7271	213905,14	343977,27	Аналитический	Mt=0.1	—
7272	213927,39	343888,21	Аналитический	Mt=0.1	—
7273	213930,68	343857,52	Аналитический	Mt=0.1	—
7274	213931,03	343855,72	Аналитический	Mt=0.1	—
7275	213940,41	343823,16	Аналитический	Mt=0.1	—
7276	213949,26	343791,97	Аналитический	Mt=0.1	—
7277	213958,96	343758,05	Аналитический	Mt=0.1	—
7278	213958,97	343757,99	Аналитический	Mt=0.1	—
7279	213965,60	343735,26	Аналитический	Mt=0.1	—
7280	213971,60	343711,26	Аналитический	Mt=0.1	—
7281	213971,93	343710,05	Аналитический	Mt=0.1	—
7282	213992,20	343643,36	Аналитический	Mt=0.1	—
7283	213997,97	343623,28	Аналитический	Mt=0.1	—
7284	214007,35	343590,87	Аналитический	Mt=0.1	—
7285	214016,85	343558,07	Аналитический	Mt=0.1	—
7286	214026,30	343525,41	Аналитический	Mt=0.1	—
7287	214026,32	343525,35	Аналитический	Mt=0.1	—
7288	214036,07	343492,42	Аналитический	Mt=0.1	—
7289	214045,82	343459,39	Аналитический	Mt=0.1	—
7290	214055,28	343426,53	Аналитический	Mt=0.1	—
7291	214055,31	343426,42	Аналитический	Mt=0.1	—
7292	214066,81	343387,99	Аналитический	Mt=0.1	—
7293	214077,68	343350,93	Аналитический	Mt=0.1	—
7294	214077,70	343350,87	Аналитический	Mt=0.1	—
7295	214088,92	343313,42	Аналитический	Mt=0.1	—
7296	214100,05	343276,23	Аналитический	Mt=0.1	—
7297	214105,47	343269,78	Аналитический	Mt=0.1	—
7298	214130,49	343257,32	Аналитический	Mt=0.1	—
7299	214764,44	342838,58	Аналитический	Mt=0.1	—
7300	214832,99	342790,85	Аналитический	Mt=0.1	—
7301	214673,24	342062,94	Аналитический	Mt=0.1	—
7302	214674,00	342055,25	Аналитический	Mt=0.1	—
7303	214674,75	342047,56	Аналитический	Mt=0.1	—
7304	214677,67	342042,57	Аналитический	Mt=0.1	—
7305	214691,93	342023,58	Аналитический	Mt=0.1	—
7306	214692,07	342023,39	Аналитический	Mt=0.1	—
7307	214799,25	341883,40	Аналитический	Mt=0.1	—
7308	214801,61	341880,32	Аналитический	Mt=0.1	—
7309	214801,79	341880,09	Аналитический	Mt=0.1	—
7310	214833,49	341839,73	Аналитический	Mt=0.1	—
7311	215337,42	341198,40	Аналитический	Mt=0.1	—

1	2	3	4	5	6
7312	215337,54	341198,26	Аналитический	Mt=0.1	—
7313	215550,15	340931,69	Аналитический	Mt=0.1	—
7314	215560,01	340924,23	Аналитический	Mt=0.1	—
7315	215590,06	340911,61	Аналитический	Mt=0.1	—
7316	215591,85	340910,94	Аналитический	Mt=0.1	—
7317	216222,02	340701,42	Аналитический	Mt=0.1	—
7318	216257,91	340688,82	Аналитический	Mt=0.1	—
7319	216270,27	340687,75	Аналитический	Mt=0.1	—
7320	216824,23	340779,47	Аналитический	Mt=0.1	—
7321	216827,37	340780,20	Аналитический	Mt=0.1	—
7322	216884,39	340797,40	Аналитический	Mt=0.1	—
7323	217000,65	340815,16	Аналитический	Mt=0.1	—
7324	217015,98	340815,15	Аналитический	Mt=0.1	—
7325	217058,20	340814,95	Аналитический	Mt=0.1	—
7326	217098,59	340814,83	Аналитический	Mt=0.1	—
7327	217105,74	340814,15	Аналитический	Mt=0.1	—
7328	217192,31	340760,32	Аналитический	Mt=0.1	—
7329	217388,45	340532,07	Аналитический	Mt=0.1	—
7330	217388,86	340531,60	Аналитический	Mt=0.1	—
7331	217590,26	340308,81	Аналитический	Mt=0.1	—
7332	217591,87	340307,19	Аналитический	Mt=0.1	—
7333	217899,17	340023,95	Аналитический	Mt=0.1	—
7334	217904,22	340020,34	Аналитический	Mt=0.1	—
7335	218326,94	339791,86	Аналитический	Mt=0.1	—
7336	218327,56	339791,54	Аналитический	Mt=0.1	—
7337	218368,17	339771,02	Аналитический	Mt=0.1	—
7338	218396,02	339755,27	Аналитический	Mt=0.1	—
7339	218407,17	339752,06	Аналитический	Mt=0.1	—
7340	218427,21	339751,12	Аналитический	Mt=0.1	—
7341	218445,21	339728,49	Аналитический	Mt=0.1	—
7342	218468,62	339694,99	Аналитический	Mt=0.1	—
7343	218484,19	339659,98	Аналитический	Mt=0.1	—
7344	218492,77	339653,75	Аналитический	Mt=0.1	—
7345	218496,16	339653,94	Аналитический	Mt=0.1	—
7346	218497,16	339654,16	Аналитический	Mt=0.1	—
7347	218634,22	339458,05	Аналитический	Mt=0.1	—
7348	218803,28	339192,82	Аналитический	Mt=0.1	—
7349	218803,92	339191,86	Аналитический	Mt=0.1	—
7350	218939,16	338999,89	Аналитический	Mt=0.1	—
7351	219186,60	338604,73	Аналитический	Mt=0.1	—
7352	219187,20	338603,82	Аналитический	Mt=0.1	—
7353	219342,77	338377,98	Аналитический	Mt=0.1	—
7354	219347,48	338372,85	Аналитический	Mt=0.1	—
7355	219559,12	338198,88	Аналитический	Mt=0.1	—
7356	219561,06	338197,44	Аналитический	Mt=0.1	—
7357	219859,99	337996,59	Аналитический	Mt=0.1	—
7358	220144,97	337534,04	Аналитический	Mt=0.1	—
7359	220251,79	337331,34	Аналитический	Mt=0.1	—
7360	220370,43	337086,79	Аналитический	Mt=0.1	—
7361	220380,87	337065,31	Аналитический	Mt=0.1	—
7362	220617,42	336558,61	Аналитический	Mt=0.1	—
7363	220721,11	336272,33	Аналитический	Mt=0.1	—
7364	220723,32	336267,75	Аналитический	Mt=0.1	—
7365	220734,63	336249,35	Аналитический	Mt=0.1	—
7366	220741,76	336226,39	Аналитический	Mt=0.1	—
7367	220763,77	336091,95	Аналитический	Mt=0.1	—

1	2	3	4	5	6
7368	220764,40	336089,14	Аналитический	Mt=0.1	—
7369	220792,33	335991,14	Аналитический	Mt=0.1	—
7370	220792,49	335990,58	Аналитический	Mt=0.1	—
7371	220864,35	335758,87	Аналитический	Mt=0.1	—
7372	220949,78	335478,72	Аналитический	Mt=0.1	—
7373	220949,91	335478,30	Аналитический	Mt=0.1	—
7374	221010,20	335292,25	Аналитический	Mt=0.1	—
7375	221019,35	335264,01	Аналитический	Mt=0.1	—
7376	221019,69	335263,01	Аналитический	Mt=0.1	—
7377	221077,34	335107,82	Аналитический	Mt=0.1	—
7378	221077,48	335107,46	Аналитический	Mt=0.1	—
7379	221261,34	334634,97	Аналитический	Mt=0.1	—
7380	221261,90	334633,66	Аналитический	Mt=0.1	—
7381	221561,40	333977,39	Аналитический	Mt=0.1	—
7382	221550,70	333950,86	Аналитический	Mt=0.1	—
7383	221536,08	333914,63	Аналитический	Mt=0.1	—
7384	221521,18	333878,18	Аналитический	Mt=0.1	—
7385	221507,00	333843,59	Аналитический	Mt=0.1	—
7386	221491,63	333806,10	Аналитический	Mt=0.1	—
7387	221491,55	333805,89	Аналитический	Mt=0.1	—
7388	221490,21	333802,42	Аналитический	Mt=0.1	—
7389	221470,90	333755,45	Аналитический	Mt=0.1	—
7390	221470,85	333755,33	Аналитический	Mt=0.1	—
7391	221426,67	333644,12	Аналитический	Mt=0.1	—
7392	221404,53	333589,26	Аналитический	Mt=0.1	—
7393	221402,57	333584,40	Аналитический	Mt=0.1	—
7394	221386,37	333544,24	Аналитический	Mt=0.1	—
7395	221368,71	333500,62	Аналитический	Mt=0.1	—
7396	221368,89	333492,24	Аналитический	Mt=0.1	—
7397	221382,05	333463,39	Аналитический	Mt=0.1	—
7398	221382,08	333463,32	Аналитический	Mt=0.1	—
7399	221397,23	333430,79	Аналитический	Mt=0.1	—
7400	221379,96	333394,13	Аналитический	Mt=0.1	—
7401	221379,89	333393,97	Аналитический	Mt=0.1	—
7402	221370,73	333374,15	Аналитический	Mt=0.1	—
7403	221368,52	333361,40	Аналитический	Mt=0.1	—
7404	221370,77	333336,58	Аналитический	Mt=0.1	—
7405	221373,16	333327,96	Аналитический	Mt=0.1	—
7406	221776,24	332493,70	Аналитический	Mt=0.1	—
7407	221776,39	332493,39	Аналитический	Mt=0.1	—
7408	222325,39	331396,35	Аналитический	Mt=0.1	—
7409	222489,28	331015,24	Аналитический	Mt=0.1	—
7410	222489,34	331015,11	Аналитический	Mt=0.1	—
7411	222558,18	330857,49	Аналитический	Mt=0.1	—
7412	222613,60	330716,57	Аналитический	Mt=0.1	—
7413	222613,84	330716,00	Аналитический	Mt=0.1	—
7414	222721,31	330461,40	Аналитический	Mt=0.1	—
7415	222723,20	330457,78	Аналитический	Mt=0.1	—
7416	222797,21	330340,46	Аналитический	Mt=0.1	—
7417	222798,60	330338,47	Аналитический	Mt=0.1	—
7418	223418,36	329539,78	Аналитический	Mt=0.1	—
7419	223418,38	329539,75	Аналитический	Mt=0.1	—
7420	223917,85	328898,07	Аналитический	Mt=0.1	—
7421	223918,12	328897,73	Аналитический	Mt=0.1	—
7422	224375,46	328330,97	Аналитический	Mt=0.1	—
7423	224388,41	328322,53	Аналитический	Mt=0.1	—

1	2	3	4	5	6
7424	224392,53	328321,78	Аналитический	Mt=0.1	—
7425	224418,66	328319,27	Аналитический	Mt=0.1	—
7426	224421,52	328319,16	Аналитический	Mt=0.1	—
7427	224459,14	328319,87	Аналитический	Mt=0.1	—
7428	224641,45	328322,26	Аналитический	Mt=0.1	—
7429	224685,03	328321,84	Аналитический	Mt=0.1	—
7430	224685,56	328321,84	Аналитический	Mt=0.1	—
7431	224970,47	328325,12	Аналитический	Mt=0.1	—
7432	224975,83	328321,80	Аналитический	Mt=0.1	—
7433	224987,62	328309,42	Аналитический	Mt=0.1	—
7434	228891,66	321839,58	Аналитический	Mt=0.1	—
7435	228894,29	321835,98	Аналитический	Mt=0.1	—
7436	230836,71	319629,14	Аналитический	Mt=0.1	—
7437	230836,73	319629,12	Аналитический	Mt=0.1	—
7438	231893,67	318430,58	Аналитический	Mt=0.1	—
7439	232647,95	317565,83	Аналитический	Mt=0.1	—
7440	232647,55	317563,61	Аналитический	Mt=0.1	—
7441	232647,49	317562,29	Аналитический	Mt=0.1	—
7442	232648,31	317557,93	Аналитический	Mt=0.1	—
7443	232648,74	317554,77	Аналитический	Mt=0.1	—
7444	232648,97	317554,45	Аналитический	Mt=0.1	—
7445	232649,63	317550,97	Аналитический	Mt=0.1	—
7446	232650,25	317549,58	Аналитический	Mt=0.1	—
7447	232653,48	317544,25	Аналитический	Mt=0.1	—
7448	232683,22	317506,67	Аналитический	Mt=0.1	—
7449	232696,08	317498,11	Аналитический	Mt=0.1	—
7450	232698,10	317497,63	Аналитический	Mt=0.1	—
7451	232708,20	317495,69	Аналитический	Mt=0.1	—
7452	232717,38	317495,64	Аналитический	Mt=0.1	—
7453	232772,04	317505,56	Аналитический	Mt=0.1	—
7454	232772,34	317505,20	Аналитический	Mt=0.1	—
7455	232802,68	317469,14	Аналитический	Mt=0.1	—
7456	232833,44	317432,36	Аналитический	Mt=0.1	—
7457	232833,47	317432,33	Аналитический	Mt=0.1	—
7458	232842,88	317421,16	Аналитический	Mt=0.1	—
7459	232850,13	317404,83	Аналитический	Mt=0.1	—
7460	232852,66	317400,40	Аналитический	Mt=0.1	—
7461	232857,75	317393,30	Аналитический	Mt=0.1	—
7462	232859,40	317391,25	Аналитический	Mt=0.1	—
7463	232972,48	317264,21	Аналитический	Mt=0.1	—
7464	232972,56	317264,11	Аналитический	Mt=0.1	—
7465	233015,28	317216,61	Аналитический	Mt=0.1	—
7466	233034,81	317191,91	Аналитический	Mt=0.1	—
7467	233027,74	317151,22	Аналитический	Mt=0.1	—
7468	233030,59	317142,01	Аналитический	Mt=0.1	—
7469	233058,32	317113,54	Аналитический	Mt=0.1	—
7470	233092,51	317075,58	Аналитический	Mt=0.1	—
7471	233118,50	317046,38	Аналитический	Mt=0.1	—
7472	233150,29	317010,80	Аналитический	Mt=0.1	—
7473	233177,29	316980,59	Аналитический	Mt=0.1	—
7474	233203,97	316950,73	Аналитический	Mt=0.1	—
7475	233230,48	316920,55	Аналитический	Mt=0.1	—
7476	233230,52	316920,50	Аналитический	Mt=0.1	—
7477	233257,70	316889,90	Аналитический	Mt=0.1	—
7478	233284,54	316859,66	Аналитический	Mt=0.1	—
7479	233310,86	316830,01	Аналитический	Mt=0.1	—

1	2	3	4	5	6
7480	233337,58	316799,63	Аналитический	Mt=0.1	—
7481	233337,62	316799,58	Аналитический	Mt=0.1	—
7482	233364,39	316769,50	Аналитический	Mt=0.1	—
7483	233391,13	316739,21	Аналитический	Mt=0.1	—
7484	233391,18	316739,16	Аналитический	Mt=0.1	—
7485	233404,13	316724,70	Аналитический	Mt=0.1	—
7486	233418,35	316708,65	Аналитический	Mt=0.1	—
7487	233457,65	316664,39	Аналитический	Mt=0.1	—
7488	233471,48	316648,87	Аналитический	Mt=0.1	—
7489	233498,25	316618,48	Аналитический	Mt=0.1	—
7490	233525,31	316587,91	Аналитический	Mt=0.1	—
7491	233525,33	316587,89	Аналитический	Mt=0.1	—
7492	233551,81	316558,14	Аналитический	Mt=0.1	—
7493	233594,45	316510,04	Аналитический	Mt=0.1	—
7494	233594,50	316509,99	Аналитический	Mt=0.1	—
7495	233615,13	316487,03	Аналитический	Mt=0.1	—
7496	233619,18	316484,22	Аналитический	Mt=0.1	—
7497	233651,94	316471,55	Аналитический	Mt=0.1	—
7498	233685,66	316458,57	Аналитический	Mt=0.1	—
7499	233717,86	316446,18	Аналитический	Mt=0.1	—
7500	233750,20	316433,81	Аналитический	Mt=0.1	—
7501	233793,33	316417,27	Аналитический	Mt=0.1	—
7502	233820,72	316406,59	Аналитический	Mt=0.1	—
7503	233871,60	316292,04	Аналитический	Mt=0.1	—
7504	233873,29	316288,88	Аналитический	Mt=0.1	—
7505	233893,19	316257,23	Аналитический	Mt=0.1	—
7506	233968,54	316132,93	Аналитический	Mt=0.1	—
7507	233969,09	316132,07	Аналитический	Mt=0.1	—
7508	234034,51	316033,46	Аналитический	Mt=0.1	—
7509	234035,38	316032,23	Аналитический	Mt=0.1	—
7510	234287,99	315697,23	Аналитический	Mt=0.1	—
7511	234356,93	315584,69	Аналитический	Mt=0.1	—
7512	234367,60	315575,13	Аналитический	Mt=0.1	—
7513	234385,34	315566,78	Аналитический	Mt=0.1	—
7514	234398,82	315564,56	Аналитический	Mt=0.1	—
7515	234413,48	315566,23	Аналитический	Mt=0.1	—
7516	234414,35	315564,81	Аналитический	Mt=0.1	—
7517	234427,55	315543,28	Аналитический	Mt=0.1	—
7518	234427,57	315543,25	Аналитический	Mt=0.1	—
7519	234448,58	315509,27	Аналитический	Mt=0.1	—
7520	234469,74	315475,06	Аналитический	Mt=0.1	—
7521	234490,72	315440,96	Аналитический	Mt=0.1	—
7522	234511,90	315406,70	Аналитический	Mt=0.1	—
7523	234530,15	315376,74	Аналитический	Mt=0.1	—
7524	234531,21	315375,29	Аналитический	Mt=0.1	—
7525	234553,40	315349,82	Аналитический	Mt=0.1	—
7526	234567,31	315333,58	Аналитический	Mt=0.1	—
7527	234597,66	315297,77	Аналитический	Mt=0.1	—
7528	234597,69	315297,74	Аналитический	Mt=0.1	—
7529	234620,42	315271,09	Аналитический	Mt=0.1	—
7530	234620,45	315271,05	Аналитический	Mt=0.1	—
7531	234643,83	315243,92	Аналитический	Mt=0.1	—
7532	234670,67	315212,48	Аналитический	Mt=0.1	—
7533	234696,59	315182,26	Аналитический	Mt=0.1	—
7534	234721,82	315152,75	Аналитический	Mt=0.1	—
7535	234747,53	315122,56	Аналитический	Mt=0.1	—

1	2	3	4	5	6
7536	234772,84	315092,94	Аналитический	Mt=0.1	—
7537	234772,86	315092,92	Аналитический	Mt=0.1	—
7538	234798,96	315062,54	Аналитический	Mt=0.1	—
7539	234824,81	315032,26	Аналитический	Mt=0.1	—
7540	234850,23	315002,45	Аналитический	Mt=0.1	—
7541	234876,28	314971,99	Аналитический	Mt=0.1	—
7542	234876,30	314971,97	Аналитический	Mt=0.1	—
7543	234902,30	314941,70	Аналитический	Mt=0.1	—
7544	234927,89	314911,76	Аналитический	Mt=0.1	—
7545	234952,74	314882,79	Аналитический	Mt=0.1	—
7546	234979,20	314851,84	Аналитический	Mt=0.1	—
7547	235004,60	314822,11	Аналитический	Mt=0.1	—
7548	235030,49	314791,81	Аналитический	Mt=0.1	—
7549	235056,51	314761,36	Аналитический	Mt=0.1	—
7550	235056,53	314761,34	Аналитический	Mt=0.1	—
7551	235081,76	314731,96	Аналитический	Mt=0.1	—
7552	235107,71	314701,63	Аналитический	Mt=0.1	—
7553	235133,73	314671,02	Аналитический	Mt=0.1	—
7554	235133,80	314670,93	Аналитический	Mt=0.1	—
7555	235160,32	314640,37	Аналитический	Mt=0.1	—
7556	235182,05	314614,91	Аналитический	Mt=0.1	—
7557	235213,00	314578,52	Аналитический	Mt=0.1	—
7558	235213,04	314578,47	Аналитический	Mt=0.1	—
7559	235237,02	314550,65	Аналитический	Mt=0.1	—
7560	235242,14	314544,69	Аналитический	Mt=0.1	—
7561	235241,50	314540,93	Аналитический	Mt=0.1	—
7562	235241,50	314538,92	Аналитический	Mt=0.1	—
7563	235242,53	314533,92	Аналитический	Mt=0.1	—
7564	235242,56	314533,73	Аналитический	Mt=0.1	—
7565	235242,58	314533,70	Аналитический	Mt=0.1	—
7566	235243,54	314529,02	Аналитический	Mt=0.1	—
7567	235244,01	314527,93	Аналитический	Mt=0.1	—
7568	235245,34	314525,87	Аналитический	Mt=0.1	—
7569	235246,27	314524,23	Аналитический	Mt=0.1	—
7570	235246,50	314524,06	Аналитический	Mt=0.1	—
7571	235248,43	314521,06	Аналитический	Mt=0.1	—
7572	235260,22	314508,02	Аналитический	Mt=0.1	—
7573	235270,51	314501,19	Аналитический	Mt=0.1	—
7574	235271,46	314500,86	Аналитический	Mt=0.1	—
7575	235507,93	314236,41	Аналитический	Mt=0.1	—
7576	235525,76	314215,89	Аналитический	Mt=0.1	—
7577	235787,95	313438,74	Аналитический	Mt=0.1	—
7578	235788,84	313437,96	Аналитический	Mt=0.1	—
7579	235789,04	313436,44	Аналитический	Mt=0.1	—
7580	235791,42	313432,69	Аналитический	Mt=0.1	—
7581	235791,34	313431,69	Аналитический	Mt=0.1	—
7582	235791,44	313426,65	Аналитический	Mt=0.1	—
7583	235793,39	313410,68	Аналитический	Mt=0.1	—
7584	235793,53	313409,72	Аналитический	Mt=0.1	—
7585	235794,75	313402,18	Аналитический	Mt=0.1	—
7586	235798,35	313392,73	Аналитический	Mt=0.1	—
7587	235884,20	313258,01	Аналитический	Mt=0.1	—
7588	235884,40	313257,71	Аналитический	Mt=0.1	—
7589	236176,99	312813,06	Аналитический	Mt=0.1	—
7590	236209,39	312762,96	Аналитический	Mt=0.1	—
7591	236184,70	312735,99	Аналитический	Mt=0.1	—

1	2	3	4	5	6
7592	236183,14	312733,72	Аналитический	Mt=0.1	—
7593	236183,73	312723,73	Аналитический	Mt=0.1	—
7594	236186,49	312719,55	Аналитический	Mt=0.1	—
7595	236190,79	312712,63	Аналитический	Mt=0.1	—
7596	236191,10	312711,57	Аналитический	Mt=0.1	—
7597	236191,11	312710,91	Аналитический	Mt=0.1	—
7598	236191,47	312710,30	Аналитический	Mt=0.1	—
7599	236193,39	312708,46	Аналитический	Mt=0.1	—
7600	236194,71	312706,34	Аналитический	Mt=0.1	—
7601	236195,52	312704,94	Аналитический	Mt=0.1	—
7602	236208,71	312701,02	Аналитический	Mt=0.1	—
7603	236239,39	312716,59	Аналитический	Mt=0.1	—
7604	236506,44	312303,69	Аналитический	Mt=0.1	—
7605	236506,52	312303,57	Аналитический	Mt=0.1	—
7606	237030,25	311504,42	Аналитический	Mt=0.1	—
7607	237197,02	311240,17	Аналитический	Mt=0.1	—
7608	237203,00	311222,33	Аналитический	Mt=0.1	—
7609	237203,69	311220,72	Аналитический	Mt=0.1	—
7610	237224,52	311181,55	Аналитический	Mt=0.1	—
7611	237245,39	311142,04	Аналитический	Mt=0.1	—
7612	237245,40	311142,01	Аналитический	Mt=0.1	—
7613	237265,74	311103,80	Аналитический	Mt=0.1	—
7614	237289,02	311059,64	Аналитический	Mt=0.1	—
7615	237307,85	311023,74	Аналитический	Mt=0.1	—
7616	237307,89	311023,66	Аналитический	Mt=0.1	—
7617	237328,81	310984,58	Аналитический	Mt=0.1	—
7618	237329,41	310983,60	Аналитический	Mt=0.1	—
7619	237353,32	310948,64	Аналитический	Mt=0.1	—
7620	237375,35	310915,90	Аналитический	Mt=0.1	—
7621	237397,76	310882,78	Аналитический	Mt=0.1	—
7622	237420,27	310849,23	Аналитический	Mt=0.1	—
7623	237420,31	310849,16	Аналитический	Mt=0.1	—
7624	237442,78	310816,25	Аналитический	Mt=0.1	—
7625	237465,04	310782,98	Аналитический	Mt=0.1	—
7626	237465,08	310782,92	Аналитический	Mt=0.1	—
7627	237487,74	310749,57	Аналитический	Mt=0.1	—
7628	237510,25	310716,34	Аналитический	Mt=0.1	—
7629	237533,25	310682,26	Аналитический	Mt=0.1	—
7630	237555,94	310648,73	Аналитический	Mt=0.1	—
7631	237578,99	310614,57	Аналитический	Mt=0.1	—
7632	237601,36	310581,32	Аналитический	Mt=0.1	—
7633	237601,38	310581,28	Аналитический	Mt=0.1	—
7634	237618,60	310555,96	Аналитический	Mt=0.1	—
7635	237623,78	310548,10	Аналитический	Mt=0.1	—
7636	237667,91	310479,85	Аналитический	Mt=0.1	—
7637	237668,02	310479,67	Аналитический	Mt=0.1	—
7638	237713,85	310411,73	Аналитический	Mt=0.1	—
7639	237713,88	310411,69	Аналитический	Mt=0.1	—
7640	237719,78	310403,03	Аналитический	Mt=0.1	—
7641	237741,23	310365,37	Аналитический	Mt=0.1	—
7642	237760,43	310331,65	Аналитический	Mt=0.1	—
7643	237778,77	310298,56	Аналитический	Mt=0.1	—
7644	237778,89	310298,35	Аналитический	Mt=0.1	—
7645	237797,94	310265,79	Аналитический	Mt=0.1	—
7646	237816,95	310232,42	Аналитический	Mt=0.1	—
7647	237835,58	310199,70	Аналитический	Mt=0.1	—

1	2	3	4	5	6
7648	237854,34	310166,76	Аналитический	Mt=0.1	—
7649	237872,75	310134,45	Аналитический	Mt=0.1	—
7650	237890,20	310103,45	Аналитический	Mt=0.1	—
7651	237890,65	310102,72	Аналитический	Mt=0.1	—
7652	237914,39	310067,54	Аналитический	Mt=0.1	—
7653	237914,41	310067,52	Аналитический	Mt=0.1	—
7654	237939,88	310029,98	Аналитический	Mt=0.1	—
7655	237965,05	309991,80	Аналитический	Mt=0.1	—
7656	237965,12	309991,69	Аналитический	Mt=0.1	—
7657	237990,17	309954,64	Аналитический	Mt=0.1	—
7658	238010,17	309925,03	Аналитический	Mt=0.1	—
7659	238032,54	309892,00	Аналитический	Mt=0.1	—
7660	238055,65	309857,48	Аналитический	Mt=0.1	—
7661	238055,67	309857,45	Аналитический	Mt=0.1	—
7662	238076,74	309826,22	Аналитический	Mt=0.1	—
7663	238097,93	309794,54	Аналитический	Mt=0.1	—
7664	238119,44	309762,55	Аналитический	Mt=0.1	—
7665	238142,15	309728,77	Аналитический	Mt=0.1	—
7666	238142,17	309728,74	Аналитический	Mt=0.1	—
7667	238164,36	309695,90	Аналитический	Mt=0.1	—
7668	238186,43	309662,68	Аналитический	Mt=0.1	—
7669	238186,49	309662,59	Аналитический	Mt=0.1	—
7670	238209,07	309629,27	Аналитический	Mt=0.1	—
7671	238231,35	309596,13	Аналитический	Mt=0.1	—
7672	238253,62	309562,99	Аналитический	Mt=0.1	—
7673	238276,02	309529,72	Аналитический	Mt=0.1	—
7674	238279,88	309524,01	Аналитический	Mt=0.1	—
7675	238283,45	309518,72	Аналитический	Mt=0.1	—
7676	238521,17	309142,06	Аналитический	Mt=0.1	—
7677	238523,15	309138,45	Аналитический	Mt=0.1	—
7678	238523,38	309138,05	Аналитический	Mt=0.1	—
7679	238528,68	309129,30	Аналитический	Mt=0.1	—
7680	238549,11	309095,58	Аналитический	Mt=0.1	—
7681	238568,93	309062,94	Аналитический	Mt=0.1	—
7682	238588,13	309030,84	Аналитический	Mt=0.1	—
7683	238588,19	309030,75	Аналитический	Mt=0.1	—
7684	238607,35	308999,40	Аналитический	Mt=0.1	—
7685	238627,22	308966,30	Аналитический	Mt=0.1	—
7686	238627,30	308966,18	Аналитический	Mt=0.1	—
7687	238644,22	308938,87	Аналитический	Mt=0.1	—
7688	238652,25	308933,90	Аналитический	Mt=0.1	—
7689	238652,56	308933,87	Аналитический	Mt=0.1	—
7690	238662,99	308917,35	Аналитический	Mt=0.1	—
7691	239096,14	308121,51	Аналитический	Mt=0.1	—
7692	239203,84	307672,53	Аналитический	Mt=0.1	—
7693	239141,68	307592,95	Аналитический	Mt=0.1	—
7694	239136,80	307582,15	Аналитический	Mt=0.1	—
7695	239133,86	307566,40	Аналитический	Mt=0.1	—
7696	239133,53	307559,74	Аналитический	Mt=0.1	—
7697	239254,18	306110,84	Аналитический	Mt=0.1	—
7698	239108,06	304008,00	Аналитический	Mt=0.1	—
7699	239108,00	304006,46	Аналитический	Mt=0.1	—
7700	239104,21	303516,91	Аналитический	Mt=0.1	—
7701	239104,00	303516,78	Аналитический	Mt=0.1	—
7702	239059,55	303490,45	Аналитический	Mt=0.1	—
7703	239059,29	303490,29	Аналитический	Mt=0.1	—

1	2	3	4	5	6
7704	239036,16	303475,68	Аналитический	Mt=0.1	—
7705	239035,83	303475,47	Аналитический	Mt=0.1	—
7706	239020,16	303464,75	Аналитический	Mt=0.1	—
7707	239015,58	303455,19	Аналитический	Mt=0.1	—
7708	239020,07	303447,32	Аналитический	Mt=0.1	—
7709	239043,60	303430,84	Аналитический	Mt=0.1	—
7710	239044,41	303430,32	Аналитический	Mt=0.1	—
7711	239077,22	303411,54	Аналитический	Mt=0.1	—
7712	239077,52	303411,37	Аналитический	Mt=0.1	—
7713	239103,06	303397,83	Аналитический	Mt=0.1	—
7714	239103,19	303397,77	Аналитический	Mt=0.1	—
7715	239103,29	303397,72	Аналитический	Mt=0.1	—
7716	239100,00	302971,87	Аналитический	Mt=0.1	—
7717	239100,06	302970,01	Аналитический	Mt=0.1	—
7718	239115,40	302740,37	Аналитический	Mt=0.1	—
7719	239112,34	302705,10	Аналитический	Mt=0.1	—
7720	239107,82	302652,89	Аналитический	Mt=0.1	—
7721	239107,79	302652,50	Аналитический	Mt=0.1	—
7722	239105,62	302607,92	Аналитический	Mt=0.1	—
7723	239100,82	302554,62	Аналитический	Mt=0.1	—
7724	239100,82	302554,56	Аналитический	Mt=0.1	—
7725	239097,05	302509,63	Аналитический	Mt=0.1	—
7726	239092,19	302458,80	Аналитический	Mt=0.1	—
7727	239085,59	302407,84	Аналитический	Mt=0.1	—
7728	239081,83	302405,22	Аналитический	Mt=0.1	—
7729	239081,56	302405,02	Аналитический	Mt=0.1	—
7730	239072,39	302398,16	Аналитический	Mt=0.1	—
7731	239063,45	302391,47	Аналитический	Mt=0.1	—
7732	238953,90	302318,40	Аналитический	Mt=0.1	—
7733	238949,18	302309,30	Аналитический	Mt=0.1	—
7734	238952,87	302167,40	Аналитический	Mt=0.1	—
7735	238956,19	301959,31	Аналитический	Mt=0.1	—
7736	238956,87	301867,57	Аналитический	Mt=0.1	—
7737	238957,95	301720,72	Аналитический	Mt=0.1	—
7738	238957,95	301720,52	Аналитический	Mt=0.1	—
7739	238961,06	301604,82	Аналитический	Mt=0.1	—
7740	238964,15	301490,27	Аналитический	Mt=0.1	—
7741	238952,19	301426,61	Аналитический	Mt=0.1	—
7742	238944,85	301387,55	Аналитический	Mt=0.1	—
7743	238937,54	301348,67	Аналитический	Mt=0.1	—
7744	238930,57	301311,58	Аналитический	Mt=0.1	—
7745	238908,69	301281,46	Аналитический	Mt=0.1	—
7746	238885,29	301249,25	Аналитический	Mt=0.1	—
7747	238862,05	301217,26	Аналитический	Mt=0.1	—
7748	238839,00	301185,52	Аналитический	Mt=0.1	—
7749	238815,69	301153,44	Аналитический	Mt=0.1	—
7750	238792,92	301122,09	Аналитический	Mt=0.1	—
7751	238769,54	301089,90	Аналитический	Mt=0.1	—
7752	238746,03	301057,53	Аналитический	Mt=0.1	—
7753	238722,55	301025,21	Аналитический	Mt=0.1	—
7754	238699,16	300993,01	Аналитический	Mt=0.1	—
7755	238675,64	300960,63	Аналитический	Mt=0.1	—
7756	238652,10	300928,22	Аналитический	Mt=0.1	—
7757	238628,66	300895,96	Аналитический	Mt=0.1	—
7758	238605,23	300863,70	Аналитический	Mt=0.1	—
7759	238581,84	300831,49	Аналитический	Mt=0.1	—

1	2	3	4	5	6
7760	238558,29	300799,08	Аналитический	Mt=0.1	—
7761	238534,78	300766,71	Аналитический	Mt=0.1	—
7762	238511,30	300734,39	Аналитический	Mt=0.1	—
7763	238487,87	300702,13	Аналитический	Mt=0.1	—
7764	238487,37	300701,37	Аналитический	Mt=0.1	—
7765	238466,81	300667,26	Аналитический	Mt=0.1	—
7766	238446,82	300634,10	Аналитический	Mt=0.1	—
7767	238420,36	300604,89	Аналитический	Mt=0.1	—
7768	238420,28	300604,79	Аналитический	Mt=0.1	—
7769	238388,19	300568,46	Аналитический	Mt=0.1	—
7770	238387,86	300568,07	Аналитический	Mt=0.1	—
7771	238378,83	300556,81	Аналитический	Mt=0.1	—
7772	238366,78	300544,40	Аналитический	Mt=0.1	—
7773	238350,35	300536,22	Аналитический	Mt=0.1	—
7774	238347,68	300534,32	Аналитический	Mt=0.1	—
7775	238332,45	300519,48	Аналитический	Mt=0.1	—
7776	238330,57	300517,01	Аналитический	Mt=0.1	—
7777	238311,91	300483,17	Аналитический	Mt=0.1	—
7778	238302,27	300466,38	Аналитический	Mt=0.1	—
7779	238302,17	300466,20	Аналитический	Mt=0.1	—
7780	238293,49	300450,37	Аналитический	Mt=0.1	—
7781	238281,02	300428,84	Аналитический	Mt=0.1	—
7782	238273,79	300416,35	Аналитический	Mt=0.1	—
7783	238273,76	300416,30	Аналитический	Mt=0.1	—
7784	238254,29	300382,25	Аналитический	Mt=0.1	—
7785	238233,78	300346,64	Аналитический	Mt=0.1	—
7786	238207,58	300301,38	Аналитический	Mt=0.1	—
7787	238188,93	300269,15	Аналитический	Mt=0.1	—
7788	238170,61	300237,49	Аналитический	Mt=0.1	—
7789	238170,43	300237,17	Аналитический	Mt=0.1	—
7790	238152,30	300203,21	Аналитический	Mt=0.1	—
7791	238132,70	300171,28	Аналитический	Mt=0.1	—
7792	238112,68	300139,21	Аналитический	Mt=0.1	—
7793	238112,49	300138,90	Аналитический	Mt=0.1	—
7794	238093,52	300106,01	Аналитический	Mt=0.1	—
7795	238074,30	300072,81	Аналитический	Mt=0.1	—
7796	238074,18	300072,60	Аналитический	Mt=0.1	—
7797	238056,05	300039,55	Аналитический	Mt=0.1	—
7798	238037,72	300007,61	Аналитический	Mt=0.1	—
7799	238019,28	299975,46	Аналитический	Mt=0.1	—
7800	238000,82	299943,29	Аналитический	Mt=0.1	—
7801	237982,37	299911,14	Аналитический	Mt=0.1	—
7802	237963,89	299878,98	Аналитический	Mt=0.1	—
7803	237945,51	299846,87	Аналитический	Mt=0.1	—
7804	237926,06	299812,75	Аналитический	Mt=0.1	—
7805	237925,73	299802,89	Аналитический	Mt=0.1	—
7806	237943,46	299766,16	Аналитический	Mt=0.1	—
7807	237799,13	299515,53	Аналитический	Mt=0.1	—
7808	237795,95	299505,92	Аналитический	Mt=0.1	—
7809	237731,39	298946,67	Аналитический	Mt=0.1	—
7810	237731,24	298944,56	Аналитический	Mt=0.1	—
7811	237729,82	298897,74	Аналитический	Mt=0.1	—
7812	237730,12	298893,04	Аналитический	Mt=0.1	—
7813	237828,15	298279,16	Аналитический	Mt=0.1	—
7814	237828,48	298273,35	Аналитический	Mt=0.1	—
7815	237829,50	298270,66	Аналитический	Mt=0.1	—

1	2	3	4	5	6
7816	237844,56	298176,35	Аналитический	Mt=0.1	—
7817	237830,07	298156,42	Аналитический	Mt=0.1	—
7818	237808,34	298126,66	Аналитический	Mt=0.1	—
7819	237806,46	298118,55	Аналитический	Mt=0.1	—
7820	237812,44	298084,97	Аналитический	Mt=0.1	—
7821	237822,89	298020,57	Аналитический	Mt=0.1	—
7822	237829,29	297980,93	Аналитический	Mt=0.1	—
7823	237829,31	297980,77	Аналитический	Mt=0.1	—
7824	237835,48	297945,94	Аналитический	Mt=0.1	—
7825	237840,67	297915,27	Аналитический	Mt=0.1	—
7826	237840,69	297915,17	Аналитический	Mt=0.1	—
7827	237847,57	297876,78	Аналитический	Mt=0.1	—
7828	237847,85	297875,61	Аналитический	Mt=0.1	—
7829	237860,09	297834,73	Аналитический	Mt=0.1	—
7830	237860,10	297834,70	Аналитический	Mt=0.1	—
7831	237873,29	297791,15	Аналитический	Mt=0.1	—
7832	237888,08	297741,99	Аналитический	Mt=0.1	—
7833	237899,20	297704,71	Аналитический	Mt=0.1	—
7834	237910,49	297666,94	Аналитический	Mt=0.1	—
7835	237910,51	297666,90	Аналитический	Mt=0.1	—
7836	237922,70	297626,70	Аналитический	Mt=0.1	—
7837	237926,76	297613,03	Аналитический	Mt=0.1	—
7838	237916,57	297577,00	Аналитический	Mt=0.1	—
7839	237911,95	297571,06	Аналитический	Mt=0.1	—
7840	237867,75	297537,78	Аналитический	Mt=0.1	—
7841	237853,61	297528,59	Аналитический	Mt=0.1	—
7842	237848,15	297523,78	Аналитический	Mt=0.1	—
7843	237845,24	297520,34	Аналитический	Mt=0.1	—
7844	237839,40	297506,03	Аналитический	Mt=0.1	—
7845	237839,36	297502,92	Аналитический	Mt=0.1	—
7846	237865,86	296981,30	Аналитический	Mt=0.1	—
7847	237877,90	296744,33	Аналитический	Mt=0.1	—
7848	237818,29	296557,74	Аналитический	Mt=0.1	—
7849	237817,11	296550,79	Аналитический	Mt=0.1	—
7850	237814,12	296437,55	Аналитический	Mt=0.1	—
7851	237818,50	296422,73	Аналитический	Mt=0.1	—
7852	237822,66	296418,06	Аналитический	Mt=0.1	—
7853	237829,07	296412,46	Аналитический	Mt=0.1	—
7854	237829,19	296412,36	Аналитический	Mt=0.1	—
7855	237918,53	296335,32	Аналитический	Mt=0.1	—
7856	237738,20	295987,63	Аналитический	Mt=0.1	—
7857	237735,43	295974,73	Аналитический	Mt=0.1	—
7858	237771,17	295334,89	Аналитический	Mt=0.1	—
7859	237773,21	295326,30	Аналитический	Mt=0.1	—
7860	237809,31	295243,43	Аналитический	Mt=0.1	—
7861	237833,96	295186,84	Аналитический	Mt=0.1	—
7862	237834,62	295185,44	Аналитический	Mt=0.1	—
7863	237903,73	295050,19	Аналитический	Mt=0.1	—
7864	238093,30	294629,68	Аналитический	Mt=0.1	—
7865	238098,29	294622,40	Аналитический	Mt=0.1	—
7866	238112,71	294607,77	Аналитический	Mt=0.1	—
7867	238122,74	294601,56	Аналитический	Mt=0.1	—
7868	238156,13	294590,64	Аналитический	Mt=0.1	—
7869	238158,77	294589,93	Аналитический	Mt=0.1	—
7870	238214,78	294578,19	Аналитический	Mt=0.1	—
7871	238214,86	294577,80	Аналитический	Mt=0.1	—

1	2	3	4	5	6
7872	238223,34	294538,87	Аналитический	Mt=0.1	—
7873	238231,81	294499,92	Аналитический	Mt=0.1	—
7874	238240,10	294461,81	Аналитический	Mt=0.1	—
7875	238244,99	294439,33	Аналитический	Mt=0.1	—
7876	238253,34	294400,99	Аналитический	Mt=0.1	—
7877	238261,68	294362,61	Аналитический	Mt=0.1	—
7878	238270,15	294323,69	Аналитический	Mt=0.1	—
7879	238280,87	294274,44	Аналитический	Mt=0.1	—
7880	238282,31	294270,97	Аналитический	Mt=0.1	—
7881	238293,86	294252,98	Аналитический	Mt=0.1	—
7882	238214,90	293223,07	Аналитический	Mt=0.1	—
7883	238214,88	293219,55	Аналитический	Mt=0.1	—
7884	238216,39	293196,22	Аналитический	Mt=0.1	—
7885	238216,71	293193,57	Аналитический	Mt=0.1	—
7886	238547,88	291277,42	Аналитический	Mt=0.1	—
7887	238547,90	291277,31	Аналитический	Mt=0.1	—
7888	238568,28	291162,61	Аналитический	Mt=0.1	—
7889	238559,56	291157,68	Аналитический	Mt=0.1	—
7890	238559,46	291147,08	Аналитический	Mt=0.1	—
7891	238576,33	291117,26	Аналитический	Mt=0.1	—
7892	238597,10	291000,37	Аналитический	Mt=0.1	—
7893	238597,10	291000,34	Аналитический	Mt=0.1	—
7894	238641,71	290750,90	Аналитический	Mt=0.1	—
7895	238624,97	290739,63	Аналитический	Mt=0.1	—
7896	238613,74	290720,42	Аналитический	Mt=0.1	—
7897	238611,96	290698,24	Аналитический	Mt=0.1	—
7898	238618,69	290651,87	Аналитический	Mt=0.1	—
7899	238621,20	290641,92	Аналитический	Mt=0.1	—
7900	238633,28	290623,23	Аналитический	Mt=0.1	—
7901	238652,28	290611,64	Аналитический	Mt=0.1	—
7902	238674,42	290609,44	Аналитический	Mt=0.1	—
7903	238721,82	290615,41	Аналитический	Mt=0.1	—
7904	238732,67	290618,04	Аналитический	Mt=0.1	—
7905	238751,36	290630,11	Аналитический	Mt=0.1	—
7906	238762,97	290649,09	Аналитический	Mt=0.1	—
7907	238765,18	290671,24	Аналитический	Mt=0.1	—
7908	238759,36	290717,69	Аналитический	Mt=0.1	—
7909	238756,74	290728,57	Аналитический	Mt=0.1	—
7910	238756,56	290728,85	Аналитический	Mt=0.1	—
7911	238778,27	290730,90	Аналитический	Mt=0.1	—
7912	239132,98	290726,98	Аналитический	Mt=0.1	—
7913	239134,06	290726,99	Аналитический	Mt=0.1	—
7914	239166,20	290728,02	Аналитический	Mt=0.1	—
7915	239180,73	290733,27	Аналитический	Mt=0.1	—
7916	239189,41	290746,05	Аналитический	Mt=0.1	—
7917	239188,92	290761,49	Аналитический	Mt=0.1	—
7918	239179,44	290773,70	Аналитический	Mt=0.1	—
7919	239164,60	290778,00	Аналитический	Mt=0.1	—
7920	239146,03	290777,40	Аналитический	Mt=0.1	—
7921	239157,29	290786,05	Аналитический	Mt=0.1	—
7922	239157,45	290786,18	Аналитический	Mt=0.1	—
7923	239178,48	290803,01	Аналитический	Mt=0.1	—
7924	239178,53	290803,05	Аналитический	Mt=0.1	—
7925	239192,15	290814,07	Аналитический	Mt=0.1	—
7926	239192,29	290814,18	Аналитический	Mt=0.1	—
7927	239201,70	290822,06	Аналитический	Mt=0.1	—

1	2	3	4	5	6
7928	239202,28	290822,59	Аналитический	Mt=0.1	—
7929	239209,11	290829,23	Аналитический	Mt=0.1	—
7930	239212,30	290837,46	Аналитический	Mt=0.1	—
7931	239211,76	290846,62	Аналитический	Mt=0.1	—
7932	239213,22	290846,73	Аналитический	Mt=0.1	—
7933	239232,31	290847,54	Аналитический	Mt=0.1	—
7934	239246,03	290847,60	Аналитический	Mt=0.1	—
1	239255,18	290852,94	Аналитический	Mt=0.1	—
7935	144896,90	386129,44	Аналитический	Mt=0.1	—
7936	144902,25	386135,46	Аналитический	Mt=0.1	—
7937	144902,89	386136,16	Аналитический	Mt=0.1	—
7938	144933,64	386168,29	Аналитический	Mt=0.1	—
7939	145265,04	386557,10	Аналитический	Mt=0.1	—
7940	145271,48	386562,48	Аналитический	Mt=0.1	—
7941	145291,29	386574,03	Аналитический	Mt=0.1	—
7942	145300,37	386577,18	Аналитический	Mt=0.1	—
7943	145348,57	386584,02	Аналитический	Mt=0.1	—
7944	145350,84	386584,24	Аналитический	Mt=0.1	—
7945	145629,62	386598,04	Аналитический	Mt=0.1	—
7946	145619,94	386598,62	Аналитический	Mt=0.1	—
7947	145619,90	386598,62	Аналитический	Mt=0.1	—
7948	145582,10	386601,02	Аналитический	Mt=0.1	—
7949	145559,51	386599,45	Аналитический	Mt=0.1	—
7950	145559,45	386599,44	Аналитический	Mt=0.1	—
7951	145522,88	386597,08	Аналитический	Mt=0.1	—
7952	145482,44	386594,23	Аналитический	Mt=0.1	—
7953	145482,39	386594,22	Аналитический	Mt=0.1	—
7954	145443,19	386591,63	Аналитический	Mt=0.1	—
7955	145402,24	386588,87	Аналитический	Mt=0.1	—
7956	145402,21	386588,87	Аналитический	Mt=0.1	—
7957	145363,89	386586,40	Аналитический	Mt=0.1	—
7958	145324,06	386583,78	Аналитический	Mt=0.1	—
7959	145283,83	386581,00	Аналитический	Mt=0.1	—
7960	145283,79	386580,99	Аналитический	Mt=0.1	—
7961	145242,78	386578,30	Аналитический	Mt=0.1	—
7962	145202,16	386575,50	Аналитический	Mt=0.1	—
7963	145202,09	386575,49	Аналитический	Mt=0.1	—
7964	145163,68	386573,11	Аналитический	Mt=0.1	—
7965	145126,21	386570,82	Аналитический	Mt=0.1	—
7966	145087,12	386568,39	Аналитический	Mt=0.1	—
7967	145044,40	386565,25	Аналитический	Mt=0.1	—
7968	145044,27	386565,24	Аналитический	Mt=0.1	—
7969	145004,44	386562,80	Аналитический	Mt=0.1	—
7970	144966,16	386560,38	Аналитический	Mt=0.1	—
7971	144965,51	386560,36	Аналитический	Mt=0.1	—
7972	144928,86	386560,29	Аналитический	Mt=0.1	—
7973	144928,82	386560,29	Аналитический	Mt=0.1	—
7974	144916,63	386560,31	Аналитический	Mt=0.1	—
7975	144894,51	386556,53	Аналитический	Mt=0.1	—
7976	144894,47	386556,52	Аналитический	Mt=0.1	—
7977	144858,32	386550,52	Аналитический	Mt=0.1	—
7978	144818,35	386543,62	Аналитический	Mt=0.1	—
7979	144818,30	386543,62	Аналитический	Mt=0.1	—
7980	144779,56	386537,13	Аналитический	Mt=0.1	—
7981	144739,10	386530,28	Аналитический	Mt=0.1	—

1	2	3	4	5	6
7982	144739,07	386530,27	Аналитический	Mt=0.1	—
7983	144701,18	386523,98	Аналитический	Mt=0.1	—
7984	144661,82	386517,40	Аналитический	Mt=0.1	—
7985	144622,07	386510,60	Аналитический	Mt=0.1	—
7986	144622,03	386510,59	Аналитический	Mt=0.1	—
7987	144581,49	386503,83	Аналитический	Mt=0.1	—
7988	144541,36	386496,96	Аналитический	Mt=0.1	—
7989	144541,28	386496,95	Аналитический	Mt=0.1	—
7990	144503,30	386490,75	Аналитический	Mt=0.1	—
7991	144466,25	386484,72	Аналитический	Mt=0.1	—
7992	144427,60	386478,39	Аналитический	Mt=0.1	—
7993	144385,40	386471,00	Аналитический	Mt=0.1	—
7994	144385,27	386470,98	Аналитический	Mt=0.1	—
7995	144345,89	386464,57	Аналитический	Mt=0.1	—
7996	144308,05	386458,33	Аналитический	Mt=0.1	—
7997	144307,41	386458,25	Аналитический	Mt=0.1	—
7998	144270,94	386454,52	Аналитический	Mt=0.1	—
7999	144270,90	386454,51	Аналитический	Mt=0.1	—
8000	144245,50	386452,00	Аналитический	Mt=0.1	—
8001	144210,29	386443,95	Аналитический	Mt=0.1	—
8002	144209,72	386443,83	Аналитический	Mt=0.1	—
8003	144169,56	386436,96	Аналитический	Mt=0.1	—
8004	144169,48	386436,95	Аналитический	Mt=0.1	—
8005	144131,50	386430,75	Аналитический	Mt=0.1	—
8006	144094,46	386424,72	Аналитический	Mt=0.1	—
8007	144055,80	386418,40	Аналитический	Mt=0.1	—
8008	144013,61	386411,00	Аналитический	Mt=0.1	—
8009	144013,48	386410,98	Аналитический	Mt=0.1	—
8010	143974,09	386404,57	Аналитический	Mt=0.1	—
8011	143936,25	386398,33	Аналитический	Mt=0.1	—
8012	143935,61	386398,25	Аналитический	Mt=0.1	—
8013	143899,14	386394,52	Аналитический	Mt=0.1	—
8014	143899,10	386394,51	Аналитический	Mt=0.1	—
8015	143873,86	386392,01	Аналитический	Mt=0.1	—
8016	143852,04	386386,38	Аналитический	Mt=0.1	—
8017	143851,99	386386,36	Аналитический	Mt=0.1	—
8018	143816,48	386377,36	Аналитический	Mt=0.1	—
8019	143777,23	386367,15	Аналитический	Mt=0.1	—
8020	143777,18	386367,14	Аналитический	Mt=0.1	—
8021	143739,11	386357,44	Аналитический	Mt=0.1	—
8022	143699,36	386347,24	Аналитический	Mt=0.1	—
8023	143699,33	386347,23	Аналитический	Mt=0.1	—
8024	143662,11	386337,81	Аналитический	Mt=0.1	—
8025	143623,43	386327,95	Аналитический	Mt=0.1	—
8026	143584,38	386317,86	Аналитический	Mt=0.1	—
8027	143584,34	386317,85	Аналитический	Mt=0.1	—
8028	143544,51	386307,71	Аналитический	Mt=0.1	—
8029	143505,09	386297,53	Аналитический	Mt=0.1	—
8030	143505,02	386297,51	Аналитический	Mt=0.1	—
8031	143467,69	386288,16	Аналитический	Mt=0.1	—
8032	143431,28	386279,06	Аналитический	Mt=0.1	—
8033	143393,29	386269,52	Аналитический	Mt=0.1	—
8034	143351,86	386258,63	Аналитический	Mt=0.1	—
8035	143351,73	386258,60	Аналитический	Mt=0.1	—
8036	143313,02	386248,92	Аналитический	Mt=0.1	—
8037	143275,83	386239,54	Аналитический	Mt=0.1	—

1	2	3	4	5	6
8038	143275,19	386239,40	Аналитический	Mt=0.1	—
8039	143239,16	386232,64	Аналитический	Mt=0.1	—
8040	143239,13	386232,64	Аналитический	Mt=0.1	—
8041	143218,77	386228,89	Аналитический	Mt=0.1	—
8042	143199,66	386187,50	Аналитический	Mt=0.1	—
8043	143636,01	386032,70	Аналитический	Mt=0.1	—
8044	143646,93	386025,06	Аналитический	Mt=0.1	—
8045	143672,43	385994,17	Аналитический	Mt=0.1	—
8046	143888,84	385881,42	Аналитический	Mt=0.1	—
8047	144119,73	385830,51	Аналитический	Mt=0.1	—
7935	144896,90	386129,44	Аналитический	Mt=0.1	—
8048	239077,87	301131,92	Аналитический	Mt=0.1	—
8049	239113,94	301208,89	Аналитический	Mt=0.1	—
8050	239116,98	301231,38	Аналитический	Mt=0.1	—
8051	239129,59	302527,82	Аналитический	Mt=0.1	—
8052	239125,38	302590,90	Аналитический	Mt=0.1	—
8053	239121,94	302552,75	Аналитический	Mt=0.1	—
8054	239118,17	302507,79	Аналитический	Mt=0.1	—
8055	239118,16	302507,67	Аналитический	Mt=0.1	—
8056	239113,27	302456,60	Аналитический	Mt=0.1	—
8057	239113,23	302456,25	Аналитический	Mt=0.1	—
8058	239106,01	302400,48	Аналитический	Mt=0.1	—
8059	239101,58	302393,15	Аналитический	Mt=0.1	—
8060	239094,12	302387,94	Аналитический	Mt=0.1	—
8061	239085,09	302381,18	Аналитический	Mt=0.1	—
8062	239075,92	302374,32	Аналитический	Mt=0.1	—
8063	239075,45	302373,99	Аналитический	Mt=0.1	—
8064	238970,53	302304,01	Аналитический	Mt=0.1	—
8065	238974,07	302167,90	Аналитический	Mt=0.1	—
8066	238974,07	302167,79	Аналитический	Mt=0.1	—
8067	238977,39	301959,60	Аналитический	Mt=0.1	—
8068	238977,39	301959,51	Аналитический	Mt=0.1	—
8069	238978,07	301867,73	Аналитический	Mt=0.1	—
8070	238979,15	301720,98	Аналитический	Mt=0.1	—
8071	238982,26	301605,40	Аналитический	Mt=0.1	—
8072	238985,38	301489,71	Аналитический	Mt=0.1	—
8073	238985,20	301487,46	Аналитический	Mt=0.1	—
8074	238973,03	301422,69	Аналитический	Mt=0.1	—
8075	238965,69	301383,63	Аналитический	Mt=0.1	—
8076	238958,38	301344,75	Аналитический	Mt=0.1	—
8077	238950,97	301305,32	Аналитический	Mt=0.1	—
8078	238949,13	301301,05	Аналитический	Mt=0.1	—
8079	238925,85	301269,00	Аналитический	Mt=0.1	—
8080	238902,45	301236,79	Аналитический	Mt=0.1	—
8081	238879,21	301204,80	Аналитический	Mt=0.1	—
8082	238856,16	301173,06	Аналитический	Mt=0.1	—
8083	238832,85	301140,98	Аналитический	Mt=0.1	—
8084	238810,08	301109,63	Аналитический	Mt=0.1	—
8085	238786,70	301077,44	Аналитический	Mt=0.1	—
8086	238763,19	301045,07	Аналитический	Mt=0.1	—
8087	238739,71	301012,75	Аналитический	Mt=0.1	—
8088	238716,32	300980,55	Аналитический	Mt=0.1	—
8089	238692,80	300948,17	Аналитический	Mt=0.1	—
8090	238669,26	300915,76	Аналитический	Mt=0.1	—
8091	238645,82	300883,50	Аналитический	Mt=0.1	—

1	2	3	4	5	6
8092	238622,39	300851,24	Аналитический	Mt=0.1	—
8093	238599,00	300819,03	Аналитический	Mt=0.1	—
8094	238575,45	300786,62	Аналитический	Mt=0.1	—
8095	238551,94	300754,25	Аналитический	Mt=0.1	—
8096	238528,46	300721,93	Аналитический	Mt=0.1	—
8097	238505,29	300690,04	Аналитический	Mt=0.1	—
8098	238484,97	300656,32	Аналитический	Mt=0.1	—
8099	238464,45	300622,28	Аналитический	Mt=0.1	—
8100	238463,23	300620,63	Аналитический	Mt=0.1	—
8101	238436,12	300590,70	Аналитический	Mt=0.1	—
8102	238404,24	300554,61	Аналитический	Mt=0.1	—
8103	238395,05	300543,16	Аналитический	Mt=0.1	—
8104	238394,39	300542,41	Аналитический	Mt=0.1	—
8105	238380,74	300528,34	Аналитический	Mt=0.1	—
8106	238377,86	300526,23	Аналитический	Mt=0.1	—
8107	238361,29	300517,98	Аналитический	Mt=0.1	—
8108	238348,37	300505,40	Аналитический	Mt=0.1	—
8109	238330,43	300472,85	Аналитический	Mt=0.1	—
8110	238330,34	300472,69	Аналитический	Mt=0.1	—
8111	238320,70	300455,91	Аналитический	Mt=0.1	—
8112	238312,01	300440,06	Аналитический	Mt=0.1	—
8113	238311,89	300439,85	Аналитический	Mt=0.1	—
8114	238299,36	300418,22	Аналитический	Mt=0.1	—
8115	238292,15	300405,75	Аналитический	Mt=0.1	—
8116	238272,68	300371,71	Аналитический	Mt=0.1	—
8117	238272,67	300371,68	Аналитический	Mt=0.1	—
8118	238252,15	300336,05	Аналитический	Mt=0.1	—
8119	238252,13	300336,03	Аналитический	Mt=0.1	—
8120	238225,92	300290,76	Аналитический	Mt=0.1	—
8121	238207,27	300258,53	Аналитический	Mt=0.1	—
8122	238189,05	300227,03	Аналитический	Mt=0.1	—
8123	238170,85	300192,95	Аналитический	Mt=0.1	—
8124	238170,53	300192,39	Аналитический	Mt=0.1	—
8125	238150,74	300160,15	Аналитический	Mt=0.1	—
8126	238150,70	300160,09	Аналитический	Mt=0.1	—
8127	238130,76	300128,14	Аналитический	Mt=0.1	—
8128	238111,88	300095,41	Аналитический	Mt=0.1	—
8129	238092,70	300062,29	Аналитический	Mt=0.1	—
8130	238074,58	300029,26	Аналитический	Mt=0.1	—
8131	238074,48	300029,08	Аналитический	Mt=0.1	—
8132	238056,10	299997,06	Аналитический	Mt=0.1	—
8133	238037,66	299964,92	Аналитический	Mt=0.1	—
8134	238019,20	299932,75	Аналитический	Mt=0.1	—
8135	238000,75	299900,59	Аналитический	Mt=0.1	—
8136	237982,29	299868,45	Аналитический	Mt=0.1	—
8137	237963,92	299836,36	Аналитический	Mt=0.1	—
8138	237947,24	299807,09	Аналитический	Mt=0.1	—
8139	237956,26	299788,40	Аналитический	Mt=0.1	—
8140	238270,63	300334,31	Аналитический	Mt=0.1	—
8141	238275,05	300339,94	Аналитический	Mt=0.1	—
8142	239055,08	301082,46	Аналитический	Mt=0.1	—
8143	239077,81	301131,77	Аналитический	Mt=0.1	—
8048	239077,87	301131,92	Аналитический	Mt=0.1	—
8144	78032,92	431046,81	Аналитический	Mt=0.1	—
8145	77915,41	431883,98	Аналитический	Mt=0.1	—

1	2	3	4	5	6
8146	77912,28	431904,37	Аналитический	Mt=0.1	—
8147	77880,89	431895,08	Аналитический	Mt=0.1	—
8148	77868,97	431894,33	Аналитический	Mt=0.1	—
8149	77866,56	431893,03	Аналитический	Mt=0.1	—
8150	77866,56	431883,97	Аналитический	Mt=0.1	—
8151	77865,43	431843,41	Аналитический	Mt=0.1	—
8152	77864,32	431802,75	Аналитический	Mt=0.1	—
8153	77863,21	431762,25	Аналитический	Mt=0.1	—
8154	77862,18	431721,67	Аналитический	Mt=0.1	—
8155	77861,06	431681,15	Аналитический	Mt=0.1	—
8156	77860,11	431640,53	Аналитический	Mt=0.1	—
8157	77860,11	431640,48	Аналитический	Mt=0.1	—
8158	77858,98	431599,93	Аналитический	Mt=0.1	—
8159	77857,91	431559,36	Аналитический	Mt=0.1	—
8160	77855,97	431477,51	Аналитический	Mt=0.1	—
8161	77855,93	431476,89	Аналитический	Mt=0.1	—
8162	77849,90	431468,18	Аналитический	Mt=0.1	—
8163	77820,86	431454,46	Аналитический	Mt=0.1	—
8164	77788,30	431438,98	Аналитический	Mt=0.1	—
8165	77788,18	431438,92	Аналитический	Mt=0.1	—
8166	77768,39	431429,81	Аналитический	Mt=0.1	—
8167	77789,16	431379,94	Аналитический	Mt=0.1	—
8168	77813,79	431320,86	Аналитический	Mt=0.1	—
8169	77838,53	431261,75	Аналитический	Mt=0.1	—
8170	77863,09	431202,71	Аналитический	Mt=0.1	—
8171	77887,72	431143,75	Аналитический	Mt=0.1	—
8172	77887,73	431143,72	Аналитический	Mt=0.1	—
8173	77911,92	431085,42	Аналитический	Mt=0.1	—
8174	77932,24	431042,54	Аналитический	Mt=0.1	—
8175	77956,22	430999,86	Аналитический	Mt=0.1	—
8176	77956,86	430998,50	Аналитический	Mt=0.1	—
8177	77977,46	430945,35	Аналитический	Mt=0.1	—
8178	77977,54	430945,14	Аналитический	Mt=0.1	—
8179	77978,06	430943,70	Аналитический	Mt=0.1	—
8180	77993,53	430964,72	Аналитический	Mt=0.1	—
8144	78032,92	431046,81	Аналитический	Mt=0.1	—
8181	220701,76	336605,82	Аналитический	Mt=0.1	—
8182	220683,26	336627,71	Аналитический	Mt=0.1	—
8183	220655,22	336660,99	Аналитический	Mt=0.1	—
8184	220629,96	336691,05	Аналитический	Mt=0.1	—
8185	220604,54	336721,31	Аналитический	Mt=0.1	—
8186	220603,13	336723,48	Аналитический	Mt=0.1	—
8187	220585,34	336759,97	Аналитический	Mt=0.1	—
8188	220585,32	336760,02	Аналитический	Mt=0.1	—
8189	220568,66	336794,63	Аналитический	Mt=0.1	—
8190	220551,63	336829,28	Аналитический	Mt=0.1	—
8191	220551,56	336829,42	Аналитический	Mt=0.1	—
8192	220535,02	336864,31	Аналитический	Mt=0.1	—
8193	220517,74	336900,00	Аналитический	Mt=0.1	—
8194	220517,70	336900,08	Аналитический	Mt=0.1	—
8195	220501,28	336934,72	Аналитический	Mt=0.1	—
8196	220498,57	336940,27	Аналитический	Mt=0.1	—
8197	220484,14	336969,88	Аналитический	Mt=0.1	—
8198	220484,12	336969,91	Аналитический	Mt=0.1	—
8199	220467,36	337004,62	Аналитический	Mt=0.1	—

1	2	3	4	5	6
8200	220467,35	337004,65	Аналитический	Mt=0.1	—
8201	220450,23	337040,38	Аналитический	Mt=0.1	—
8202	220433,26	337075,83	Аналитический	Mt=0.1	—
8203	220414,74	337114,60	Аналитический	Mt=0.1	—
8204	220413,94	337116,93	Аналитический	Mt=0.1	—
8205	220407,39	337147,24	Аналитический	Mt=0.1	—
8206	220398,86	337186,47	Аналитический	Mt=0.1	—
8207	220390,26	337225,36	Аналитический	Mt=0.1	—
8208	220371,79	337262,72	Аналитический	Mt=0.1	—
8209	220365,65	337275,19	Аналитический	Mt=0.1	—
8210	220361,97	337282,66	Аналитический	Mt=0.1	—
8211	220358,31	337290,11	Аналитический	Mt=0.1	—
8212	220340,91	337325,00	Аналитический	Mt=0.1	—
8213	220323,62	337359,47	Аналитический	Mt=0.1	—
8214	220323,59	337359,52	Аналитический	Mt=0.1	—
8215	220305,99	337395,07	Аналитический	Mt=0.1	—
8216	220305,97	337395,11	Аналитический	Mt=0.1	—
8217	220290,89	337425,88	Аналитический	Mt=0.1	—
8218	220270,59	337461,93	Аналитический	Mt=0.1	—
8219	220270,54	337462,03	Аналитический	Mt=0.1	—
8220	220253,07	337493,82	Аналитический	Mt=0.1	—
8221	220235,93	337524,77	Аналитический	Mt=0.1	—
8222	220235,90	337524,82	Аналитический	Mt=0.1	—
8223	220226,38	337542,18	Аналитический	Mt=0.1	—
8224	220218,10	337557,30	Аналитический	Mt=0.1	—
8225	220200,08	337590,04	Аналитический	Mt=0.1	—
8226	220180,32	337625,41	Аналитический	Mt=0.1	—
8227	220180,30	337625,44	Аналитический	Mt=0.1	—
8228	220161,35	337659,59	Аналитический	Mt=0.1	—
8229	220142,13	337694,19	Аналитический	Mt=0.1	—
8230	220122,64	337729,43	Аналитический	Mt=0.1	—
8231	220103,84	337763,48	Аналитический	Mt=0.1	—
8232	220084,59	337798,03	Аналитический	Mt=0.1	—
8233	220084,57	337798,06	Аналитический	Mt=0.1	—
8234	220065,51	337832,53	Аналитический	Mt=0.1	—
8235	220046,42	337867,05	Аналитический	Mt=0.1	—
8236	220027,06	337901,90	Аналитический	Mt=0.1	—
8237	220027,04	337901,95	Аналитический	Mt=0.1	—
8238	220008,22	337936,27	Аналитический	Mt=0.1	—
8239	219989,06	337970,56	Аналитический	Mt=0.1	—
8240	219989,02	337970,62	Аналитический	Mt=0.1	—
8241	219969,80	338005,58	Аналитический	Mt=0.1	—
8242	219950,66	338039,81	Аналитический	Mt=0.1	—
8243	219950,63	338039,85	Аналитический	Mt=0.1	—
8244	219933,96	338069,99	Аналитический	Mt=0.1	—
8245	219922,80	338085,59	Аналитический	Mt=0.1	—
8246	219874,41	338113,71	Аналитический	Mt=0.1	—
8247	219873,82	338114,08	Аналитический	Mt=0.1	—
8248	219840,93	338136,22	Аналитический	Mt=0.1	—
8249	219807,82	338158,52	Аналитический	Mt=0.1	—
8250	219774,60	338180,89	Аналитический	Mt=0.1	—
8251	219741,60	338203,11	Аналитический	Mt=0.1	—
8252	219708,72	338225,25	Аналитический	Mt=0.1	—
8253	219675,67	338247,51	Аналитический	Mt=0.1	—
8254	219642,62	338269,76	Аналитический	Mt=0.1	—
8255	219608,98	338292,42	Аналитический	Mt=0.1	—

1	2	3	4	5	6
8256	219575,76	338314,79	Аналитический	Mt=0.1	—
8257	219542,48	338337,20	Аналитический	Mt=0.1	—
8258	219509,55	338359,37	Аналитический	Mt=0.1	—
8259	219476,78	338381,44	Аналитический	Mt=0.1	—
8260	219443,92	338403,57	Аналитический	Mt=0.1	—
8261	219410,90	338425,80	Аналитический	Mt=0.1	—
8262	219377,72	338448,15	Аналитический	Mt=0.1	—
8263	219376,63	338448,99	Аналитический	Mt=0.1	—
8264	219357,50	338465,84	Аналитический	Mt=0.1	—
8265	219354,97	338469,17	Аналитический	Mt=0.1	—
8266	219337,60	338505,05	Аналитический	Mt=0.1	—
8267	219337,57	338505,11	Аналитический	Mt=0.1	—
8268	219320,67	338540,59	Аналитический	Mt=0.1	—
8269	219303,65	338576,14	Аналитический	Mt=0.1	—
8270	219286,48	338611,87	Аналитический	Mt=0.1	—
8271	219286,45	338611,93	Аналитический	Mt=0.1	—
8272	219269,78	338647,18	Аналитический	Mt=0.1	—
8273	219268,79	338648,59	Аналитический	Mt=0.1	—
8274	219247,95	338678,52	Аналитический	Mt=0.1	—
8275	219225,13	338711,31	Аналитический	Mt=0.1	—
8276	219202,56	338743,73	Аналитический	Mt=0.1	—
8277	219180,35	338775,66	Аналитический	Mt=0.1	—
8278	219158,34	338807,29	Аналитический	Mt=0.1	—
8279	219136,33	338838,80	Аналитический	Mt=0.1	—
8280	219136,28	338838,87	Аналитический	Mt=0.1	—
8281	219114,21	338870,99	Аналитический	Mt=0.1	—
8282	219092,01	338903,32	Аналитический	Mt=0.1	—
8283	219070,45	338934,73	Аналитический	Mt=0.1	—
8284	219045,72	338966,57	Аналитический	Mt=0.1	—
8285	219045,64	338966,67	Аналитический	Mt=0.1	—
8286	219021,57	338998,43	Аналитический	Mt=0.1	—
8287	218996,68	339031,38	Аналитический	Mt=0.1	—
8288	218975,44	339059,51	Аналитический	Mt=0.1	—
8289	218950,22	339092,58	Аналитический	Mt=0.1	—
8290	218926,45	339123,73	Аналитический	Mt=0.1	—
8291	218902,65	339155,01	Аналитический	Mt=0.1	—
8292	218878,72	339186,42	Аналитический	Mt=0.1	—
8293	218854,56	339218,09	Аналитический	Mt=0.1	—
8294	218830,85	339249,20	Аналитический	Mt=0.1	—
8295	218829,78	339250,92	Аналитический	Mt=0.1	—
8296	218812,93	339284,90	Аналитический	Mt=0.1	—
8297	218794,82	339321,53	Аналитический	Mt=0.1	—
8298	218777,09	339357,40	Аналитический	Mt=0.1	—
8299	218757,87	339396,45	Аналитический	Mt=0.1	—
8300	218741,84	339428,51	Аналитический	Mt=0.1	—
8301	218741,82	339428,55	Аналитический	Mt=0.1	—
8302	218724,34	339463,89	Аналитический	Mt=0.1	—
8303	218706,39	339498,74	Аналитический	Mt=0.1	—
8304	218688,05	339534,30	Аналитический	Mt=0.1	—
8305	218687,94	339534,52	Аналитический	Mt=0.1	—
8306	218671,05	339569,19	Аналитический	Mt=0.1	—
8307	218669,69	339571,94	Аналитический	Mt=0.1	—
8308	218668,26	339567,71	Аналитический	Mt=0.1	—
8309	218663,41	339562,76	Аналитический	Mt=0.1	—
8310	218662,72	339560,49	Аналитический	Mt=0.1	—
8311	218661,25	339558,89	Аналитический	Mt=0.1	—

1	2	3	4	5	6
8312	218662,73	339556,72	Аналитический	Mt=0.1	—
8313	218672,14	339531,10	Аналитический	Mt=0.1	—
8314	218670,43	339521,24	Аналитический	Mt=0.1	—
8315	218665,90	339518,16	Аналитический	Mt=0.1	—
8316	218655,60	339514,75	Аналитический	Mt=0.1	—
8317	218675,51	339486,26	Аналитический	Mt=0.1	—
8318	218676,10	339485,38	Аналитический	Mt=0.1	—
8319	218845,13	339220,18	Аналитический	Mt=0.1	—
8320	218980,43	339028,13	Аналитический	Mt=0.1	—
8321	218981,18	339027,00	Аналитический	Mt=0.1	—
8322	219228,69	338631,73	Аналитический	Mt=0.1	—
8323	219381,95	338409,24	Аналитический	Mt=0.1	—
8324	219589,94	338238,27	Аналитический	Mt=0.1	—
8325	219892,37	338035,07	Аналитический	Mt=0.1	—
8326	219899,71	338027,43	Аналитический	Mt=0.1	—
8327	220187,98	337559,55	Аналитический	Mt=0.1	—
8328	220188,82	337558,09	Аналитический	Mt=0.1	—
8329	220296,22	337354,28	Аналитический	Mt=0.1	—
8330	220296,59	337353,54	Аналитический	Mt=0.1	—
8331	220415,40	337108,64	Аналитический	Mt=0.1	—
8332	220425,92	337087,00	Аналитический	Mt=0.1	—
8333	220426,09	337086,65	Аналитический	Mt=0.1	—
8334	220663,20	336578,75	Аналитический	Mt=0.1	—
8335	220664,06	336576,68	Аналитический	Mt=0.1	—
8336	220667,83	336566,26	Аналитический	Mt=0.1	—
8337	220668,58	336567,15	Аналитический	Mt=0.1	—
8338	220668,65	336567,23	Аналитический	Mt=0.1	—
8339	220686,85	336588,35	Аналитический	Mt=0.1	—
8181	220701,76	336605,82	Аналитический	Mt=0.1	—
8340	237998,53	296457,39	Аналитический	Mt=0.1	—
8341	237997,44	296503,56	Аналитический	Mt=0.1	—
8342	237996,20	296551,09	Аналитический	Mt=0.1	—
8343	237995,30	296585,67	Аналитический	Mt=0.1	—
8344	237992,63	296681,29	Аналитический	Mt=0.1	—
8345	237992,17	296698,95	Аналитический	Mt=0.1	—
8346	237987,83	296867,66	Аналитический	Mt=0.1	—
8347	237984,48	296998,78	Аналитический	Mt=0.1	—
8348	237982,58	297069,30	Аналитический	Mt=0.1	—
8349	237980,59	297147,95	Аналитический	Mt=0.1	—
8350	237979,60	297187,66	Аналитический	Mt=0.1	—
8351	237977,49	297270,03	Аналитический	Mt=0.1	—
8352	237976,52	297307,63	Аналитический	Mt=0.1	—
8353	237975,58	297346,62	Аналитический	Mt=0.1	—
8354	237974,59	297384,90	Аналитический	Mt=0.1	—
8355	237973,62	297423,10	Аналитический	Mt=0.1	—
8356	237972,78	297455,90	Аналитический	Mt=0.1	—
8357	237961,86	297494,73	Аналитический	Mt=0.1	—
8358	237949,24	297537,61	Аналитический	Mt=0.1	—
8359	237944,68	297533,12	Аналитический	Mt=0.1	—
8360	237897,14	297497,32	Аналитический	Mt=0.1	—
8361	237895,73	297496,33	Аналитический	Mt=0.1	—
8362	237889,95	297492,58	Аналитический	Mt=0.1	—
8363	237915,80	296983,84	Аналитический	Mt=0.1	—
8364	237928,07	296742,33	Аналитический	Mt=0.1	—
8365	237926,91	296733,45	Аналитический	Mt=0.1	—

1	2	3	4	5	6
8366	237867,00	296545,91	Аналитический	Mt=0.1	—
8367	237864,41	296448,01	Аналитический	Mt=0.1	—
8368	237952,05	296372,44	Аналитический	Mt=0.1	—
8369	237958,96	296385,05	Аналитический	Mt=0.1	—
8370	237979,41	296422,49	Аналитический	Mt=0.1	—
8340	237998,53	296457,39	Аналитический	Mt=0.1	—
8371	184113,49	364169,68	Аналитический	Mt=0.1	—
8372	184021,22	364273,67	Аналитический	Mt=0.1	—
8373	183375,81	364651,95	Аналитический	Mt=0.1	—
8374	183017,88	364808,30	Аналитический	Mt=0.1	—
8375	183010,99	364812,78	Аналитический	Mt=0.1	—
8376	182984,87	364836,73	Аналитический	Mt=0.1	—
8377	183007,01	364804,50	Аналитический	Mt=0.1	—
8378	183029,58	364771,52	Аналитический	Mt=0.1	—
8379	183052,32	364738,23	Аналитический	Mt=0.1	—
8380	183074,82	364705,34	Аналитический	Mt=0.1	—
8381	183093,37	364678,25	Аналитический	Mt=0.1	—
8382	183100,05	364677,82	Аналитический	Mt=0.1	—
8383	183100,20	364677,81	Аналитический	Mt=0.1	—
8384	183117,70	364676,42	Аналитический	Mt=0.1	—
8385	183120,94	364676,26	Аналитический	Mt=0.1	—
8386	183121,33	364676,23	Аналитический	Mt=0.1	—
8387	183129,33	364675,53	Аналитический	Mt=0.1	—
8388	183160,12	364673,15	Аналитический	Mt=0.1	—
8389	183210,59	364669,18	Аналитический	Mt=0.1	—
8390	183217,13	364668,67	Аналитический	Mt=0.1	—
8391	183258,46	364665,51	Аналитический	Mt=0.1	—
8392	183290,08	364663,14	Аналитический	Mt=0.1	—
8393	183295,50	364661,16	Аналитический	Mt=0.1	—
8394	183326,09	364639,02	Аналитический	Mt=0.1	—
8395	183357,15	364616,53	Аналитический	Mt=0.1	—
8396	183387,97	364594,28	Аналитический	Mt=0.1	—
8397	183418,80	364572,08	Аналитический	Mt=0.1	—
8398	183449,67	364549,76	Аналитический	Mt=0.1	—
8399	183480,85	364527,30	Аналитический	Mt=0.1	—
8400	183480,90	364527,26	Аналитический	Mt=0.1	—
8401	183511,44	364504,98	Аналитический	Mt=0.1	—
8402	183534,55	364488,30	Аналитический	Mt=0.1	—
8403	183542,31	364482,69	Аналитический	Mt=0.1	—
8404	183572,73	364460,81	Аналитический	Mt=0.1	—
8405	183603,66	364438,61	Аналитический	Mt=0.1	—
8406	183603,71	364438,58	Аналитический	Mt=0.1	—
8407	183637,36	364414,15	Аналитический	Mt=0.1	—
8408	183670,37	364390,11	Аналитический	Mt=0.1	—
8409	183703,34	364366,35	Аналитический	Mt=0.1	—
8410	183703,36	364366,33	Аналитический	Mt=0.1	—
8411	183736,58	364342,26	Аналитический	Mt=0.1	—
8412	183769,84	364318,36	Аналитический	Mt=0.1	—
8413	183769,89	364318,32	Аналитический	Mt=0.1	—
8414	183803,26	364294,07	Аналитический	Mt=0.1	—
8415	183836,65	364269,98	Аналитический	Mt=0.1	—
8416	183836,69	364269,95	Аналитический	Mt=0.1	—
8417	183868,92	364246,45	Аналитический	Mt=0.1	—
8418	183907,83	364234,39	Аналитический	Mt=0.1	—
8419	183936,40	364225,53	Аналитический	Mt=0.1	—

1	2	3	4	5	6
8420	183948,67	364221,74	Аналитический	Mt=0.1	—
8421	183948,71	364221,72	Аналитический	Mt=0.1	—
8422	183989,46	364208,92	Аналитический	Mt=0.1	—
8423	184029,64	364196,29	Аналитический	Mt=0.1	—
8424	184029,69	364196,27	Аналитический	Mt=0.1	—
8425	184068,56	364183,82	Аналитический	Mt=0.1	—
8426	184107,69	364171,46	Аналитический	Mt=0.1	—
8371	184113,49	364169,68	Аналитический	Mt=0.1	—
8427	160399,39	383576,88	Аналитический	Mt=0.1	—
8428	159497,07	384114,41	Аналитический	Mt=0.1	—
8429	159494,88	384115,87	Аналитический	Mt=0.1	—
8430	158825,31	384616,86	Аналитический	Mt=0.1	—
8431	158846,19	384596,52	Аналитический	Mt=0.1	—
8432	158874,34	384569,18	Аналитический	Mt=0.1	—
8433	158901,94	384542,46	Аналитический	Mt=0.1	—
8434	158901,96	384542,44	Аналитический	Mt=0.1	—
8435	158930,65	384514,54	Аналитический	Mt=0.1	—
8436	158957,80	384488,50	Аналитический	Mt=0.1	—
8437	158957,87	384488,43	Аналитический	Mt=0.1	—
8438	158987,88	384459,13	Аналитический	Mt=0.1	—
8439	159015,47	384432,46	Аналитический	Mt=0.1	—
8440	159015,49	384432,44	Аналитический	Mt=0.1	—
8441	159047,02	384401,79	Аналитический	Mt=0.1	—
8442	159078,65	384371,12	Аналитический	Mt=0.1	—
8443	159100,34	384350,10	Аналитический	Mt=0.1	—
8444	159104,76	384345,83	Аналитический	Mt=0.1	—
8445	159128,80	384322,57	Аналитический	Mt=0.1	—
8446	159157,82	384294,44	Аналитический	Mt=0.1	—
8447	159188,05	384265,15	Аналитический	Mt=0.1	—
8448	159217,63	384236,56	Аналитический	Mt=0.1	—
8449	159248,16	384206,96	Аналитический	Mt=0.1	—
8450	159277,72	384178,39	Аналитический	Mt=0.1	—
8451	159306,75	384150,29	Аналитический	Mt=0.1	—
8452	159306,77	384150,27	Аналитический	Mt=0.1	—
8453	159336,55	384121,34	Аналитический	Mt=0.1	—
8454	159364,18	384094,76	Аналитический	Mt=0.1	—
8455	159399,96	384077,60	Аналитический	Mt=0.1	—
8456	159399,98	384077,58	Аналитический	Mt=0.1	—
8457	159435,70	384060,32	Аналитический	Mt=0.1	—
8458	159473,45	384042,11	Аналитический	Mt=0.1	—
8459	159510,02	384024,47	Аналитический	Mt=0.1	—
8460	159546,06	384007,07	Аналитический	Mt=0.1	—
8461	159582,93	383989,20	Аналитический	Mt=0.1	—
8462	159617,78	383972,26	Аналитический	Mt=0.1	—
8463	159661,36	383951,75	Аналитический	Mt=0.1	—
8464	159661,58	383951,65	Аналитический	Mt=0.1	—
8465	159691,58	383936,69	Аналитический	Mt=0.1	—
8466	159726,69	383920,05	Аналитический	Mt=0.1	—
8467	159726,79	383920,00	Аналитический	Mt=0.1	—
8468	159763,56	383902,11	Аналитический	Mt=0.1	—
8469	159803,55	383889,90	Аналитический	Mt=0.1	—
8470	159805,42	383889,13	Аналитический	Mt=0.1	—
8471	159847,82	383866,71	Аналитический	Mt=0.1	—
8472	159883,45	383847,95	Аналитический	Mt=0.1	—
8473	159920,26	383828,71	Аналитический	Mt=0.1	—

1	2	3	4	5	6
8474	159946,14	383815,14	Аналитический	Mt=0.1	—
8475	159956,94	383809,47	Аналитический	Mt=0.1	—
8476	159992,87	383790,62	Аналитический	Mt=0.1	—
8477	159992,90	383790,60	Аналитический	Mt=0.1	—
8478	159998,46	383787,67	Аналитический	Mt=0.1	—
8479	160028,87	383771,65	Аналитический	Mt=0.1	—
8480	160066,13	383752,19	Аналитический	Mt=0.1	—
8481	160066,18	383752,16	Аналитический	Mt=0.1	—
8482	160092,67	383738,14	Аналитический	Mt=0.1	—
8483	160128,65	383719,18	Аналитический	Mt=0.1	—
8484	160162,94	383701,16	Аналитический	Mt=0.1	—
8485	160198,47	383682,55	Аналитический	Mt=0.1	—
8486	160233,11	383664,30	Аналитический	Mt=0.1	—
8487	160268,47	383645,73	Аналитический	Mt=0.1	—
8488	160268,52	383645,71	Аналитический	Mt=0.1	—
8489	160302,48	383627,64	Аналитический	Mt=0.1	—
8490	160337,02	383609,68	Аналитический	Mt=0.1	—
8491	160337,05	383609,67	Аналитический	Mt=0.1	—
8492	160370,89	383591,92	Аналитический	Mt=0.1	—
8493	160370,92	383591,90	Аналитический	Mt=0.1	—
8494	160388,01	383582,89	Аналитический	Mt=0.1	—
8427	160399,39	383576,88	Аналитический	Mt=0.1	—
8495	235866,91	313695,39	Аналитический	Mt=0.1	—
8496	235859,77	313731,81	Аналитический	Mt=0.1	—
8497	235852,29	313768,57	Аналитический	Mt=0.1	—
8498	235852,28	313768,61	Аналитический	Mt=0.1	—
8499	235845,96	313800,39	Аналитический	Mt=0.1	—
8500	235845,61	313802,11	Аналитический	Mt=0.1	—
8501	235830,11	313864,53	Аналитический	Mt=0.1	—
8502	235809,27	313889,01	Аналитический	Mt=0.1	—
8503	235785,00	313917,09	Аналитический	Mt=0.1	—
8504	235759,21	313946,84	Аналитический	Mt=0.1	—
8505	235733,57	313976,42	Аналитический	Mt=0.1	—
8506	235707,72	314006,10	Аналитический	Mt=0.1	—
8507	235695,94	314019,65	Аналитический	Mt=0.1	—
8508	235681,95	314035,75	Аналитический	Mt=0.1	—
8509	235656,03	314065,55	Аналитический	Mt=0.1	—
8510	235630,27	314095,11	Аналитический	Mt=0.1	—
8511	235604,43	314124,87	Аналитический	Mt=0.1	—
8512	235578,46	314154,70	Аналитический	Mt=0.1	—
8513	235562,58	314173,04	Аналитический	Mt=0.1	—
8514	235797,50	313476,73	Аналитический	Mt=0.1	—
8515	235801,44	313489,60	Аналитический	Mt=0.1	—
8516	235801,48	313489,71	Аналитический	Mt=0.1	—
8517	235836,55	313600,15	Аналитический	Mt=0.1	—
8518	235855,29	313659,74	Аналитический	Mt=0.1	—
8519	235855,32	313659,84	Аналитический	Mt=0.1	—
8495	235866,91	313695,39	Аналитический	Mt=0.1	—
8520	97846,83	415989,05	Аналитический	Mt=0.1	—
8521	97845,97	415989,71	Аналитический	Mt=0.1	—
8522	97814,85	416013,58	Аналитический	Mt=0.1	—
8523	97781,67	416038,82	Аналитический	Mt=0.1	—
8524	97750,46	416062,64	Аналитический	Mt=0.1	—
8525	97719,03	416086,50	Аналитический	Mt=0.1	—

1	2	3	4	5	6
8526	97673,55	416118,64	Аналитический	Mt=0.1	—
8527	97641,10	416141,60	Аналитический	Mt=0.1	—
8528	97609,17	416164,18	Аналитический	Mt=0.1	—
8529	97576,68	416187,16	Аналитический	Mt=0.1	—
8530	97543,99	416210,26	Аналитический	Mt=0.1	—
8531	97511,29	416233,38	Аналитический	Mt=0.1	—
8532	97478,56	416256,52	Аналитический	Mt=0.1	—
8533	97446,01	416279,55	Аналитический	Mt=0.1	—
8534	97413,73	416302,38	Аналитический	Mt=0.1	—
8535	97381,42	416325,21	Аналитический	Mt=0.1	—
8536	97349,08	416348,08	Аналитический	Mt=0.1	—
8537	97316,82	416370,89	Аналитический	Mt=0.1	—
8538	97284,65	416393,63	Аналитический	Mt=0.1	—
8539	97251,98	416416,75	Аналитический	Mt=0.1	—
8540	97219,48	416439,72	Аналитический	Mt=0.1	—
8541	97187,52	416462,31	Аналитический	Mt=0.1	—
8542	97155,58	416484,91	Аналитический	Mt=0.1	—
8543	97122,51	416508,28	Аналитический	Mt=0.1	—
8544	97089,81	416531,42	Аналитический	Mt=0.1	—
8545	97057,32	416554,38	Аналитический	Mt=0.1	—
8546	97025,15	416577,14	Аналитический	Mt=0.1	—
8547	96993,16	416599,75	Аналитический	Mt=0.1	—
8548	96961,09	416622,43	Аналитический	Mt=0.1	—
8549	96929,03	416643,09	Аналитический	Mt=0.1	—
8550	96917,64	416650,35	Аналитический	Mt=0.1	—
8551	96895,63	416664,26	Аналитический	Mt=0.1	—
8552	96895,45	416664,37	Аналитический	Mt=0.1	—
8553	96865,91	416683,85	Аналитический	Mt=0.1	—
8554	96850,01	416694,37	Аналитический	Mt=0.1	—
8555	96845,59	416689,98	Аналитический	Mt=0.1	—
8556	96823,08	416667,56	Аналитический	Mt=0.1	—
8557	97239,98	416339,64	Аналитический	Mt=0.1	—
8558	97461,10	416211,40	Аналитический	Mt=0.1	—
8520	97846,83	415989,05	Аналитический	Mt=0.1	—
8559	209423,25	350626,03	Аналитический	Mt=0.1	—
8560	209423,11	350631,67	Аналитический	Mt=0.1	—
8561	209421,71	350669,87	Аналитический	Mt=0.1	—
8562	209399,33	350696,91	Аналитический	Mt=0.1	—
8563	209374,45	350726,95	Аналитический	Mt=0.1	—
8564	209349,83	350756,69	Аналитический	Mt=0.1	—
8565	209325,25	350786,38	Аналитический	Mt=0.1	—
8566	209301,14	350815,50	Аналитический	Mt=0.1	—
8567	209276,98	350844,69	Аналитический	Mt=0.1	—
8568	209276,74	350844,98	Аналитический	Mt=0.1	—
8569	209253,71	350874,90	Аналитический	Mt=0.1	—
8570	209229,38	350904,58	Аналитический	Mt=0.1	—
8571	209204,56	350934,85	Аналитический	Mt=0.1	—
8572	209179,68	350965,21	Аналитический	Mt=0.1	—
8573	209155,21	350995,07	Аналитический	Mt=0.1	—
8574	209130,62	351025,06	Аналитический	Mt=0.1	—
8575	209105,81	351055,34	Аналитический	Mt=0.1	—
8576	209080,44	351086,29	Аналитический	Mt=0.1	—
8577	209055,65	351116,54	Аналитический	Mt=0.1	—
8578	209031,23	351146,33	Аналитический	Mt=0.1	—
8579	209006,75	351176,20	Аналитический	Mt=0.1	—

1	2	3	4	5	6
8580	208982,16	351206,20	Аналитический	Mt=0.1	—
8581	208957,73	351236,01	Аналитический	Mt=0.1	—
8582	208932,91	351266,29	Аналитический	Mt=0.1	—
8583	208908,03	351296,65	Аналитический	Mt=0.1	—
8584	208883,55	351326,51	Аналитический	Mt=0.1	—
8585	208858,97	351356,50	Аналитический	Mt=0.1	—
8586	208834,16	351386,77	Аналитический	Mt=0.1	—
8587	208808,79	351417,72	Аналитический	Mt=0.1	—
8588	208783,99	351447,98	Аналитический	Mt=0.1	—
8589	208759,58	351477,76	Аналитический	Mt=0.1	—
8590	208735,09	351507,64	Аналитический	Mt=0.1	—
8591	208710,50	351537,64	Аналитический	Mt=0.1	—
8592	208710,17	351538,07	Аналитический	Mt=0.1	—
8593	208688,65	351567,28	Аналитический	Mt=0.1	—
8594	208659,63	351589,32	Аналитический	Mt=0.1	—
8595	208629,48	351612,21	Аналитический	Mt=0.1	—
8596	208599,06	351635,31	Аналитический	Mt=0.1	—
8597	208568,47	351658,54	Аналитический	Mt=0.1	—
8598	208537,62	351681,96	Аналитический	Mt=0.1	—
8599	208506,39	351705,68	Аналитический	Mt=0.1	—
8600	208479,27	351726,26	Аналитический	Mt=0.1	—
8601	208706,87	351482,30	Аналитический	Mt=0.1	—
8602	208708,03	351480,97	Аналитический	Mt=0.1	—
8603	209282,23	350771,21	Аналитический	Mt=0.1	—
8559	209423,25	350626,03	Аналитический	Mt=0.1	—
8604	104587,54	406545,42	Аналитический	Mt=0.1	—
8605	104558,53	406562,71	Аналитический	Mt=0.1	—
8606	104524,93	406582,67	Аналитический	Mt=0.1	—
8607	104496,07	406599,40	Аналитический	Mt=0.1	—
8608	104495,15	406600,00	Аналитический	Mt=0.1	—
8609	104453,54	406630,33	Аналитический	Mt=0.1	—
8610	104421,18	406653,90	Аналитический	Mt=0.1	—
8611	104388,57	406677,67	Аналитический	Mt=0.1	—
8612	104356,15	406701,30	Аналитический	Mt=0.1	—
8613	104323,70	406724,94	Аналитический	Mt=0.1	—
8614	104291,36	406748,51	Аналитический	Mt=0.1	—
8615	104259,84	406771,48	Аналитический	Mt=0.1	—
8616	104227,43	406795,10	Аналитический	Mt=0.1	—
8617	104195,91	406818,06	Аналитический	Mt=0.1	—
8618	104163,50	406841,68	Аналитический	Mt=0.1	—
8619	104132,07	406864,59	Аналитический	Mt=0.1	—
8620	104100,43	406887,65	Аналитический	Mt=0.1	—
8621	104067,94	406911,32	Аналитический	Mt=0.1	—
8622	104035,21	406935,18	Аналитический	Mt=0.1	—
8623	104002,07	406959,32	Аналитический	Mt=0.1	—
8624	103970,55	406982,29	Аналитический	Mt=0.1	—
8625	103938,14	407005,91	Аналитический	Mt=0.1	—
8626	103907,89	407027,96	Аналитический	Mt=0.1	—
8627	103893,30	407030,76	Аналитический	Mt=0.1	—
8628	103893,15	407030,79	Аналитический	Mt=0.1	—
8629	103868,19	407035,97	Аналитический	Mt=0.1	—
8630	103868,09	407035,99	Аналитический	Mt=0.1	—
8631	103854,07	407039,03	Аналитический	Mt=0.1	—
8632	103852,20	407039,62	Аналитический	Mt=0.1	—
8633	103845,42	407042,48	Аналитический	Mt=0.1	—

1	2	3	4	5	6
8634	103832,40	407047,82	Аналитический	Mt=0.1	—
8635	103818,26	407053,62	Аналитический	Mt=0.1	—
8636	103817,65	407054,15	Аналитический	Mt=0.1	—
8637	103893,50	406921,10	Аналитический	Mt=0.1	—
8638	104158,39	406756,23	Аналитический	Mt=0.1	—
8604	104587,54	406545,42	Аналитический	Mt=0.1	—
8639	200645,32	356627,59	Аналитический	Mt=0.1	—
8640	200555,16	356747,20	Аналитический	Mt=0.1	—
8641	200553,08	356750,45	Аналитический	Mt=0.1	—
8642	200530,36	356792,88	Аналитический	Mt=0.1	—
8643	200415,71	356917,99	Аналитический	Mt=0.1	—
8644	200024,64	357092,99	Аналитический	Mt=0.1	—
8645	200042,70	357079,47	Аналитический	Mt=0.1	—
8646	200073,93	357056,09	Аналитический	Mt=0.1	—
8647	200105,82	357032,22	Аналитический	Mt=0.1	—
8648	200137,49	357008,51	Аналитический	Mt=0.1	—
8649	200169,34	356984,67	Аналитический	Mt=0.1	—
8650	200200,74	356961,16	Аналитический	Mt=0.1	—
8651	200232,88	356937,10	Аналитический	Mt=0.1	—
8652	200264,62	356913,33	Аналитический	Mt=0.1	—
8653	200296,30	356889,62	Аналитический	Mt=0.1	—
8654	200328,18	356865,76	Аналитический	Mt=0.1	—
8655	200359,49	356842,30	Аналитический	Mt=0.1	—
8656	200390,90	356818,79	Аналитический	Mt=0.1	—
8657	200422,53	356795,12	Аналитический	Mt=0.1	—
8658	200460,70	356766,54	Аналитический	Mt=0.1	—
8659	200460,80	356766,46	Аналитический	Mt=0.1	—
8660	200491,29	356743,08	Аналитический	Mt=0.1	—
8661	200521,84	356720,28	Аналитический	Mt=0.1	—
8662	200548,68	356700,67	Аналитический	Mt=0.1	—
8663	200549,05	356700,39	Аналитический	Mt=0.1	—
8664	200578,82	356676,58	Аналитический	Mt=0.1	—
8665	200610,80	356653,30	Аналитический	Mt=0.1	—
8666	200610,89	356653,23	Аналитический	Mt=0.1	—
8667	200644,07	356628,53	Аналитический	Mt=0.1	—
8668	200644,12	356628,49	Аналитический	Mt=0.1	—
8639	200645,32	356627,59	Аналитический	Mt=0.1	—
8669	141869,41	386008,82	Аналитический	Mt=0.1	—
8670	141869,48	386008,83	Аналитический	Mt=0.1	—
8671	141908,90	386013,53	Аналитический	Mt=0.1	—
8672	141948,01	386018,20	Аналитический	Mt=0.1	—
8673	141987,30	386022,98	Аналитический	Mt=0.1	—
8674	142027,03	386027,75	Аналитический	Mt=0.1	—
8675	142066,51	386032,46	Аналитический	Mt=0.1	—
8676	142106,27	386037,31	Аналитический	Mt=0.1	—
8677	142144,97	386041,96	Аналитический	Mt=0.1	—
8678	142183,79	386046,72	Аналитический	Mt=0.1	—
8679	142222,34	386051,40	Аналитический	Mt=0.1	—
8680	142262,17	386056,26	Аналитический	Mt=0.1	—
8681	142301,44	386061,11	Аналитический	Mt=0.1	—
8682	142301,50	386061,12	Аналитический	Mt=0.1	—
8683	142330,32	386064,51	Аналитический	Mt=0.1	—
8684	142369,58	386069,45	Аналитический	Mt=0.1	—
8685	142369,65	386069,46	Аналитический	Mt=0.1	—

1	2	3	4	5	6
8686	142409,07	386074,15	Аналитический	Mt=0.1	—
8687	142448,18	386078,82	Аналитический	Mt=0.1	—
8688	142487,47	386083,60	Аналитический	Mt=0.1	—
8689	142527,19	386088,38	Аналитический	Mt=0.1	—
8690	142566,68	386093,09	Аналитический	Mt=0.1	—
8691	142606,43	386097,93	Аналитический	Mt=0.1	—
8692	142645,13	386102,59	Аналитический	Mt=0.1	—
8693	142683,95	386107,35	Аналитический	Mt=0.1	—
8694	142722,51	386112,03	Аналитический	Mt=0.1	—
8695	142762,34	386116,89	Аналитический	Mt=0.1	—
8696	142801,02	386121,67	Аналитический	Mt=0.1	—
8697	142855,98	386134,78	Аналитический	Mt=0.1	—
8698	142856,32	386134,86	Аналитический	Mt=0.1	—
8699	142904,83	386144,78	Аналитический	Mt=0.1	—
8700	142909,70	386145,81	Аналитический	Mt=0.1	—
8701	141529,31	385990,27	Аналитический	Mt=0.1	—
8702	141529,22	385990,26	Аналитический	Mt=0.1	—
8703	141377,55	385973,72	Аналитический	Mt=0.1	—
8704	141376,28	385973,61	Аналитический	Mt=0.1	—
8705	141361,33	385977,53	Аналитический	Mt=0.1	—
8706	141325,19	386000,74	Аналитический	Mt=0.1	—
8707	141157,50	385967,57	Аналитический	Mt=0.1	—
8708	141152,12	385967,10	Аналитический	Mt=0.1	—
8709	141043,27	385969,42	Аналитический	Mt=0.1	—
8710	141068,42	385966,50	Аналитический	Mt=0.1	—
8711	141108,21	385961,99	Аналитический	Mt=0.1	—
8712	141146,94	385957,54	Аналитический	Mt=0.1	—
8713	141185,80	385953,17	Аналитический	Mt=0.1	—
8714	141224,40	385948,77	Аналитический	Mt=0.1	—
8715	141264,25	385944,26	Аналитический	Mt=0.1	—
8716	141302,38	385940,00	Аналитический	Mt=0.1	—
8717	141329,99	385943,25	Аналитический	Mt=0.1	—
8718	141369,24	385948,19	Аналитический	Mt=0.1	—
8719	141369,31	385948,20	Аналитический	Mt=0.1	—
8720	141408,73	385952,90	Аналитический	Mt=0.1	—
8721	141447,84	385957,57	Аналитический	Mt=0.1	—
8722	141487,13	385962,35	Аналитический	Mt=0.1	—
8723	141526,87	385967,12	Аналитический	Mt=0.1	—
8724	141566,35	385971,83	Аналитический	Mt=0.1	—
8725	141606,10	385976,68	Аналитический	Mt=0.1	—
8726	141644,80	385981,33	Аналитический	Mt=0.1	—
8727	141683,62	385986,09	Аналитический	Mt=0.1	—
8728	141722,18	385990,77	Аналитический	Mt=0.1	—
8729	141762,00	385995,63	Аналитический	Mt=0.1	—
8730	141801,28	386000,48	Аналитический	Mt=0.1	—
8731	141801,34	386000,49	Аналитический	Mt=0.1	—
8732	141830,16	386003,88	Аналитический	Mt=0.1	—
8669	141869,41	386008,82	Аналитический	Mt=0.1	—
8733	206117,38	352831,41	Аналитический	Mt=0.1	—
8734	206423,79	352897,02	Аналитический	Mt=0.1	—
8735	206404,18	352909,73	Аналитический	Mt=0.1	—
8736	206369,18	352909,30	Аналитический	Mt=0.1	—
8737	206331,23	352908,83	Аналитический	Mt=0.1	—
8738	206291,09	352908,33	Аналитический	Mt=0.1	—
8739	206251,92	352907,84	Аналитический	Mt=0.1	—

1	2	3	4	5	6
8740	206212,95	352907,36	Аналитический	Mt=0.1	—
8741	206174,29	352906,88	Аналитический	Mt=0.1	—
8742	206135,76	352906,40	Аналитический	Mt=0.1	—
8743	206097,25	352905,92	Аналитический	Mt=0.1	—
8744	206058,15	352905,43	Аналитический	Mt=0.1	—
8745	206019,96	352904,96	Аналитический	Mt=0.1	—
8746	205981,56	352904,48	Аналитический	Mt=0.1	—
8747	205943,56	352904,01	Аналитический	Mt=0.1	—
8748	205885,03	352903,28	Аналитический	Mt=0.1	—
8749	205841,78	352891,14	Аналитический	Mt=0.1	—
8750	205834,98	352891,51	Аналитический	Mt=0.1	—
8751	205789,23	352909,84	Аналитический	Mt=0.1	—
8752	205789,19	352909,86	Аналитический	Mt=0.1	—
8753	205759,36	352921,96	Аналитический	Mt=0.1	—
8754	205758,77	352918,77	Аналитический	Mt=0.1	—
8755	205756,38	352913,91	Аналитический	Mt=0.1	—
8756	205757,70	352913,18	Аналитический	Mt=0.1	—
8757	205758,06	352912,98	Аналитический	Mt=0.1	—
8758	205770,80	352905,72	Аналитический	Mt=0.1	—
8759	205773,46	352903,97	Аналитический	Mt=0.1	—
8760	205780,93	352898,34	Аналитический	Mt=0.1	—
8761	205858,42	352845,18	Аналитический	Mt=0.1	—
8762	205899,63	352834,53	Аналитический	Mt=0.1	—
8763	205910,21	352832,37	Аналитический	Mt=0.1	—
8733	206117,38	352831,41	Аналитический	Mt=0.1	—
8764	222723,98	330583,64	Аналитический	Mt=0.1	—
8765	222721,29	330591,69	Аналитический	Mt=0.1	—
8766	222709,08	330628,38	Аналитический	Mt=0.1	—
8767	222696,62	330666,05	Аналитический	Mt=0.1	—
8768	222692,24	330679,27	Аналитический	Mt=0.1	—
8769	222684,12	330703,77	Аналитический	Mt=0.1	—
8770	222671,63	330741,39	Аналитический	Mt=0.1	—
8771	222657,30	330778,90	Аналитический	Mt=0.1	—
8772	222657,28	330778,94	Аналитический	Mt=0.1	—
8773	222645,60	330809,89	Аналитический	Mt=0.1	—
8774	222645,59	330809,92	Аналитический	Mt=0.1	—
8775	222628,62	330855,30	Аналитический	Mt=0.1	—
8776	222604,69	330918,77	Аналитический	Mt=0.1	—
8777	222587,26	330965,19	Аналитический	Mt=0.1	—
8778	222559,05	331039,99	Аналитический	Mt=0.1	—
8779	222534,54	331104,83	Аналитический	Mt=0.1	—
8780	222517,20	331145,93	Аналитический	Mt=0.1	—
8781	222516,90	331146,75	Аналитический	Mt=0.1	—
8782	222504,70	331184,04	Аналитический	Mt=0.1	—
8783	222481,16	331250,34	Аналитический	Mt=0.1	—
8784	222458,34	331282,87	Аналитический	Mt=0.1	—
8785	222458,24	331283,02	Аналитический	Mt=0.1	—
8786	222437,32	331313,92	Аналитический	Mt=0.1	—
8787	222414,95	331345,55	Аналитический	Mt=0.1	—
8788	222414,85	331345,68	Аналитический	Mt=0.1	—
8789	222394,75	331375,03	Аналитический	Mt=0.1	—
8790	222393,96	331376,40	Аналитический	Mt=0.1	—
8791	222379,44	331406,37	Аналитический	Mt=0.1	—
8792	222379,40	331406,45	Аналитический	Mt=0.1	—
8793	222362,61	331441,89	Аналитический	Mt=0.1	—

1	2	3	4	5	6
8794	222345,18	331478,19	Аналитический	Mt=0.1	—
8795	222345,17	331478,23	Аналитический	Mt=0.1	—
8796	222328,29	331513,71	Аналитический	Mt=0.1	—
8797	222311,24	331549,51	Аналитический	Mt=0.1	—
8798	222294,18	331585,16	Аналитический	Mt=0.1	—
8799	222276,94	331621,22	Аналитический	Mt=0.1	—
8800	222266,41	331643,17	Аналитический	Mt=0.1	—
8801	222259,78	331657,00	Аналитический	Mt=0.1	—
8802	222259,76	331657,03	Аналитический	Mt=0.1	—
8803	222242,75	331692,87	Аналитический	Mt=0.1	—
8804	222225,87	331728,08	Аналитический	Mt=0.1	—
8805	222208,42	331764,53	Аналитический	Mt=0.1	—
8806	222203,55	331774,76	Аналитический	Mt=0.1	—
8807	222191,35	331800,36	Аналитический	Mt=0.1	—
8808	222174,33	331835,97	Аналитический	Mt=0.1	—
8809	222157,19	331871,82	Аналитический	Mt=0.1	—
8810	222139,78	331907,82	Аналитический	Mt=0.1	—
8811	222121,58	331942,70	Аналитический	Mt=0.1	—
8812	222102,67	331978,63	Аналитический	Mt=0.1	—
8813	222084,14	332014,02	Аналитический	Mt=0.1	—
8814	222069,38	332042,12	Аналитический	Mt=0.1	—
8815	222066,34	332047,91	Аналитический	Mt=0.1	—
8816	222047,69	332083,33	Аналитический	Mt=0.1	—
8817	222029,60	332117,66	Аналитический	Mt=0.1	—
8818	222011,17	332152,77	Аналитический	Mt=0.1	—
8819	221992,62	332188,16	Аналитический	Mt=0.1	—
8820	221974,59	332222,60	Аналитический	Mt=0.1	—
8821	221956,42	332257,02	Аналитический	Mt=0.1	—
8822	221956,39	332257,07	Аналитический	Mt=0.1	—
8823	221937,93	332292,47	Аналитический	Mt=0.1	—
8824	221919,35	332328,01	Аналитический	Mt=0.1	—
8825	221901,15	332362,66	Аналитический	Mt=0.1	—
8826	221882,75	332397,69	Аналитический	Mt=0.1	—
8827	221864,29	332432,87	Аналитический	Mt=0.1	—
8828	221845,77	332467,24	Аналитический	Mt=0.1	—
8829	221845,45	332467,89	Аналитический	Mt=0.1	—
8830	221828,56	332505,11	Аналитический	Mt=0.1	—
8831	221812,84	332539,41	Аналитический	Mt=0.1	—
8832	221795,67	332576,03	Аналитический	Mt=0.1	—
8833	221795,65	332576,07	Аналитический	Mt=0.1	—
8834	221779,30	332611,38	Аналитический	Mt=0.1	—
8835	221762,65	332647,16	Аналитический	Mt=0.1	—
8836	221746,03	332682,85	Аналитический	Mt=0.1	—
8837	221729,14	332719,03	Аналитический	Mt=0.1	—
8838	221712,96	332753,83	Аналитический	Mt=0.1	—
8839	221696,32	332789,54	Аналитический	Mt=0.1	—
8840	221679,79	332825,09	Аналитический	Mt=0.1	—
8841	221663,41	332860,51	Аналитический	Mt=0.1	—
8842	221646,79	332896,41	Аналитический	Mt=0.1	—
8843	221630,27	332931,91	Аналитический	Mt=0.1	—
8844	221613,50	332967,87	Аналитический	Mt=0.1	—
8845	221613,49	332967,90	Аналитический	Mt=0.1	—
8846	221597,19	333003,11	Аналитический	Mt=0.1	—
8847	221580,26	333039,60	Аналитический	Mt=0.1	—
8848	221563,60	333075,48	Аналитический	Mt=0.1	—
8849	221547,79	333109,69	Аналитический	Mt=0.1	—

1	2	3	4	5	6
8850	221542,80	333120,37	Аналитический	Mt=0.1	—
8851	221530,70	333146,04	Аналитический	Mt=0.1	—
8852	221513,86	333181,93	Аналитический	Mt=0.1	—
8853	221499,05	333213,53	Аналитический	Mt=0.1	—
8854	221497,18	333217,54	Аналитический	Mt=0.1	—
8855	221480,18	333253,80	Аналитический	Mt=0.1	—
8856	221463,37	333289,49	Аналитический	Mt=0.1	—
8857	221463,36	333289,52	Аналитический	Mt=0.1	—
8858	221448,44	333321,46	Аналитический	Mt=0.1	—
8859	221446,52	333325,41	Аналитический	Mt=0.1	—
8860	221446,49	333325,49	Аналитический	Mt=0.1	—
8861	221442,99	333332,85	Аналитический	Mt=0.1	—
8862	221442,96	333332,91	Аналитический	Mt=0.1	—
8863	221437,73	333344,08	Аналитический	Mt=0.1	—
8864	221437,71	333344,11	Аналитический	Mt=0.1	—
8865	221432,04	333356,34	Аналитический	Mt=0.1	—
8866	221431,99	333356,46	Аналитический	Mt=0.1	—
8867	221430,36	333360,09	Аналитический	Mt=0.1	—
8868	221426,20	333369,02	Аналитический	Mt=0.1	—
8869	221424,81	333371,99	Аналитический	Mt=0.1	—
8870	221418,92	333359,25	Аналитический	Mt=0.1	—
8871	221420,16	333345,62	Аналитический	Mt=0.1	—
8872	221821,18	332515,61	Аналитический	Mt=0.1	—
8873	222370,43	331418,08	Аналитический	Mt=0.1	—
8874	222371,04	331416,77	Аналитический	Mt=0.1	—
8875	222535,19	331035,06	Аналитический	Mt=0.1	—
8876	222604,19	330877,08	Аналитический	Mt=0.1	—
8877	222604,55	330876,22	Аналитический	Mt=0.1	—
8878	222660,02	330735,16	Аналитический	Mt=0.1	—
8764	222723,98	330583,64	Аналитический	Mt=0.1	—
8879	103156,71	409761,03	Аналитический	Mt=0.1	—
8880	103158,42	409798,54	Аналитический	Mt=0.1	—
8881	103158,37	409829,91	Аналитический	Mt=0.1	—
8882	103150,90	409868,51	Аналитический	Mt=0.1	—
8883	103143,35	409907,51	Аналитический	Mt=0.1	—
8884	103132,46	409945,44	Аналитический	Mt=0.1	—
8885	103120,24	409983,33	Аналитический	Mt=0.1	—
8886	103106,44	410020,74	Аналитический	Mt=0.1	—
8887	103092,59	410058,31	Аналитический	Mt=0.1	—
8888	103077,62	410095,45	Аналитический	Mt=0.1	—
8889	103077,60	410095,50	Аналитический	Mt=0.1	—
8890	103062,79	410132,77	Аналитический	Mt=0.1	—
8891	103062,72	410132,95	Аналитический	Mt=0.1	—
8892	103048,74	410170,07	Аналитический	Mt=0.1	—
8893	103032,13	410205,25	Аналитический	Mt=0.1	—
8894	103011,71	410239,13	Аналитический	Mt=0.1	—
8895	102991,18	410273,18	Аналитический	Mt=0.1	—
8896	102968,72	410305,34	Аналитический	Mt=0.1	—
8897	102952,76	410323,29	Аналитический	Mt=0.1	—
8898	102927,54	410350,72	Аналитический	Mt=0.1	—
8899	102900,44	410380,02	Аналитический	Mt=0.1	—
8900	102900,36	410380,11	Аналитический	Mt=0.1	—
8901	102873,20	410410,15	Аналитический	Mt=0.1	—
8902	102846,00	410439,69	Аналитический	Mt=0.1	—
8903	102817,67	410470,39	Аналитический	Mt=0.1	—

1	2	3	4	5	6
8904	102799,91	410489,67	Аналитический	Mt=0.1	—
8905	102790,53	410499,87	Аналитический	Mt=0.1	—
8906	102790,48	410499,93	Аналитический	Mt=0.1	—
8907	102762,27	410531,02	Аналитический	Mt=0.1	—
8908	102734,75	410560,72	Аналитический	Mt=0.1	—
8909	102734,72	410560,75	Аналитический	Mt=0.1	—
8910	102707,57	410590,32	Аналитический	Mt=0.1	—
8911	102687,04	410612,73	Аналитический	Mt=0.1	—
8912	102948,14	410299,11	Аналитический	Mt=0.1	—
8913	102951,65	410293,55	Аналитический	Mt=0.1	—
8914	103079,26	410015,91	Аналитический	Mt=0.1	—
8915	103080,48	410012,67	Аналитический	Mt=0.1	—
8916	103150,06	409781,21	Аналитический	Mt=0.1	—
8917	103150,91	409770,77	Аналитический	Mt=0.1	—
8918	103120,60	409538,53	Аналитический	Mt=0.1	—
8919	103120,39	409537,22	Аналитический	Mt=0.1	—
8920	103067,52	409251,46	Аналитический	Mt=0.1	—
8921	103061,74	409080,19	Аналитический	Mt=0.1	—
8922	103061,68	409079,21	Аналитический	Mt=0.1	—
8923	103054,53	408981,31	Аналитический	Mt=0.1	—
8924	103069,12	408986,04	Аналитический	Mt=0.1	—
8925	103069,86	408986,25	Аналитический	Mt=0.1	—
8926	103075,64	408987,67	Аналитический	Mt=0.1	—
8927	103075,79	409009,58	Аналитический	Mt=0.1	—
8928	103076,06	409049,08	Аналитический	Mt=0.1	—
8929	103076,33	409089,28	Аналитический	Mt=0.1	—
8930	103076,60	409129,38	Аналитический	Mt=0.1	—
8931	103076,86	409167,98	Аналитический	Mt=0.1	—
8932	103077,13	409208,48	Аналитический	Mt=0.1	—
8933	103077,40	409248,68	Аналитический	Mt=0.1	—
8934	103077,40	409248,91	Аналитический	Mt=0.1	—
8935	103078,20	409276,91	Аналитический	Mt=0.1	—
8936	103078,41	409278,72	Аналитический	Mt=0.1	—
8937	103087,87	409325,28	Аналитический	Mt=0.1	—
8938	103095,75	409364,97	Аналитический	Mt=0.1	—
8939	103095,76	409365,00	Аналитический	Mt=0.1	—
8940	103103,00	409400,76	Аналитический	Mt=0.1	—
8941	103111,01	409440,39	Аналитический	Mt=0.1	—
8942	103119,16	409480,68	Аналитический	Mt=0.1	—
8943	103127,23	409520,39	Аналитический	Mt=0.1	—
8944	103135,50	409561,10	Аналитический	Mt=0.1	—
8945	103138,17	409574,30	Аналитический	Mt=0.1	—
8946	103143,14	409598,90	Аналитический	Mt=0.1	—
8947	103150,56	409635,66	Аналитический	Mt=0.1	—
8948	103152,61	409677,01	Аналитический	Mt=0.1	—
8949	103154,50	409714,59	Аналитический	Mt=0.1	—
8879	103156,71	409761,03	Аналитический	Mt=0.1	—
8950	207959,89	352314,36	Аналитический	Mt=0.1	—
8951	207959,52	352314,96	Аналитический	Mt=0.1	—
8952	207926,79	352338,31	Аналитический	Mt=0.1	—
8953	207887,02	352364,08	Аналитический	Mt=0.1	—
8954	207855,30	352384,64	Аналитический	Mt=0.1	—
8955	207823,51	352405,24	Аналитический	Mt=0.1	—
8956	207791,60	352425,91	Аналитический	Mt=0.1	—
8957	207759,59	352446,66	Аналитический	Mt=0.1	—

1	2	3	4	5	6
8958	207727,58	352467,40	Аналитический	Mt=0.1	—
8959	207695,73	352488,04	Аналитический	Mt=0.1	—
8960	207663,93	352508,65	Аналитический	Mt=0.1	—
8961	207631,94	352529,38	Аналитический	Mt=0.1	—
8962	207600,63	352549,67	Аналитический	Mt=0.1	—
8963	207568,58	352570,44	Аналитический	Mt=0.1	—
8964	207536,10	352591,49	Аналитический	Mt=0.1	—
8965	207503,62	352612,53	Аналитический	Mt=0.1	—
8966	207447,20	352630,71	Аналитический	Mt=0.1	—
8967	207446,97	352630,79	Аналитический	Mt=0.1	—
8968	207398,91	352647,49	Аналитический	Mt=0.1	—
8969	207398,88	352647,50	Аналитический	Mt=0.1	—
8970	207374,44	352656,09	Аналитический	Mt=0.1	—
8971	207347,91	352665,40	Аналитический	Mt=0.1	—
8972	207346,04	352666,26	Аналитический	Mt=0.1	—
8973	207314,00	352685,11	Аналитический	Mt=0.1	—
8974	207313,49	352685,44	Аналитический	Mt=0.1	—
8975	207280,10	352707,77	Аналитический	Mt=0.1	—
8976	207248,41	352728,47	Аналитический	Mt=0.1	—
8977	207216,43	352749,36	Аналитический	Mt=0.1	—
8978	207183,78	352770,68	Аналитический	Mt=0.1	—
8979	207151,47	352791,78	Аналитический	Mt=0.1	—
8980	207138,60	352800,19	Аналитический	Mt=0.1	—
8981	207115,14	352813,75	Аналитический	Mt=0.1	—
8982	207114,80	352813,96	Аналитический	Mt=0.1	—
8983	207082,11	352834,55	Аналитический	Mt=0.1	—
8984	207082,06	352834,58	Аналитический	Mt=0.1	—
8985	207058,43	352849,65	Аналитический	Mt=0.1	—
8986	207030,07	352867,77	Аналитический	Mt=0.1	—
8987	206992,74	352891,62	Аналитический	Mt=0.1	—
8988	206981,19	352898,98	Аналитический	Mt=0.1	—
8989	206977,78	352901,15	Аналитический	Mt=0.1	—
8990	207146,67	352779,33	Аналитический	Mt=0.1	—
8991	207533,22	352524,20	Аналитический	Mt=0.1	—
8950	207959,89	352314,36	Аналитический	Mt=0.1	—
8992	158616,70	384772,78	Аналитический	Mt=0.1	—
8993	158160,45	385109,26	Аналитический	Mt=0.1	—
8994	157996,40	385175,09	Аналитический	Mt=0.1	—
8995	158008,42	385166,15	Аналитический	Mt=0.1	—
8996	158042,75	385140,68	Аналитический	Mt=0.1	—
8997	158073,16	385118,12	Аналитический	Mt=0.1	—
8998	158103,90	385095,51	Аналитический	Mt=0.1	—
8999	158135,43	385072,28	Аналитический	Mt=0.1	—
9000	158164,69	385050,62	Аналитический	Mt=0.1	—
9001	158164,71	385050,60	Аналитический	Mt=0.1	—
9002	158196,29	385027,07	Аналитический	Mt=0.1	—
9003	158225,17	385005,51	Аналитический	Mt=0.1	—
9004	158254,07	384983,97	Аналитический	Mt=0.1	—
9005	158284,17	384961,64	Аналитический	Mt=0.1	—
9006	158284,21	384961,62	Аналитический	Mt=0.1	—
9007	158316,20	384937,69	Аналитический	Mt=0.1	—
9008	158347,33	384914,62	Аналитический	Mt=0.1	—
9009	158347,35	384914,60	Аналитический	Mt=0.1	—
9010	158378,73	384891,24	Аналитический	Mt=0.1	—
9011	158410,96	384867,21	Аналитический	Mt=0.1	—

1	2	3	4	5	6
9012	158440,68	384845,26	Аналитический	Mt=0.1	—
9013	158473,05	384821,39	Аналитический	Mt=0.1	—
9014	158473,07	384821,37	Аналитический	Mt=0.1	—
9015	158504,86	384797,80	Аналитический	Mt=0.1	—
9016	158543,28	384789,31	Аналитический	Mt=0.1	—
9017	158543,35	384789,29	Аналитический	Mt=0.1	—
9018	158590,15	384778,61	Аналитический	Mt=0.1	—
9019	158597,94	384776,89	Аналитический	Mt=0.1	—
9020	158598,01	384776,87	Аналитический	Mt=0.1	—
9021	158601,95	384775,97	Аналитический	Mt=0.1	—
9022	158602,40	384775,86	Аналитический	Mt=0.1	—
9023	158605,54	384775,00	Аналитический	Mt=0.1	—
9024	158608,50	384774,59	Аналитический	Mt=0.1	—
9025	158609,41	384774,43	Аналитический	Mt=0.1	—
9026	158613,60	384773,48	Аналитический	Mt=0.1	—
8992	158616,70	384772,78	Аналитический	Mt=0.1	—
9027	221514,36	333660,27	Аналитический	Mt=0.1	—
9028	221586,34	333791,33	Аналитический	Mt=0.1	—
9029	221586,47	333791,56	Аналитический	Mt=0.1	—
9030	221596,99	333810,24	Аналитический	Mt=0.1	—
9031	221609,28	333832,45	Аналитический	Mt=0.1	—
9032	221613,81	333847,67	Аналитический	Mt=0.1	—
9033	221607,37	333876,65	Аналитический	Mt=0.1	—
9034	221573,53	333950,80	Аналитический	Mt=0.1	—
9035	221570,36	333942,93	Аналитический	Mt=0.1	—
9036	221555,73	333906,67	Аналитический	Mt=0.1	—
9037	221555,71	333906,63	Аналитический	Mt=0.1	—
9038	221540,80	333870,15	Аналитический	Mt=0.1	—
9039	221526,62	333835,55	Аналитический	Mt=0.1	—
9040	221511,29	333798,16	Аналитический	Mt=0.1	—
9041	221509,95	333794,69	Аналитический	Mt=0.1	—
9042	221509,86	333794,47	Аналитический	Mt=0.1	—
9043	221490,53	333747,45	Аналитический	Mt=0.1	—
9044	221446,36	333636,27	Аналитический	Mt=0.1	—
9045	221446,34	333636,21	Аналитический	Mt=0.1	—
9046	221424,19	333581,32	Аналитический	Mt=0.1	—
9047	221422,23	333576,47	Аналитический	Mt=0.1	—
9048	221406,03	333536,31	Аналитический	Mt=0.1	—
9049	221390,07	333496,89	Аналитический	Mt=0.1	—
9050	221401,32	333472,23	Аналитический	Mt=0.1	—
9051	221408,99	333455,76	Аналитический	Mt=0.1	—
9052	221455,79	333555,10	Аналитический	Mt=0.1	—
9053	221456,57	333556,62	Аналитический	Mt=0.1	—
9027	221514,36	333660,27	Аналитический	Mt=0.1	—
9054	234991,10	314870,56	Аналитический	Mt=0.1	—
9055	234917,01	314989,65	Аналитический	Mt=0.1	—
9056	234819,68	315114,17	Аналитический	Mt=0.1	—
9057	234640,87	315328,79	Аналитический	Mt=0.1	—
9058	234639,60	315330,45	Аналитический	Mt=0.1	—
9059	234479,28	315559,33	Аналитический	Mt=0.1	—
9060	234470,64	315566,75	Аналитический	Mt=0.1	—
9061	234464,64	315568,86	Аналитический	Mt=0.1	—
9062	234445,72	315569,91	Аналитический	Mt=0.1	—
9063	234436,72	315568,88	Аналитический	Mt=0.1	—

1	2	3	4	5	6
9064	234445,62	315554,38	Аналитический	Mt=0.1	—
9065	234466,61	315520,43	Аналитический	Mt=0.1	—
9066	234487,77	315486,21	Аналитический	Mt=0.1	—
9067	234487,79	315486,18	Аналитический	Mt=0.1	—
9068	234508,76	315452,09	Аналитический	Mt=0.1	—
9069	234529,96	315417,81	Аналитический	Mt=0.1	—
9070	234529,99	315417,75	Аналитический	Mt=0.1	—
9071	234547,78	315388,53	Аналитический	Mt=0.1	—
9072	234569,41	315363,71	Аналитический	Mt=0.1	—
9073	234569,47	315363,65	Аналитический	Mt=0.1	—
9074	234583,43	315347,36	Аналитический	Mt=0.1	—
9075	234583,47	315347,31	Аналитический	Mt=0.1	—
9076	234613,83	315311,49	Аналитический	Mt=0.1	—
9077	234636,53	315284,87	Аналитический	Mt=0.1	—
9078	234659,91	315257,74	Аналитический	Mt=0.1	—
9079	234659,94	315257,70	Аналитический	Mt=0.1	—
9080	234686,77	315226,27	Аналитический	Mt=0.1	—
9081	234712,69	315196,05	Аналитический	Mt=0.1	—
9082	234737,94	315166,52	Аналитический	Mt=0.1	—
9083	234763,66	315136,31	Аналитический	Mt=0.1	—
9084	234788,95	315106,73	Аналитический	Mt=0.1	—
9085	234815,05	315076,34	Аналитический	Mt=0.1	—
9086	234815,07	315076,31	Аналитический	Mt=0.1	—
9087	234840,93	315046,02	Аналитический	Mt=0.1	—
9088	234866,35	315016,22	Аналитический	Mt=0.1	—
9089	234892,39	314985,78	Аналитический	Mt=0.1	—
9090	234918,39	314955,51	Аналитический	Mt=0.1	—
9091	234918,41	314955,49	Аналитический	Mt=0.1	—
9092	234943,98	314925,55	Аналитический	Mt=0.1	—
9093	234968,83	314896,59	Аналитический	Mt=0.1	—
9054	234991,10	314870,56	Аналитический	Mt=0.1	—
9094	239341,21	305805,28	Аналитический	Mt=0.1	—
9095	239364,13	305830,37	Аналитический	Mt=0.1	—
9096	239366,05	305852,18	Аналитический	Mt=0.1	—
9097	239369,51	305891,53	Аналитический	Mt=0.1	—
9098	239372,99	305931,18	Аналитический	Mt=0.1	—
9099	239376,51	305971,28	Аналитический	Mt=0.1	—
9100	239379,30	306003,08	Аналитический	Mt=0.1	—
9101	239344,44	306015,59	Аналитический	Mt=0.1	—
9102	239343,80	306015,84	Аналитический	Mt=0.1	—
9103	239301,55	306034,16	Аналитический	Mt=0.1	—
9104	239300,63	306034,62	Аналитический	Mt=0.1	—
9105	239299,17	306037,05	Аналитический	Mt=0.1	—
9106	239250,47	305336,14	Аналитический	Mt=0.1	—
9107	239255,74	305364,81	Аналитический	Mt=0.1	—
9108	239262,72	305403,56	Аналитический	Mt=0.1	—
9109	239269,88	305442,91	Аналитический	Mt=0.1	—
9110	239277,00	305481,49	Аналитический	Mt=0.1	—
9111	239284,02	305519,99	Аналитический	Mt=0.1	—
9112	239284,44	305555,21	Аналитический	Mt=0.1	—
9113	239284,97	305592,65	Аналитический	Mt=0.1	—
9114	239284,97	305592,70	Аналитический	Mt=0.1	—
9115	239285,69	305630,21	Аналитический	Mt=0.1	—
9116	239286,30	305667,84	Аналитический	Mt=0.1	—
9117	239286,80	305703,43	Аналитический	Mt=0.1	—

1	2	3	4	5	6
9118	239287,45	305743,74	Аналитический	Mt=0.1	—
9119	239290,31	305750,81	Аналитический	Mt=0.1	—
9094	239341,21	305805,28	Аналитический	Mt=0.1	—
9120	125114,60	399952,11	Аналитический	Mt=0.1	—
9121	125103,93	399973,40	Аналитический	Mt=0.1	—
9122	125066,41	400026,61	Аналитический	Mt=0.1	—
9123	125030,75	400033,22	Аналитический	Mt=0.1	—
9124	124851,72	400066,35	Аналитический	Mt=0.1	—
9125	124849,51	400057,74	Аналитический	Mt=0.1	—
9126	124845,66	400053,05	Аналитический	Mt=0.1	—
9127	124824,90	400033,27	Аналитический	Mt=0.1	—
9128	124810,96	400026,59	Аналитический	Mt=0.1	—
9129	124797,33	400029,09	Аналитический	Mt=0.1	—
9130	124783,73	400014,76	Аналитический	Mt=0.1	—
9131	124783,34	400014,37	Аналитический	Mt=0.1	—
9132	124745,21	399978,11	Аналитический	Mt=0.1	—
9133	124759,57	399977,60	Аналитический	Mt=0.1	—
9134	124760,32	399977,57	Аналитический	Mt=0.1	—
9135	124808,74	399974,42	Аналитический	Mt=0.1	—
9136	124941,93	399971,87	Аналитический	Mt=0.1	—
9137	124943,12	399971,81	Аналитический	Mt=0.1	—
9138	125075,52	399962,94	Аналитический	Mt=0.1	—
9139	125080,88	399961,99	Аналитический	Mt=0.1	—
9120	125114,60	399952,11	Аналитический	Mt=0.1	—
9140	186348,03	362720,90	Аналитический	Mt=0.1	—
9141	185878,03	363004,63	Аналитический	Mt=0.1	—
9142	185876,53	363005,61	Аналитический	Mt=0.1	—
9143	185532,84	363248,22	Аналитический	Mt=0.1	—
9144	185524,59	363222,64	Аналитический	Mt=0.1	—
9145	185517,92	363201,97	Аналитический	Mt=0.1	—
9146	185543,59	363185,69	Аналитический	Mt=0.1	—
9147	185575,88	363165,25	Аналитический	Mt=0.1	—
9148	185608,14	363144,86	Аналитический	Mt=0.1	—
9149	185640,40	363124,56	Аналитический	Mt=0.1	—
9150	185640,43	363124,55	Аналитический	Mt=0.1	—
9151	185672,74	363104,11	Аналитический	Mt=0.1	—
9152	185704,96	363083,90	Аналитический	Mt=0.1	—
9153	185704,99	363083,88	Аналитический	Mt=0.1	—
9154	185735,68	363064,50	Аналитический	Mt=0.1	—
9155	185765,91	363045,38	Аналитический	Mt=0.1	—
9156	185796,43	363025,99	Аналитический	Mt=0.1	—
9157	185796,46	363025,97	Аналитический	Mt=0.1	—
9158	185826,88	363006,55	Аналитический	Mt=0.1	—
9159	185856,22	362987,99	Аналитический	Mt=0.1	—
9160	185891,43	362969,51	Аналитический	Mt=0.1	—
9161	185891,57	362969,43	Аналитический	Mt=0.1	—
9162	185927,22	362950,00	Аналитический	Mt=0.1	—
9163	185962,84	362931,04	Аналитический	Mt=0.1	—
9164	185998,07	362912,28	Аналитический	Mt=0.1	—
9165	186020,01	362900,71	Аналитический	Mt=0.1	—
9166	186020,05	362900,69	Аналитический	Mt=0.1	—
9167	186033,73	362893,40	Аналитический	Mt=0.1	—
9168	186068,62	362874,96	Аналитический	Mt=0.1	—
9169	186104,07	362856,17	Аналитический	Mt=0.1	—

1	2	3	4	5	6
9170	186139,01	362838,11	Аналитический	Mt=0.1	—
9171	186139,36	362837,91	Аналитический	Mt=0.1	—
9172	186173,41	362818,63	Аналитический	Mt=0.1	—
9173	186207,76	362799,32	Аналитический	Mt=0.1	—
9174	186241,75	362780,17	Аналитический	Mt=0.1	—
9175	186275,74	362761,02	Аналитический	Mt=0.1	—
9176	186309,56	362742,08	Аналитический	Mt=0.1	—
9177	186312,39	362740,51	Аналитический	Mt=0.1	—
9178	186328,28	362731,78	Аналитический	Mt=0.1	—
9179	186344,21	362723,03	Аналитический	Mt=0.1	—
9180	186344,26	362723,00	Аналитический	Mt=0.1	—
9140	186348,03	362720,90	Аналитический	Mt=0.1	—
9181	132097,17	389784,41	Аналитический	Mt=0.1	—
9182	132096,83	389785,72	Аналитический	Mt=0.1	—
9183	132086,94	389823,74	Аналитический	Mt=0.1	—
9184	132076,81	389862,64	Аналитический	Mt=0.1	—
9185	132066,65	389901,69	Аналитический	Mt=0.1	—
9186	132056,52	389940,66	Аналитический	Mt=0.1	—
9187	132046,60	389978,98	Аналитический	Mt=0.1	—
9188	132036,39	390018,18	Аналитический	Mt=0.1	—
9189	132026,13	390057,31	Аналитический	Mt=0.1	—
9190	132024,41	390063,90	Аналитический	Mt=0.1	—
9191	132015,78	390097,07	Аналитический	Mt=0.1	—
9192	132005,71	390135,84	Аналитический	Mt=0.1	—
9193	131995,21	390175,33	Аналитический	Mt=0.1	—
9194	131995,19	390175,37	Аналитический	Mt=0.1	—
9195	131985,22	390213,58	Аналитический	Mt=0.1	—
9196	131975,61	390250,41	Аналитический	Mt=0.1	—
9197	131952,48	390266,68	Аналитический	Mt=0.1	—
9198	131919,23	390290,15	Аналитический	Mt=0.1	—
9199	131886,35	390313,27	Аналитический	Mt=0.1	—
9200	131853,01	390336,83	Аналитический	Mt=0.1	—
9201	131819,72	390360,30	Аналитический	Mt=0.1	—
9202	131815,97	390365,07	Аналитический	Mt=0.1	—
9203	131809,56	390381,30	Аналитический	Mt=0.1	—
9204	131795,97	390415,58	Аналитический	Mt=0.1	—
9205	131795,90	390415,75	Аналитический	Mt=0.1	—
9206	131791,78	390426,68	Аналитический	Mt=0.1	—
9207	131761,75	390449,45	Аналитический	Mt=0.1	—
9208	131728,80	390474,55	Аналитический	Mt=0.1	—
9209	131696,20	390499,51	Аналитический	Mt=0.1	—
9210	131663,55	390524,52	Аналитический	Mt=0.1	—
9211	131632,15	390548,40	Аналитический	Mt=0.1	—
9212	131599,77	390573,05	Аналитический	Mt=0.1	—
9213	131568,09	390597,09	Аналитический	Mt=0.1	—
9214	131568,04	390597,12	Аналитический	Mt=0.1	—
9215	131530,38	390626,04	Аналитический	Mt=0.1	—
9216	131499,23	390649,82	Аналитический	Mt=0.1	—
9217	131489,91	390656,94	Аналитический	Mt=0.1	—
9218	131963,75	390208,46	Аналитический	Mt=0.1	—
9219	131970,46	390197,63	Аналитический	Mt=0.1	—
9181	132097,17	389784,41	Аналитический	Mt=0.1	—
9220	136622,91	385871,56	Аналитический	Mt=0.1	—
9221	136588,20	385884,29	Аналитический	Mt=0.1	—

1	2	3	4	5	6
9222	136588,07	385884,34	Аналитический	Mt=0.1	—
9223	136552,51	385897,91	Аналитический	Mt=0.1	—
9224	136519,23	385910,50	Аналитический	Mt=0.1	—
9225	136519,20	385910,51	Аналитический	Mt=0.1	—
9226	136480,31	385925,37	Аналитический	Mt=0.1	—
9227	136444,91	385938,49	Аналитический	Mt=0.1	—
9228	136417,92	385948,54	Аналитический	Mt=0.1	—
9229	136407,32	385952,52	Аналитический	Mt=0.1	—
9230	136383,58	385961,43	Аналитический	Mt=0.1	—
9231	136355,32	385972,09	Аналитический	Mt=0.1	—
9232	136322,07	385984,64	Аналитический	Mt=0.1	—
9233	136317,51	385986,36	Аналитический	Mt=0.1	—
9234	136279,58	386000,60	Аналитический	Mt=0.1	—
9235	136242,44	386014,59	Аналитический	Mt=0.1	—
9236	136206,95	386027,84	Аналитический	Mt=0.1	—
9237	136169,59	386041,89	Аналитический	Mt=0.1	—
9238	136169,55	386041,90	Аналитический	Mt=0.1	—
9239	136131,28	386056,48	Аналитический	Mt=0.1	—
9240	136094,52	386070,42	Аналитический	Mt=0.1	—
9241	136056,52	386084,83	Аналитический	Mt=0.1	—
9242	136056,49	386084,84	Аналитический	Mt=0.1	—
9243	136021,39	386098,29	Аналитический	Mt=0.1	—
9244	135985,86	386111,97	Аналитический	Mt=0.1	—
9245	135948,35	386126,41	Аналитический	Mt=0.1	—
9246	135939,48	386129,83	Аналитический	Mt=0.1	—
9247	135910,83	386140,89	Аналитический	Mt=0.1	—
9248	135872,76	386155,51	Аналитический	Mt=0.1	—
9249	135829,99	386161,10	Аналитический	Mt=0.1	—
9250	135792,56	386165,84	Аналитический	Mt=0.1	—
9251	135792,52	386165,85	Аналитический	Mt=0.1	—
9252	135758,99	386170,22	Аналитический	Mt=0.1	—
9253	135722,20	386175,04	Аналитический	Mt=0.1	—
9254	136342,04	385966,85	Аналитический	Mt=0.1	—
9255	136355,12	385956,65	Аналитический	Mt=0.1	—
9256	136365,80	385940,01	Аналитический	Mt=0.1	—
9257	136392,13	385927,74	Аналитический	Mt=0.1	—
9258	136430,28	385915,71	Аналитический	Mt=0.1	—
9259	136566,25	385875,93	Аналитический	Mt=0.1	—
9220	136622,91	385871,56	Аналитический	Mt=0.1	—
9260	210054,66	349112,32	Аналитический	Mt=0.1	—
9261	210045,77	349148,94	Аналитический	Mt=0.1	—
9262	210045,75	349149,01	Аналитический	Mt=0.1	—
9263	210036,82	349186,92	Аналитический	Mt=0.1	—
9264	210027,45	349225,94	Аналитический	Mt=0.1	—
9265	210018,55	349262,59	Аналитический	Mt=0.1	—
9266	210018,54	349262,62	Аналитический	Mt=0.1	—
9267	210009,28	349301,33	Аналитический	Mt=0.1	—
9268	210000,38	349338,58	Аналитический	Mt=0.1	—
9269	209991,17	349376,66	Аналитический	Mt=0.1	—
9270	209982,26	349413,42	Аналитический	Mt=0.1	—
9271	209973,34	349450,33	Аналитический	Mt=0.1	—
9272	209964,03	349488,73	Аналитический	Mt=0.1	—
9273	209964,02	349488,77	Аналитический	Mt=0.1	—
9274	209954,83	349527,25	Аналитический	Mt=0.1	—
9275	209949,52	349549,65	Аналитический	Mt=0.1	—

1	2	3	4	5	6
9276	209949,50	349549,71	Аналитический	Mt=0.1	—
9277	209946,61	349562,22	Аналитический	Mt=0.1	—
9278	209938,27	349598,50	Аналитический	Mt=0.1	—
9279	209926,86	349636,21	Аналитический	Mt=0.1	—
9280	209915,53	349673,46	Аналитический	Mt=0.1	—
9281	209904,31	349710,63	Аналитический	Mt=0.1	—
9282	209895,65	349739,19	Аналитический	Mt=0.1	—
9283	209895,43	349740,04	Аналитический	Mt=0.1	—
9284	209895,05	349741,78	Аналитический	Mt=0.1	—
9285	209884,81	349775,33	Аналитический	Mt=0.1	—
9286	209873,67	349810,41	Аналитический	Mt=0.1	—
9287	209873,64	349810,51	Аналитический	Mt=0.1	—
9288	209863,28	349844,21	Аналитический	Mt=0.1	—
9289	209849,34	349876,38	Аналитический	Mt=0.1	—
9290	209849,33	349876,42	Аналитический	Mt=0.1	—
9291	209832,06	349916,76	Аналитический	Mt=0.1	—
9292	209831,25	349919,88	Аналитический	Mt=0.1	—
9293	209826,76	349964,92	Аналитический	Mt=0.1	—
9294	209826,76	349964,95	Аналитический	Mt=0.1	—
9295	209824,76	349985,66	Аналитический	Mt=0.1	—
9296	209823,81	349995,44	Аналитический	Mt=0.1	—
9297	209814,23	350033,70	Аналитический	Mt=0.1	—
9298	209804,60	350071,55	Аналитический	Mt=0.1	—
9299	209794,64	350110,41	Аналитический	Mt=0.1	—
9300	209785,65	350145,50	Аналитический	Mt=0.1	—
9301	209785,64	350145,54	Аналитический	Mt=0.1	—
9302	209774,93	350188,13	Аналитический	Mt=0.1	—
9303	209765,32	350226,15	Аналитический	Mt=0.1	—
9304	209755,67	350264,25	Аналитический	Mt=0.1	—
9305	209745,92	350302,80	Аналитический	Mt=0.1	—
9306	209736,78	350338,83	Аналитический	Mt=0.1	—
9307	209727,80	350373,97	Аналитический	Mt=0.1	—
9308	209727,79	350374,02	Аналитический	Mt=0.1	—
9309	209718,86	350409,69	Аналитический	Mt=0.1	—
9310	209710,44	350443,36	Аналитический	Mt=0.1	—
9311	209701,77	350477,52	Аналитический	Mt=0.1	—
9312	209694,37	350506,63	Аналитический	Mt=0.1	—
9313	209680,48	350509,62	Аналитический	Mt=0.1	—
9314	209813,72	349974,48	Аналитический	Mt=0.1	—
9260	210054,66	349112,32	Аналитический	Mt=0.1	—
9315	149970,33	386124,75	Аналитический	Mt=0.1	—
9316	149956,45	386132,84	Аналитический	Mt=0.1	—
9317	149945,01	386139,51	Аналитический	Mt=0.1	—
9318	149921,14	386153,42	Аналитический	Mt=0.1	—
9319	149921,12	386153,44	Аналитический	Mt=0.1	—
9320	149886,15	386173,95	Аналитический	Mt=0.1	—
9321	149852,19	386193,78	Аналитический	Mt=0.1	—
9322	149815,11	386215,51	Аналитический	Mt=0.1	—
9323	149780,14	386235,97	Аналитический	Mt=0.1	—
9324	149743,86	386257,19	Аналитический	Mt=0.1	—
9325	149712,67	386275,45	Аналитический	Mt=0.1	—
9326	149675,42	386297,18	Аналитический	Mt=0.1	—
9327	149675,38	386297,21	Аналитический	Mt=0.1	—
9328	149638,32	386319,03	Аналитический	Mt=0.1	—
9329	149603,04	386339,71	Аналитический	Mt=0.1	—

1	2	3	4	5	6
9330	149571,89	386357,67	Аналитический	Mt=0.1	—
9331	149571,80	386357,72	Аналитический	Mt=0.1	—
9332	149538,68	386377,27	Аналитический	Mt=0.1	—
9333	149503,98	386390,54	Аналитический	Mt=0.1	—
9334	149467,09	386404,63	Аналитический	Mt=0.1	—
9335	149436,07	386416,42	Аналитический	Mt=0.1	—
9336	149412,04	386423,45	Аналитический	Mt=0.1	—
9337	149399,16	386427,14	Аналитический	Mt=0.1	—
9338	149361,53	386437,99	Аналитический	Mt=0.1	—
9339	149324,01	386448,54	Аналитический	Mt=0.1	—
9340	149323,92	386448,56	Аналитический	Mt=0.1	—
9341	149286,13	386459,56	Аналитический	Mt=0.1	—
9342	149267,90	386464,86	Аналитический	Mt=0.1	—
9315	149970,33	386124,75	Аналитический	Mt=0.1	—
9343	78787,15	427775,42	Аналитический	Mt=0.1	—
9344	78508,85	428019,46	Аналитический	Mt=0.1	—
9345	78508,54	428019,74	Аналитический	Mt=0.1	—
9346	78418,31	428101,56	Аналитический	Mt=0.1	—
9347	78413,30	428107,84	Аналитический	Mt=0.1	—
9348	78285,84	428334,86	Аналитический	Mt=0.1	—
9349	78290,41	428323,56	Аналитический	Mt=0.1	—
9350	78290,51	428323,31	Аналитический	Mt=0.1	—
9351	78314,74	428258,65	Аналитический	Mt=0.1	—
9352	78327,58	428224,60	Аналитический	Mt=0.1	—
9353	78339,47	428192,93	Аналитический	Mt=0.1	—
9354	78354,55	428163,02	Аналитический	Mt=0.1	—
9355	78371,11	428130,05	Аналитический	Mt=0.1	—
9356	78386,52	428099,33	Аналитический	Mt=0.1	—
9357	78400,06	428072,43	Аналитический	Mt=0.1	—
9358	78413,61	428053,79	Аналитический	Mt=0.1	—
9359	78437,16	428032,13	Аналитический	Mt=0.1	—
9360	78462,97	428013,12	Аналитический	Mt=0.1	—
9361	78462,99	428013,10	Аналитический	Mt=0.1	—
9362	78490,47	427992,72	Аналитический	Mt=0.1	—
9363	78490,50	427992,70	Аналитический	Mt=0.1	—
9364	78517,55	427972,51	Аналитический	Mt=0.1	—
9365	78545,95	427951,86	Аналитический	Mt=0.1	—
9366	78546,03	427951,81	Аналитический	Mt=0.1	—
9367	78574,12	427930,99	Аналитический	Mt=0.1	—
9368	78603,02	427909,90	Аналитический	Mt=0.1	—
9369	78603,07	427909,86	Аналитический	Mt=0.1	—
9370	78630,75	427889,40	Аналитический	Mt=0.1	—
9371	78658,81	427869,09	Аналитический	Mt=0.1	—
9372	78658,85	427869,06	Аналитический	Mt=0.1	—
9373	78687,03	427848,48	Аналитический	Mt=0.1	—
9374	78712,80	427829,58	Аналитический	Mt=0.1	—
9375	78744,95	427806,25	Аналитический	Mt=0.1	—
9376	78773,48	427785,46	Аналитический	Mt=0.1	—
9377	78773,52	427785,43	Аналитический	Mt=0.1	—
9343	78787,15	427775,42	Аналитический	Mt=0.1	—
9378	156327,77	385513,34	Аналитический	Mt=0.1	—
9379	156357,38	385516,69	Аналитический	Mt=0.1	—
9380	156392,68	385531,89	Аналитический	Mt=0.1	—
9381	156394,04	385532,38	Аналитический	Mt=0.1	—

1	2	3	4	5	6
9382	156420,15	385539,61	Аналитический	Mt=0.1	—
9383	156422,60	385539,98	Аналитический	Mt=0.1	—
9384	156436,28	385540,47	Аналитический	Mt=0.1	—
9385	155895,99	385605,41	Аналитический	Mt=0.1	—
9386	155906,79	385598,42	Аналитический	Mt=0.1	—
9387	155941,23	385576,29	Аналитический	Mt=0.1	—
9388	155974,36	385569,74	Аналитический	Mt=0.1	—
9389	155977,78	385569,20	Аналитический	Mt=0.1	—
9390	155977,86	385569,19	Аналитический	Mt=0.1	—
9391	156018,19	385562,58	Аналитический	Mt=0.1	—
9392	156057,62	385556,36	Аналитический	Mt=0.1	—
9393	156096,49	385550,17	Аналитический	Mt=0.1	—
9394	156135,17	385544,02	Аналитический	Mt=0.1	—
9395	156174,22	385537,81	Аналитический	Mt=0.1	—
9396	156174,26	385537,80	Аналитический	Mt=0.1	—
9397	156213,16	385531,50	Аналитический	Mt=0.1	—
9398	156252,96	385525,20	Аналитический	Mt=0.1	—
9399	156291,46	385519,15	Аналитический	Mt=0.1	—
9400	156291,49	385519,15	Аналитический	Mt=0.1	—
9378	156327,77	385513,34	Аналитический	Mt=0.1	—
9401	173109,52	374091,64	Аналитический	Mt=0.1	—
9402	173109,02	374092,39	Аналитический	Mt=0.1	—
9403	173098,53	374107,93	Аналитический	Mt=0.1	—
9404	173098,50	374107,99	Аналитический	Mt=0.1	—
9405	173076,69	374140,76	Аналитический	Mt=0.1	—
9406	173054,63	374173,94	Аналитический	Mt=0.1	—
9407	173032,76	374206,20	Аналитический	Mt=0.1	—
9408	173032,69	374206,30	Аналитический	Mt=0.1	—
9409	173011,42	374238,41	Аналитический	Mt=0.1	—
9410	172989,99	374270,89	Аналитический	Mt=0.1	—
9411	172965,61	374303,03	Аналитический	Mt=0.1	—
9412	172965,53	374303,15	Аналитический	Mt=0.1	—
9413	172939,74	374338,12	Аналитический	Mt=0.1	—
9414	172913,39	374373,34	Аналитический	Mt=0.1	—
9415	172889,96	374404,41	Аналитический	Mt=0.1	—
9416	172889,94	374404,44	Аналитический	Mt=0.1	—
9417	172866,81	374435,31	Аналитический	Mt=0.1	—
9418	172843,37	374466,51	Аналитический	Mt=0.1	—
9419	172816,47	374501,92	Аналитический	Mt=0.1	—
9420	172816,42	374501,98	Аналитический	Mt=0.1	—
9421	172811,64	374508,37	Аналитический	Mt=0.1	—
9422	172794,96	374530,67	Аналитический	Mt=0.1	—
9423	172765,23	374548,03	Аналитический	Mt=0.1	—
9424	172734,01	374565,99	Аналитический	Mt=0.1	—
9425	172704,30	374582,89	Аналитический	Mt=0.1	—
9426	172704,20	374582,94	Аналитический	Mt=0.1	—
9427	172692,05	374590,03	Аналитический	Mt=0.1	—
9401	173109,52	374091,64	Аналитический	Mt=0.1	—
9428	126150,43	399241,23	Аналитический	Mt=0.1	—
9429	126106,30	399285,84	Аналитический	Mt=0.1	—
9430	126022,50	399370,33	Аналитический	Mt=0.1	—
9431	125965,56	399424,03	Аналитический	Mt=0.1	—
9432	125853,94	399528,72	Аналитический	Mt=0.1	—
9433	125853,92	399528,74	Аналитический	Mt=0.1	—

1	2	3	4	5	6
9434	125767,92	399609,80	Аналитический	Mt=0.1	—
9435	125741,27	399634,73	Аналитический	Mt=0.1	—
9436	125725,89	399649,07	Аналитический	Mt=0.1	—
9437	125725,86	399649,09	Аналитический	Mt=0.1	—
9438	125701,24	399672,21	Аналитический	Mt=0.1	—
9439	125681,91	399690,29	Аналитический	Mt=0.1	—
9440	125655,11	399715,37	Аналитический	Mt=0.1	—
9441	125627,98	399739,04	Аналитический	Mt=0.1	—
9442	125595,66	399767,19	Аналитический	Mt=0.1	—
9443	125562,06	399784,64	Аналитический	Mt=0.1	—
9444	125528,46	399802,14	Аналитический	Mt=0.1	—
9445	125491,75	399821,27	Аналитический	Mt=0.1	—
9446	125491,69	399821,30	Аналитический	Mt=0.1	—
9447	125482,96	399825,92	Аналитический	Mt=0.1	—
9448	125455,22	399840,61	Аналитический	Mt=0.1	—
9449	125346,17	399870,08	Аналитический	Mt=0.1	—
9450	125337,52	399860,49	Аналитический	Mt=0.1	—
9451	125579,89	399757,18	Аналитический	Mt=0.1	—
9452	125586,89	399752,69	Аналитический	Mt=0.1	—
9428	126150,43	399241,23	Аналитический	Mt=0.1	—
9453	182247,73	365656,39	Аналитический	Mt=0.1	—
9454	182245,55	365719,47	Аналитический	Mt=0.1	—
9455	182200,54	365805,76	Аналитический	Mt=0.1	—
9456	182130,79	365877,58	Аналитический	Mt=0.1	—
9457	182119,40	365841,72	Аналитический	Mt=0.1	—
9458	182119,39	365841,68	Аналитический	Mt=0.1	—
9459	182103,17	365791,25	Аналитический	Mt=0.1	—
9460	182095,91	365768,70	Аналитический	Mt=0.1	—
9461	182119,80	365751,39	Аналитический	Mt=0.1	—
9462	182149,46	365729,93	Аналитический	Mt=0.1	—
9463	182180,88	365707,16	Аналитический	Mt=0.1	—
9464	182210,36	365685,90	Аналитический	Mt=0.1	—
9465	182210,44	365685,84	Аналитический	Mt=0.1	—
9466	182245,82	365659,83	Аналитический	Mt=0.1	—
9453	182247,73	365656,39	Аналитический	Mt=0.1	—
9467	124157,50	400483,75	Аналитический	Mt=0.1	—
9468	123693,88	400936,68	Аналитический	Mt=0.1	—
9469	123699,45	400927,11	Аналитический	Mt=0.1	—
9470	123719,55	400892,67	Аналитический	Mt=0.1	—
9471	123739,70	400858,18	Аналитический	Mt=0.1	—
9472	123739,72	400858,15	Аналитический	Mt=0.1	—
9473	123758,91	400825,11	Аналитический	Mt=0.1	—
9474	123789,54	400799,58	Аналитический	Mt=0.1	—
9475	123822,46	400772,20	Аналитический	Mt=0.1	—
9476	123852,74	400747,16	Аналитический	Mt=0.1	—
9477	123853,45	400746,53	Аналитический	Mt=0.1	—
9478	123880,34	400719,91	Аналитический	Mt=0.1	—
9479	123909,66	400694,82	Аналитический	Mt=0.1	—
9480	123910,78	400693,71	Аналитический	Mt=0.1	—
9481	123934,37	400666,48	Аналитический	Mt=0.1	—
9482	123989,70	400612,07	Аналитический	Mt=0.1	—
9483	124017,15	400585,27	Аналитический	Mt=0.1	—
9484	124017,18	400585,24	Аналитический	Mt=0.1	—
9485	124045,49	400557,33	Аналитический	Mt=0.1	—

1	2	3	4	5	6
9486	124072,52	400530,74	Аналитический	Mt=0.1	—
9487	124106,01	400512,26	Аналитический	Mt=0.1	—
9488	124106,04	400512,25	Аналитический	Mt=0.1	—
9489	124141,31	400492,66	Аналитический	Mt=0.1	—
9467	124157,50	400483,75	Аналитический	Mt=0.1	—
9490	132995,03	388114,77	Аналитический	Mt=0.1	—
9491	132981,30	388137,55	Аналитический	Mt=0.1	—
9492	132981,28	388137,58	Аналитический	Mt=0.1	—
9493	132972,11	388152,91	Аналитический	Mt=0.1	—
9494	132933,50	388169,54	Аналитический	Mt=0.1	—
9495	132889,57	388188,42	Аналитический	Mt=0.1	—
9496	132846,86	388206,74	Аналитический	Mt=0.1	—
9497	132846,81	388206,76	Аналитический	Mt=0.1	—
9498	132806,03	388224,50	Аналитический	Mt=0.1	—
9499	132771,37	388239,40	Аналитический	Mt=0.1	—
9500	132771,34	388239,41	Аналитический	Mt=0.1	—
9501	132741,75	388252,24	Аналитический	Mt=0.1	—
9502	132741,73	388252,26	Аналитический	Mt=0.1	—
9503	132726,90	388258,74	Аналитический	Mt=0.1	—
9504	132706,79	388267,54	Аналитический	Mt=0.1	—
9505	132702,31	388271,24	Аналитический	Mt=0.1	—
9506	132679,74	388303,99	Аналитический	Mt=0.1	—
9507	132473,72	388599,20	Аналитический	Mt=0.1	—
9508	132537,24	388456,85	Аналитический	Mt=0.1	—
9509	132621,28	388318,70	Аналитический	Mt=0.1	—
9510	132729,46	388244,19	Аналитический	Mt=0.1	—
9511	132964,59	388136,10	Аналитический	Mt=0.1	—
9512	132968,76	388133,68	Аналитический	Mt=0.1	—
9490	132995,03	388114,77	Аналитический	Mt=0.1	—
9513	130653,46	393096,70	Аналитический	Mt=0.1	—
9514	130662,07	393149,51	Аналитический	Mt=0.1	—
9515	130668,35	393190,29	Аналитический	Mt=0.1	—
9516	130668,37	393190,40	Аналитический	Mt=0.1	—
9517	130675,28	393232,33	Аналитический	Mt=0.1	—
9518	130681,98	393273,85	Аналитический	Mt=0.1	—
9519	130667,72	393307,14	Аналитический	Mt=0.1	—
9520	130667,69	393307,21	Аналитический	Mt=0.1	—
9521	130653,00	393342,19	Аналитический	Mt=0.1	—
9522	130652,97	393342,25	Аналитический	Mt=0.1	—
9523	130637,42	393379,97	Аналитический	Mt=0.1	—
9524	130623,69	393413,07	Аналитический	Mt=0.1	—
9525	130608,57	393448,95	Аналитический	Mt=0.1	—
9526	130608,56	393448,98	Аналитический	Mt=0.1	—
9527	130594,17	393483,42	Аналитический	Mt=0.1	—
9528	130579,36	393518,64	Аналитический	Mt=0.1	—
9529	130577,25	393523,68	Аналитический	Mt=0.1	—
9530	130635,95	393371,97	Аналитический	Mt=0.1	—
9531	130637,07	393368,21	Аналитический	Mt=0.1	—
9532	130648,20	393316,45	Аналитический	Mt=0.1	—
9533	130648,52	393307,73	Аналитический	Mt=0.1	—
9534	130639,37	393242,16	Аналитический	Mt=0.1	—
9535	130639,35	393242,03	Аналитический	Mt=0.1	—
9536	130632,08	393191,94	Аналитический	Mt=0.1	—
9537	130599,73	392739,22	Аналитический	Mt=0.1	—

1	2	3	4	5	6
9538	130600,23	392742,51	Аналитический	Mt=0.1	—
9539	130605,51	392777,34	Аналитический	Mt=0.1	—
9540	130611,35	392815,78	Аналитический	Mt=0.1	—
9541	130617,38	392856,07	Аналитический	Mt=0.1	—
9542	130623,72	392901,81	Аналитический	Mt=0.1	—
9543	130623,73	392901,89	Аналитический	Mt=0.1	—
9544	130629,18	392939,02	Аналитический	Mt=0.1	—
9545	130629,21	392939,17	Аналитический	Mt=0.1	—
9546	130635,40	392977,46	Аналитический	Mt=0.1	—
9547	130641,44	393017,11	Аналитический	Mt=0.1	—
9548	130646,62	393056,87	Аналитический	Mt=0.1	—
9549	130646,68	393057,30	Аналитический	Mt=0.1	—
9513	130653,46	393096,70	Аналитический	Mt=0.1	—
9550	238301,07	292999,00	Аналитический	Mt=0.1	—
9551	238300,96	293029,89	Аналитический	Mt=0.1	—
9552	238300,96	293029,95	Аналитический	Mt=0.1	—
9553	238301,05	293071,75	Аналитический	Mt=0.1	—
9554	238301,01	293107,23	Аналитический	Mt=0.1	—
9555	238300,67	293163,05	Аналитический	Mt=0.1	—
9556	238300,47	293194,24	Аналитический	Mt=0.1	—
9557	238300,47	293194,31	Аналитический	Mt=0.1	—
9558	238300,48	293242,84	Аналитический	Mt=0.1	—
9559	238300,56	293290,97	Аналитический	Mt=0.1	—
9560	238300,56	293291,03	Аналитический	Mt=0.1	—
9561	238300,86	293332,36	Аналитический	Mt=0.1	—
9562	238300,82	293358,30	Аналитический	Mt=0.1	—
9563	238300,76	293397,80	Аналитический	Mt=0.1	—
9564	238300,69	293437,82	Аналитический	Mt=0.1	—
9565	238300,63	293477,53	Аналитический	Mt=0.1	—
9566	238300,57	293517,33	Аналитический	Mt=0.1	—
9567	238300,52	293544,09	Аналитический	Mt=0.1	—
9568	238300,45	293592,86	Аналитический	Mt=0.1	—
9569	238300,26	293634,47	Аналитический	Mt=0.1	—
9570	238300,26	293634,52	Аналитический	Mt=0.1	—
9571	238300,25	293675,98	Аналитический	Mt=0.1	—
9572	238300,26	293682,35	Аналитический	Mt=0.1	—
9573	238264,89	293221,01	Аналитический	Mt=0.1	—
9574	238266,20	293200,77	Аналитический	Mt=0.1	—
9550	238301,07	292999,00	Аналитический	Mt=0.1	—
9575	99684,74	414449,29	Аналитический	Mt=0.1	—
9576	99679,82	414455,90	Аналитический	Mt=0.1	—
9577	99655,65	414488,24	Аналитический	Mt=0.1	—
9578	99655,63	414488,27	Аналитический	Mt=0.1	—
9579	99631,46	414520,80	Аналитический	Mt=0.1	—
9580	99607,11	414553,70	Аналитический	Mt=0.1	—
9581	99582,60	414586,54	Аналитический	Mt=0.1	—
9582	99582,59	414586,57	Аналитический	Mt=0.1	—
9583	99558,41	414619,17	Аналитический	Mt=0.1	—
9584	99533,88	414652,18	Аналитический	Mt=0.1	—
9585	99509,65	414684,81	Аналитический	Mt=0.1	—
9586	99485,31	414717,53	Аналитический	Mt=0.1	—
9587	99460,53	414750,92	Аналитический	Mt=0.1	—
9588	99433,70	414787,07	Аналитический	Mt=0.1	—
9589	99409,05	414820,10	Аналитический	Mt=0.1	—

1	2	3	4	5	6
9590	99383,97	414853,76	Аналитический	Mt=0.1	—
9591	99359,31	414886,69	Аналитический	Mt=0.1	—
9592	99334,60	414919,73	Аналитический	Mt=0.1	—
9593	99309,91	414952,73	Аналитический	Mt=0.1	—
9594	99285,20	414985,75	Аналитический	Mt=0.1	—
9595	99260,46	415018,88	Аналитический	Mt=0.1	—
9596	99235,13	415052,73	Аналитический	Mt=0.1	—
9597	99212,57	415083,01	Аналитический	Mt=0.1	—
9598	99180,25	415103,65	Аналитический	Mt=0.1	—
9599	99180,22	415103,66	Аналитический	Mt=0.1	—
9600	99145,63	415125,90	Аналитический	Mt=0.1	—
9601	99111,40	415147,86	Аналитический	Mt=0.1	—
9602	99097,08	415156,15	Аналитический	Mt=0.1	—
9603	99089,82	415160,35	Аналитический	Mt=0.1	—
9604	99158,25	415116,45	Аналитический	Mt=0.1	—
9605	99164,74	415110,43	Аналитический	Mt=0.1	—
9606	99386,94	414814,76	Аналитический	Mt=0.1	—
9575	99684,74	414449,29	Аналитический	Mt=0.1	—
9607	123485,23	401187,60	Аналитический	Mt=0.1	—
9608	123485,06	401187,77	Аналитический	Mt=0.1	—
9609	123485,02	401187,82	Аналитический	Mt=0.1	—
9610	123453,67	401220,01	Аналитический	Mt=0.1	—
9611	123428,19	401245,98	Аналитический	Mt=0.1	—
9612	123398,60	401262,18	Аналитический	Mt=0.1	—
9613	123364,22	401250,22	Аналитический	Mt=0.1	—
9614	123325,38	401236,63	Аналитический	Mt=0.1	—
9615	123290,33	401224,40	Аналитический	Mt=0.1	—
9616	123258,01	401210,50	Аналитический	Mt=0.1	—
9617	123257,97	401210,49	Аналитический	Mt=0.1	—
9618	123220,70	401194,64	Аналитический	Mt=0.1	—
9619	123217,52	401193,83	Аналитический	Mt=0.1	—
9620	123173,48	401189,79	Аналитический	Mt=0.1	—
9621	123172,54	401189,42	Аналитический	Mt=0.1	—
9622	123242,38	401181,80	Аналитический	Mt=0.1	—
9623	123464,64	401194,74	Аналитический	Mt=0.1	—
9624	123478,60	401191,43	Аналитический	Mt=0.1	—
9607	123485,23	401187,60	Аналитический	Mt=0.1	—
9625	77755,05	429981,88	Аналитический	Mt=0.1	—
9626	77754,42	430020,61	Аналитический	Mt=0.1	—
9627	77754,44	430021,91	Аналитический	Mt=0.1	—
9628	77773,39	430551,92	Аналитический	Mt=0.1	—
9629	77771,93	430541,13	Аналитический	Mt=0.1	—
9630	77764,45	430485,83	Аналитический	Mt=0.1	—
9631	77756,95	430430,45	Аналитический	Mt=0.1	—
9632	77749,37	430375,06	Аналитический	Mt=0.1	—
9633	77741,88	430319,66	Аналитический	Mt=0.1	—
9634	77741,88	430319,62	Аналитический	Mt=0.1	—
9635	77734,23	430264,59	Аналитический	Mt=0.1	—
9636	77726,93	430210,16	Аналитический	Mt=0.1	—
9637	77729,39	430164,70	Аналитический	Mt=0.1	—
9638	77731,88	430118,17	Аналитический	Mt=0.1	—
9639	77734,38	430072,64	Аналитический	Mt=0.1	—
9625	77755,05	429981,88	Аналитический	Mt=0.1	—

1	2	3	4	5	6
9640	238297,34	294298,45	Аналитический	Mt=0.1	—
9641	238316,00	294541,82	Аналитический	Mt=0.1	—
9642	238313,68	294551,63	Аналитический	Mt=0.1	—
9643	238310,29	294557,42	Аналитический	Mt=0.1	—
9644	238308,30	294558,58	Аналитический	Mt=0.1	—
9645	238237,52	294573,42	Аналитический	Mt=0.1	—
9646	238244,06	294543,38	Аналитический	Mt=0.1	—
9647	238252,53	294504,42	Аналитический	Mt=0.1	—
9648	238260,82	294466,31	Аналитический	Mt=0.1	—
9649	238265,71	294443,85	Аналитический	Mt=0.1	—
9650	238274,06	294405,50	Аналитический	Mt=0.1	—
9651	238282,40	294367,11	Аналитический	Mt=0.1	—
9652	238290,87	294328,19	Аналитический	Mt=0.1	—
9640	238297,34	294298,45	Аналитический	Mt=0.1	—
9653	161527,00	382919,50	Аналитический	Mt=0.1	—
9654	161526,27	382920,00	Аналитический	Mt=0.1	—
9655	161526,20	382920,05	Аналитический	Mt=0.1	—
9656	161487,28	382947,03	Аналитический	Mt=0.1	—
9657	161452,42	382968,21	Аналитический	Mt=0.1	—
9658	161414,95	382991,01	Аналитический	Mt=0.1	—
9659	161405,54	382996,59	Аналитический	Mt=0.1	—
9660	161379,94	383011,76	Аналитический	Mt=0.1	—
9661	161379,83	383011,82	Аналитический	Mt=0.1	—
9662	161344,08	383033,56	Аналитический	Mt=0.1	—
9663	161309,63	383054,50	Аналитический	Mt=0.1	—
9664	161309,58	383054,53	Аналитический	Mt=0.1	—
9665	161270,37	383078,62	Аналитический	Mt=0.1	—
9666	161256,70	383086,76	Аналитический	Mt=0.1	—
9667	161256,60	383086,82	Аналитический	Mt=0.1	—
9668	161243,24	383094,97	Аналитический	Mt=0.1	—
9669	161243,15	383095,02	Аналитический	Mt=0.1	—
9670	161234,19	383100,61	Аналитический	Mt=0.1	—
9671	161330,79	382972,82	Аналитический	Mt=0.1	—
9653	161527,00	382919,50	Аналитический	Mt=0.1	—
9672	233808,49	316434,11	Аналитический	Mt=0.1	—
9673	233802,13	316448,43	Аналитический	Mt=0.1	—
9674	233772,25	316488,78	Аналитический	Mt=0.1	—
9675	233740,87	316521,28	Аналитический	Mt=0.1	—
9676	233740,58	316521,58	Аналитический	Mt=0.1	—
9677	233727,44	316535,65	Аналитический	Mt=0.1	—
9678	233724,89	316537,09	Аналитический	Mt=0.1	—
9679	233703,11	316538,25	Аналитический	Mt=0.1	—
9680	233637,28	316536,67	Аналитический	Mt=0.1	—
9681	233624,21	316539,99	Аналитический	Mt=0.1	—
9682	233591,52	316558,80	Аналитический	Mt=0.1	—
9683	233588,24	316561,05	Аналитический	Mt=0.1	—
9684	233560,70	316583,39	Аналитический	Mt=0.1	—
9685	233560,48	316583,58	Аналитический	Mt=0.1	—
9686	233549,28	316592,88	Аналитический	Mt=0.1	—
9687	233567,66	316572,23	Аналитический	Mt=0.1	—
9688	233610,29	316524,13	Аналитический	Mt=0.1	—
9689	233629,20	316503,08	Аналитический	Mt=0.1	—
9690	233659,57	316491,33	Аналитический	Mt=0.1	—
9691	233693,27	316478,35	Аналитический	Mt=0.1	—

1	2	3	4	5	6
9692	233725,45	316465,98	Аналитический	Mt=0.1	—
9693	233757,78	316453,61	Аналитический	Mt=0.1	—
9694	233800,95	316437,06	Аналитический	Mt=0.1	—
9695	233801,00	316437,03	Аналитический	Mt=0.1	—
9672	233808,49	316434,11	Аналитический	Mt=0.1	—
9696	140802,33	385960,26	Аналитический	Mt=0.1	—
9697	140803,76	385975,50	Аналитический	Mt=0.1	—
9698	140801,43	385975,77	Аналитический	Mt=0.1	—
9699	140762,72	385974,16	Аналитический	Mt=0.1	—
9700	140722,60	385972,56	Аналитический	Mt=0.1	—
9701	140683,81	385971,02	Аналитический	Mt=0.1	—
9702	140644,72	385969,43	Аналитический	Mt=0.1	—
9703	140605,76	385967,93	Аналитический	Mt=0.1	—
9704	140565,73	385966,33	Аналитический	Mt=0.1	—
9705	140525,97	385964,84	Аналитический	Mt=0.1	—
9706	140486,01	385963,31	Аналитический	Mt=0.1	—
9707	140446,47	385961,74	Аналитический	Mt=0.1	—
9708	140407,08	385960,25	Аналитический	Mt=0.1	—
9709	140367,42	385958,78	Аналитический	Mt=0.1	—
9710	140347,68	385957,91	Аналитический	Mt=0.1	—
9711	140344,50	385958,25	Аналитический	Mt=0.1	—
9712	140336,98	385965,72	Аналитический	Mt=0.1	—
9713	140328,23	385997,97	Аналитический	Mt=0.1	—
9714	140326,49	385997,91	Аналитический	Mt=0.1	—
9715	140299,21	385996,80	Аналитический	Mt=0.1	—
9716	140289,86	385980,83	Аналитический	Mt=0.1	—
9717	140274,90	385954,98	Аналитический	Mt=0.1	—
9718	140352,79	385954,94	Аналитический	Mt=0.1	—
9719	140367,49	385950,16	Аналитический	Mt=0.1	—
9720	140371,34	385946,69	Аналитический	Mt=0.1	—
9721	140377,26	385940,13	Аналитический	Mt=0.1	—
9696	140802,33	385960,26	Аналитический	Mt=0.1	—
9722	238385,83	294028,89	Аналитический	Mt=0.1	—
9723	238408,69	294048,26	Аналитический	Mt=0.1	—
9724	238404,50	294080,65	Аналитический	Mt=0.1	—
9725	238384,49	294111,78	Аналитический	Mt=0.1	—
9726	238363,36	294144,67	Аналитический	Mt=0.1	—
9727	238342,19	294177,66	Аналитический	Mt=0.1	—
9728	238338,65	294183,17	Аналитический	Mt=0.1	—
9729	238322,50	293972,47	Аналитический	Mt=0.1	—
9730	238335,72	293984,43	Аналитический	Mt=0.1	—
9731	238367,74	294013,37	Аналитический	Mt=0.1	—
9732	238367,95	294013,56	Аналитический	Mt=0.1	—
9733	238381,29	294025,00	Аналитический	Mt=0.1	—
9734	238385,78	294028,85	Аналитический	Mt=0.1	—
9722	238385,83	294028,89	Аналитический	Mt=0.1	—
9735	237871,14	299365,26	—	—	—
9736	237886,14	299393,73	—	—	—
9737	237881,09	299425,64	—	—	—
9738	237873,95	299464,62	—	—	—
9739	237866,79	299503,53	—	—	—
9740	237862,72	299525,76	—	—	—
9741	237845,03	299495,05	Аналитический	Mt=0.1	—

1	2	3	4	5	6
9742	237805,53	299152,81	Аналитический	Mt=0.1	—
9743	237807,07	299156,50	Аналитический	Mt=0.1	—
9744	237824,68	299198,58	Аналитический	Mt=0.1	—
9745	237839,41	299233,72	Аналитический	Mt=0.1	—
9746	237821,40	299258,19	Аналитический	Mt=0.1	—
9747	237820,98	299258,81	Аналитический	Mt=0.1	—
9748	237820,56	299269,40	Аналитический	Mt=0.1	—
9749	237837,08	299300,86	Аналитический	Mt=0.1	—
9750	237837,10	299300,90	Аналитический	Mt=0.1	—
9751	237854,18	299333,12	Аналитический	Mt=0.1	—
9735	237871,14	299365,26	Аналитический	Mt=0.1	—
9752	86713,19	420912,57	Аналитический	Mt=0.1	—
9753	86751,33	420916,07	Аналитический	Mt=0.1	—
9754	86781,76	420918,86	Аналитический	Mt=0.1	—
9755	86828,24	420923,07	Аналитический	Mt=0.1	—
9756	86861,48	420926,30	Аналитический	Mt=0.1	—
9757	86903,64	420930,33	Аналитический	Mt=0.1	—
9758	86936,06	420933,36	Аналитический	Mt=0.1	—
9759	86320,36	420955,73	Аналитический	Mt=0.1	—
9760	86323,04	420955,26	Аналитический	Mt=0.1	—
9761	86362,23	420950,83	Аналитический	Mt=0.1	—
9762	86401,21	420946,59	Аналитический	Mt=0.1	—
9763	86401,25	420946,58	Аналитический	Mt=0.1	—
9764	86440,17	420942,20	Аналитический	Mt=0.1	—
9765	86479,48	420938,10	Аналитический	Mt=0.1	—
9766	86479,53	420938,10	Аналитический	Mt=0.1	—
9767	86518,68	420933,83	Аналитический	Mt=0.1	—
9768	86557,41	420929,69	Аналитический	Mt=0.1	—
9769	86557,45	420929,69	Аналитический	Mt=0.1	—
9770	86596,52	420925,36	Аналитический	Mt=0.1	—
9771	86635,56	420920,94	Аналитический	Mt=0.1	—
9772	86674,86	420916,47	Аналитический	Mt=0.1	—
9752	86713,19	420912,57	Аналитический	Mt=0.1	—
9773	100731,25	413028,43	Аналитический	Mt=0.1	—
9774	100720,32	413043,84	Аналитический	Mt=0.1	—
9775	100697,03	413076,42	Аналитический	Mt=0.1	—
9776	100673,21	413109,79	Аналитический	Mt=0.1	—
9777	100649,64	413142,79	Аналитический	Mt=0.1	—
9778	100626,13	413175,74	Аналитический	Mt=0.1	—
9779	100603,53	413207,44	Аналитический	Mt=0.1	—
9780	100579,70	413240,74	Аналитический	Mt=0.1	—
9781	100555,74	413274,25	Аналитический	Mt=0.1	—
9782	100532,27	413306,93	Аналитический	Mt=0.1	—
9783	100508,42	413340,28	Аналитический	Mt=0.1	—
9784	100460,37	413407,57	Аналитический	Mt=0.1	—
9785	100437,34	413439,76	Аналитический	Mt=0.1	—
9786	100413,29	413473,44	Аналитический	Mt=0.1	—
9787	100390,62	413505,27	Аналитический	Mt=0.1	—
9788	100368,17	413536,67	Аналитический	Mt=0.1	—
9789	100343,21	413571,47	Аналитический	Mt=0.1	—
9790	100343,19	413571,50	Аналитический	Mt=0.1	—
9791	100318,15	413606,65	Аналитический	Mt=0.1	—
9792	100294,15	413640,02	Аналитический	Mt=0.1	—
9793	100294,13	413640,04	Аналитический	Mt=0.1	—

1	2	3	4	5	6
9794	100269,86	413673,93	Аналитический	Mt=0.1	—
9795	100245,36	413706,27	Аналитический	Mt=0.1	—
9796	100245,34	413706,30	Аналитический	Mt=0.1	—
9797	100220,98	413738,66	Аналитический	Mt=0.1	—
9798	100196,33	413771,19	Аналитический	Mt=0.1	—
9799	100171,74	413803,56	Аналитический	Mt=0.1	—
9800	100171,72	413803,59	Аналитический	Mt=0.1	—
9801	100146,79	413836,64	Аналитический	Mt=0.1	—
9802	100122,33	413868,91	Аналитический	Mt=0.1	—
9803	100097,53	413901,72	Аналитический	Mt=0.1	—
9804	100073,10	413934,04	Аналитический	Mt=0.1	—
9805	100048,19	413966,69	Аналитический	Mt=0.1	—
9806	100048,17	413966,72	Аналитический	Mt=0.1	—
9807	100023,68	413999,08	Аналитический	Mt=0.1	—
9808	100014,26	414011,46	Аналитический	Mt=0.1	—
9809	99999,00	414031,52	Аналитический	Mt=0.1	—
9810	99974,38	414063,98	Аналитический	Mt=0.1	—
9811	99949,47	414096,85	Аналитический	Mt=0.1	—
9812	99949,45	414096,88	Аналитический	Mt=0.1	—
9813	99925,08	414129,27	Аналитический	Mt=0.1	—
9814	99900,14	414162,10	Аналитический	Mt=0.1	—
9815	99900,12	414162,12	Аналитический	Mt=0.1	—
9816	99875,86	414194,25	Аналитический	Mt=0.1	—
9817	99851,33	414226,77	Аналитический	Mt=0.1	—
9818	99826,62	414259,41	Аналитический	Mt=0.1	—
9819	99802,00	414291,97	Аналитический	Mt=0.1	—
9820	99782,62	414317,55	Аналитический	Mt=0.1	—
9773	100731,25	413028,43	Аналитический	Mt=0.1	—
9821	132462,26	388624,88	Аналитический	Mt=0.1	—
9822	132459,87	388632,87	Аналитический	Mt=0.1	—
9823	132459,84	388632,96	Аналитический	Mt=0.1	—
9824	132456,52	388644,40	Аналитический	Mt=0.1	—
9825	132445,60	388682,25	Аналитический	Mt=0.1	—
9826	132445,60	388682,28	Аналитический	Mt=0.1	—
9827	132435,52	388717,61	Аналитический	Mt=0.1	—
9828	132425,84	388751,73	Аналитический	Mt=0.1	—
9829	132417,30	388780,99	Аналитический	Mt=0.1	—
9830	132406,09	388819,57	Аналитический	Mt=0.1	—
9831	132394,79	388857,85	Аналитический	Mt=0.1	—
9832	132394,76	388857,96	Аналитический	Mt=0.1	—
9833	132385,03	388892,25	Аналитический	Mt=0.1	—
9834	132375,92	388924,20	Аналитический	Mt=0.1	—
9835	132359,34	388970,69	Аналитический	Mt=0.1	—
9836	132359,32	388970,75	Аналитический	Mt=0.1	—
9837	132344,81	389012,17	Аналитический	Mt=0.1	—
9838	132329,58	389054,45	Аналитический	Mt=0.1	—
9839	132329,50	389054,68	Аналитический	Mt=0.1	—
9840	132312,43	389105,82	Аналитический	Mt=0.1	—
9841	132300,64	389137,54	Аналитический	Mt=0.1	—
9842	132286,51	389174,97	Аналитический	Mt=0.1	—
9843	132272,39	389212,11	Аналитический	Mt=0.1	—
9844	132272,37	389212,16	Аналитический	Mt=0.1	—
9845	132269,18	389220,69	Аналитический	Mt=0.1	—
9846	132400,58	388763,12	Аналитический	Mt=0.1	—
9821	132462,26	388624,88	Аналитический	Mt=0.1	—

1	2	3	4	5	6
9847	237918,20	297715,20	Аналитический	Mt=0.1	—
9848	237849,28	298146,80	Аналитический	Mt=0.1	—
9849	237847,21	298143,95	Аналитический	Mt=0.1	—
9850	237828,13	298117,81	Аналитический	Mt=0.1	—
9851	237833,33	298088,61	Аналитический	Mt=0.1	—
9852	237833,35	298088,45	Аналитический	Mt=0.1	—
9853	237843,81	298023,96	Аналитический	Mt=0.1	—
9854	237850,20	297984,39	Аналитический	Mt=0.1	—
9855	237856,36	297949,60	Аналитический	Mt=0.1	—
9856	237856,37	297949,52	Аналитический	Mt=0.1	—
9857	237861,56	297918,86	Аналитический	Mt=0.1	—
9858	237868,33	297881,11	Аналитический	Mt=0.1	—
9859	237880,39	297840,83	Аналитический	Mt=0.1	—
9860	237893,58	297797,28	Аналитический	Mt=0.1	—
9861	237908,38	297748,08	Аналитический	Mt=0.1	—
9847	237918,20	297715,20	Аналитический	Mt=0.1	—
9862	231990,23	318395,94	Аналитический	Mt=0.1	—
9863	231986,55	318400,37	Аналитический	Mt=0.1	—
9864	231961,89	318429,94	Аналитический	Mt=0.1	—
9865	231961,86	318429,97	Аналитический	Mt=0.1	—
9866	231937,18	318459,79	Аналитический	Mt=0.1	—
9867	231916,27	318482,60	Аналитический	Mt=0.1	—
9868	231915,78	318483,16	Аналитический	Mt=0.1	—
9869	231887,30	318518,97	Аналитический	Mt=0.1	—
9870	231859,06	318552,55	Аналитический	Mt=0.1	—
9871	231830,69	318586,25	Аналитический	Mt=0.1	—
9872	231802,24	318619,95	Аналитический	Mt=0.1	—
9873	231773,66	318653,56	Аналитический	Mt=0.1	—
9874	231773,62	318653,61	Аналитический	Mt=0.1	—
9875	231749,24	318682,57	Аналитический	Mt=0.1	—
9876	231721,86	318713,53	Аналитический	Mt=0.1	—
9877	231721,82	318713,57	Аналитический	Mt=0.1	—
9878	231712,75	318723,94	Аналитический	Mt=0.1	—
9879	231694,02	318745,34	Аналитический	Mt=0.1	—
9880	231665,65	318777,55	Аналитический	Mt=0.1	—
9881	231665,63	318777,58	Аналитический	Mt=0.1	—
9882	231639,85	318807,09	Аналитический	Mt=0.1	—
9883	231612,61	318838,14	Аналитический	Mt=0.1	—
9884	231583,52	318871,22	Аналитический	Mt=0.1	—
9885	231583,48	318871,26	Аналитический	Mt=0.1	—
9886	231554,76	318904,27	Аналитический	Mt=0.1	—
9887	231525,50	318937,46	Аналитический	Mt=0.1	—
9888	231525,48	318937,48	Аналитический	Mt=0.1	—
9889	231515,38	318948,99	Аналитический	Mt=0.1	—
9890	231497,32	318969,57	Аналитический	Mt=0.1	—
9891	231468,92	319002,01	Аналитический	Mt=0.1	—
9892	231441,96	319031,72	Аналитический	Mt=0.1	—
9893	231415,16	319061,22	Аналитический	Mt=0.1	—
9894	231388,41	319090,65	Аналитический	Mt=0.1	—
9895	231361,24	319120,56	Аналитический	Mt=0.1	—
9896	231334,48	319150,06	Аналитический	Mt=0.1	—
9897	231307,61	319179,48	Аналитический	Mt=0.1	—
9898	231307,59	319179,51	Аналитический	Mt=0.1	—
9899	231283,14	319206,44	Аналитический	Mt=0.1	—

1	2	3	4	5	6
9900	231257,22	319234,96	Аналитический	Mt=0.1	—
9901	231257,17	319235,01	Аналитический	Mt=0.1	—
9902	231230,57	319264,63	Аналитический	Mt=0.1	—
9903	231204,95	319291,95	Аналитический	Mt=0.1	—
9904	231204,78	319292,13	Аналитический	Mt=0.1	—
9905	231176,78	319323,43	Аналитический	Mt=0.1	—
9906	231148,47	319354,41	Аналитический	Mt=0.1	—
9907	231148,44	319354,45	Аналитический	Mt=0.1	—
9908	231121,63	319384,09	Аналитический	Mt=0.1	—
9909	231094,20	319413,66	Аналитический	Mt=0.1	—
9910	231077,95	319431,19	Аналитический	Mt=0.1	—
9911	231931,22	318463,60	Аналитический	Mt=0.1	—
9912	231931,31	318463,49	Аналитический	Mt=0.1	—
9862	231990,23	318395,94	Аналитический	Mt=0.1	—
9913	238767,12	290780,07	Аналитический	Mt=0.1	—
9914	238752,00	290806,78	Аналитический	Mt=0.1	—
9915	238734,89	290837,02	Аналитический	Mt=0.1	—
9916	238715,59	290871,14	Аналитический	Mt=0.1	—
9917	238696,53	290904,82	Аналитический	Mt=0.1	—
9918	238689,08	290917,99	Аналитический	Mt=0.1	—
9919	238657,71	290945,45	Аналитический	Mt=0.1	—
9920	238688,66	290772,44	Аналитический	Mt=0.1	—
9921	238689,79	290772,77	Аналитический	Mt=0.1	—
9913	238767,12	290780,07	Аналитический	Mt=0.1	—
9922	181113,63	367075,13	Аналитический	Mt=0.1	—
9923	181112,29	367075,97	Аналитический	Mt=0.1	—
9924	181112,16	367076,06	Аналитический	Mt=0.1	—
9925	181079,74	367097,16	Аналитический	Mt=0.1	—
9926	181057,28	367110,59	Аналитический	Mt=0.1	—
9927	181054,98	367112,45	Аналитический	Mt=0.1	—
9928	181042,52	367125,78	Аналитический	Mt=0.1	—
9929	181015,53	367154,62	Аналитический	Mt=0.1	—
9930	180988,89	367183,10	Аналитический	Mt=0.1	—
9931	180988,59	367183,43	Аналитический	Mt=0.1	—
9932	180962,70	367213,57	Аналитический	Mt=0.1	—
9933	180946,38	367232,38	Аналитический	Mt=0.1	—
9934	180909,63	367250,55	Аналитический	Mt=0.1	—
9935	180909,60	367250,57	Аналитический	Mt=0.1	—
9936	180869,83	367270,42	Аналитический	Mt=0.1	—
9937	180867,38	367271,62	Аналитический	Mt=0.1	—
9938	181009,97	367111,32	Аналитический	Mt=0.1	—
9939	181010,49	367110,71	Аналитический	Mt=0.1	—
9940	181024,08	367094,41	Аналитический	Mt=0.1	—
9941	181094,65	367079,97	Аналитический	Mt=0.1	—
9942	181095,86	367079,69	Аналитический	Mt=0.1	—
9922	181113,63	367075,13	Аналитический	Mt=0.1	—
9943	82152,72	421696,55	—	—	—
9944	82059,30	421865,03	—	—	—
9945	82022,33	421911,47	Аналитический	Mt=0.1	—
9946	81962,96	421952,05	Аналитический	Mt=0.1	—
9947	81955,76	421959,62	Аналитический	Mt=0.1	—
9948	81892,24	422063,14	Аналитический	Mt=0.1	—
9949	81904,09	422037,58	Аналитический	Mt=0.1	—

1	2	3	4	5	6
9950	81944,68	421976,55	Аналитический	Mt=0.1	—
9951	81945,40	421975,28	Аналитический	Mt=0.1	—
9952	81985,13	421892,70	Аналитический	Mt=0.1	—
9953	82062,17	421806,34	Аналитический	Mt=0.1	—
9954	82062,47	421805,98	Аналитический	Mt=0.1	—
9955	82125,49	421728,78	Аналитический	Mt=0.1	—
9943	82152,72	421696,55	Аналитический	Mt=0.1	—
9956	237822,97	295337,25	Аналитический	Mt=0.1	—
9957	237822,84	295342,23	Аналитический	Mt=0.1	—
9958	237821,75	295381,17	Аналитический	Mt=0.1	—
9959	237821,75	295381,22	Аналитический	Mt=0.1	—
9960	237820,70	295425,18	Аналитический	Mt=0.1	—
9961	237819,59	295468,40	Аналитический	Mt=0.1	—
9962	237819,59	295468,44	Аналитический	Mt=0.1	—
9963	237818,61	295513,54	Аналитический	Mt=0.1	—
9964	237817,10	295577,91	Аналитический	Mt=0.1	—
9965	237816,11	295619,67	Аналитический	Mt=0.1	—
9966	237815,03	295664,89	Аналитический	Mt=0.1	—
9967	237813,96	295710,17	Аналитический	Mt=0.1	—
9968	237812,86	295748,05	Аналитический	Mt=0.1	—
9969	237811,01	295783,63	Аналитический	Mt=0.1	—
9970	237811,01	295783,80	Аналитический	Mt=0.1	—
9971	237809,60	295823,26	Аналитический	Mt=0.1	—
9972	237809,60	295823,31	Аналитический	Mt=0.1	—
9973	237807,13	295903,23	Аналитический	Mt=0.1	—
9974	237805,57	295949,79	Аналитический	Mt=0.1	—
9975	237803,72	296005,36	Аналитический	Mt=0.1	—
9976	237785,73	295970,68	Аналитический	Mt=0.1	—
9977	237820,84	295342,15	Аналитический	Mt=0.1	—
9956	237822,97	295337,25	Аналитический	Mt=0.1	—
9978	128751,48	396593,89	Аналитический	Mt=0.1	—
9979	128751,27	396594,13	Аналитический	Mt=0.1	—
9980	128751,24	396594,16	Аналитический	Mt=0.1	—
9981	128720,85	396629,18	Аналитический	Mt=0.1	—
9982	128691,92	396662,23	Аналитический	Mt=0.1	—
9983	128691,89	396662,26	Аналитический	Mt=0.1	—
9984	128668,09	396689,64	Аналитический	Mt=0.1	—
9985	128641,88	396719,48	Аналитический	Mt=0.1	—
9986	128641,84	396719,53	Аналитический	Mt=0.1	—
9987	128614,45	396751,13	Аналитический	Mt=0.1	—
9988	128587,00	396782,27	Аналитический	Mt=0.1	—
9989	128586,94	396782,34	Аналитический	Mt=0.1	—
9990	128561,73	396811,40	Аналитический	Mt=0.1	—
9991	128535,04	396842,02	Аналитический	Mt=0.1	—
9992	128508,29	396872,41	Аналитический	Mt=0.1	—
9993	128508,23	396872,48	Аналитический	Mt=0.1	—
9994	128483,54	396901,04	Аналитический	Mt=0.1	—
9995	128457,61	396930,69	Аналитический	Mt=0.1	—
9996	128457,59	396930,72	Аналитический	Mt=0.1	—
9997	128432,07	396960,09	Аналитический	Mt=0.1	—
9998	128403,34	396992,91	Аналитический	Mt=0.1	—
9999	128403,30	396992,95	Аналитический	Mt=0.1	—
10000	128376,37	397024,04	Аналитический	Mt=0.1	—
10001	128349,00	397055,40	Аналитический	Mt=0.1	—

1	2	3	4	5	6
10002	128348,98	397055,43	Аналитический	Mt=0.1	—
10003	128323,47	397084,84	Аналитический	Mt=0.1	—
10004	128297,83	397114,24	Аналитический	Mt=0.1	—
10005	128272,43	397143,48	Аналитический	Mt=0.1	—
10006	128245,59	397174,14	Аналитический	Mt=0.1	—
10007	128216,87	397206,17	Аналитический	Mt=0.1	—
10008	128216,75	397206,31	Аналитический	Mt=0.1	—
10009	128198,61	397227,25	Аналитический	Mt=0.1	—
10010	128192,36	397234,46	Аналитический	Mt=0.1	—
10011	128192,33	397234,49	Аналитический	Mt=0.1	—
10012	128167,54	397263,30	Аналитический	Mt=0.1	—
10013	128135,33	397300,14	Аналитический	Mt=0.1	—
10014	128108,74	397330,29	Аналитический	Mt=0.1	—
10015	128089,59	397352,06	Аналитический	Mt=0.1	—
10016	128057,06	397389,13	Аналитический	Mt=0.1	—
10017	128056,96	397389,24	Аналитический	Mt=0.1	—
10018	128025,36	397426,30	Аналитический	Mt=0.1	—
10019	127996,89	397452,08	Аналитический	Mt=0.1	—
10020	127996,06	397452,93	Аналитический	Mt=0.1	—
10021	127969,70	397482,84	Аналитический	Mt=0.1	—
10022	127942,39	397512,13	Аналитический	Mt=0.1	—
10023	127915,01	397541,50	Аналитический	Mt=0.1	—
10024	127888,48	397569,95	Аналитический	Mt=0.1	—
10025	127861,07	397599,36	Аналитический	Mt=0.1	—
10026	127834,58	397627,78	Аналитический	Mt=0.1	—
10027	127795,93	397665,50	Аналитический	Mt=0.1	—
10028	127795,87	397665,56	Аналитический	Mt=0.1	—
10029	127766,54	397694,60	Аналитический	Mt=0.1	—
10030	127739,10	397721,18	Аналитический	Mt=0.1	—
10031	127739,02	397721,26	Аналитический	Mt=0.1	—
10032	127729,26	397730,94	Аналитический	Mt=0.1	—
10033	128196,66	397225,66	Аналитический	Mt=0.1	—
10034	128197,19	397225,07	Аналитический	Mt=0.1	—
10035	128685,15	396662,77	Аналитический	Mt=0.1	—
9978	128751,48	396593,89	Аналитический	Mt=0.1	—
10036	215776,48	340902,24	Аналитический	Mt=0.1	—
10037	215761,02	340915,54	Аналитический	Mt=0.1	—
10038	215732,73	340939,69	Аналитический	Mt=0.1	—
10039	215732,66	340939,75	Аналитический	Mt=0.1	—
10040	215707,06	340961,99	Аналитический	Mt=0.1	—
10041	215676,54	340974,38	Аналитический	Mt=0.1	—
10042	215676,42	340974,43	Аналитический	Mt=0.1	—
10043	215653,37	340984,12	Аналитический	Mt=0.1	—
10044	215648,58	340986,02	Аналитический	Mt=0.1	—
10045	215648,52	340986,04	Аналитический	Mt=0.1	—
10046	215643,95	340987,89	Аналитический	Mt=0.1	—
10047	215643,73	340987,99	Аналитический	Mt=0.1	—
10048	215638,71	340990,15	Аналитический	Mt=0.1	—
10049	215634,37	340991,94	Аналитический	Mt=0.1	—
10050	215611,32	341001,10	Аналитический	Mt=0.1	—
10051	215611,24	341001,13	Аналитический	Mt=0.1	—
10052	215578,19	341014,55	Аналитический	Mt=0.1	—
10053	215578,16	341014,56	Аналитический	Mt=0.1	—
10054	215544,74	341028,26	Аналитический	Mt=0.1	—
10055	215544,69	341028,28	Аналитический	Mt=0.1	—

1	2	3	4	5	6
10056	215533,27	341033,03	Аналитический	Mt=0.1	—
10057	215585,25	340967,86	Аналитический	Mt=0.1	—
10058	215608,54	340958,08	Аналитический	Mt=0.1	—
10036	215776,48	340902,24	Аналитический	Mt=0.1	—
10059	238203,14	294631,72	Аналитический	Mt=0.1	—
10060	238198,02	294655,25	Аналитический	Mt=0.1	—
10061	238178,12	294712,69	Аналитический	Mt=0.1	—
10062	238147,04	294732,09	Аналитический	Mt=0.1	—
10063	238146,98	294732,13	Аналитический	Mt=0.1	—
10064	238113,41	294753,40	Аналитический	Mt=0.1	—
10065	238083,93	294772,13	Аналитический	Mt=0.1	—
10066	238137,04	294654,31	Аналитический	Mt=0.1	—
10067	238144,05	294647,19	Аналитический	Mt=0.1	—
10068	238170,37	294638,59	Аналитический	Mt=0.1	—
10059	238203,14	294631,72	Аналитический	Mt=0.1	—
10069	224997,52	328367,17	Аналитический	Mt=0.1	—
10070	224989,85	328379,46	Аналитический	Mt=0.1	—
10071	224955,96	328379,80	Аналитический	Mt=0.1	—
10072	224915,42	328380,10	Аналитический	Mt=0.1	—
10073	224915,35	328380,10	Аналитический	Mt=0.1	—
10074	224875,71	328380,66	Аналитический	Mt=0.1	—
10075	224835,97	328380,98	Аналитический	Mt=0.1	—
10076	224798,42	328381,30	Аналитический	Mt=0.1	—
10077	224798,37	328381,30	Аналитический	Mt=0.1	—
10078	224753,59	328381,88	Аналитический	Mt=0.1	—
10079	224753,56	328381,88	Аналитический	Mt=0.1	—
10080	224691,38	328382,86	Аналитический	Mt=0.1	—
10081	224554,82	328383,82	Аналитический	Mt=0.1	—
10082	224554,69	328383,82	Аналитический	Mt=0.1	—
10083	224509,79	328384,67	Аналитический	Mt=0.1	—
10084	224506,95	328385,11	Аналитический	Mt=0.1	—
10085	224496,00	328388,39	Аналитический	Mt=0.1	—
10086	224462,07	328388,84	Аналитический	Mt=0.1	—
10087	224422,69	328389,26	Аналитический	Mt=0.1	—
10088	224392,39	328389,61	Аналитический	Mt=0.1	—
10089	224407,77	328370,55	Аналитический	Mt=0.1	—
10090	224422,01	328369,18	Аналитический	Mt=0.1	—
10091	224458,27	328369,87	Аналитический	Mt=0.1	—
10092	224458,41	328369,87	Аналитический	Mt=0.1	—
10093	224641,08	328372,26	Аналитический	Mt=0.1	—
10094	224641,65	328372,26	Аналитический	Mt=0.1	—
10095	224685,25	328371,84	Аналитический	Mt=0.1	—
10096	224977,15	328375,20	Аналитический	Mt=0.1	—
10097	224990,59	328371,46	Аналитический	Mt=0.1	—
10069	224997,52	328367,17	Аналитический	Mt=0.1	—
10098	151170,08	385522,02	Аналитический	Mt=0.1	—
10099	150966,25	385563,02	Аналитический	Mt=0.1	—
10100	150966,08	385563,06	Аналитический	Mt=0.1	—
10101	150868,91	385583,30	Аналитический	Mt=0.1	—
10102	150871,31	385560,10	Аналитический	Mt=0.1	—
10103	150871,34	385559,78	Аналитический	Mt=0.1	—
10104	150872,81	385539,69	Аналитический	Mt=0.1	—
10105	150901,83	385538,36	Аналитический	Mt=0.1	—

1	2	3	4	5	6
10106	150902,01	385538,35	Аналитический	Mt=0.1	—
10107	150941,74	385535,85	Аналитический	Mt=0.1	—
10108	150942,05	385535,83	Аналитический	Mt=0.1	—
10109	150981,23	385532,20	Аналитический	Mt=0.1	—
10110	151018,28	385530,18	Аналитический	Mt=0.1	—
10111	151048,72	385529,71	Аналитический	Mt=0.1	—
10112	151066,12	385529,59	Аналитический	Mt=0.1	—
10113	151066,92	385529,55	Аналитический	Mt=0.1	—
10114	151087,77	385527,84	Аналитический	Mt=0.1	—
10115	151120,78	385525,48	Аналитический	Mt=0.1	—
10116	151160,65	385522,66	Аналитический	Mt=0.1	—
10098	151170,08	385522,02	Аналитический	Mt=0.1	—
10117	191518,69	359800,61	Аналитический	Mt=0.1	—
10118	191539,00	359838,49	Аналитический	Mt=0.1	—
10119	191204,62	359804,68	Аналитический	Mt=0.1	—
10120	191207,47	359803,69	Аналитический	Mt=0.1	—
10121	191245,86	359803,37	Аналитический	Mt=0.1	—
10122	191285,65	359803,02	Аналитический	Mt=0.1	—
10123	191285,71	359803,02	Аналитический	Mt=0.1	—
10124	191325,50	359802,44	Аналитический	Mt=0.1	—
10125	191365,74	359802,04	Аналитический	Mt=0.1	—
10126	191405,39	359801,84	Аналитический	Mt=0.1	—
10127	191405,48	359801,84	Аналитический	Mt=0.1	—
10128	191445,23	359801,33	Аналитический	Mt=0.1	—
10129	191456,78	359801,23	Аналитический	Mt=0.1	—
10130	191484,16	359800,99	Аналитический	Mt=0.1	—
10131	191484,19	359800,99	Аналитический	Mt=0.1	—
10117	191518,69	359800,61	Аналитический	Mt=0.1	—
10132	146355,63	386634,00	Аналитический	Mt=0.1	—
10133	146342,75	386634,22	Аналитический	Mt=0.1	—
10134	146301,44	386634,99	Аналитический	Mt=0.1	—
10135	146259,84	386635,84	Аналитический	Mt=0.1	—
10136	146259,81	386635,84	Аналитический	Mt=0.1	—
10137	146218,25	386636,82	Аналитический	Mt=0.1	—
10138	146172,81	386637,81	Аналитический	Mt=0.1	—
10139	146127,63	386638,73	Аналитический	Mt=0.1	—
10140	146077,37	386639,71	Аналитический	Mt=0.1	—
10141	146038,65	386635,97	Аналитический	Mt=0.1	—
10142	145988,86	386628,38	Аналитический	Mt=0.1	—
10143	145988,27	386628,31	Аналитический	Mt=0.1	—
10144	145975,77	386627,11	Аналитический	Mt=0.1	—
10145	145948,39	386624,48	Аналитический	Mt=0.1	—
10146	145905,64	386620,18	Аналитический	Mt=0.1	—
10147	145905,57	386620,18	Аналитический	Mt=0.1	—
10148	145867,36	386616,58	Аналитический	Mt=0.1	—
10149	145824,53	386612,51	Аналитический	Mt=0.1	—
10150	145782,24	386608,56	Аналитический	Mt=0.1	—
10151	145741,74	386604,65	Аналитический	Mt=0.1	—
10152	145741,69	386604,64	Аналитический	Mt=0.1	—
10153	145716,80	386602,36	Аналитический	Mt=0.1	—
10132	146355,63	386634,00	Аналитический	Mt=0.1	—
10154	103796,56	407086,45	Аналитический	Mt=0.1	—
10155	103795,99	407087,42	Аналитический	Mt=0.1	—

1	2	3	4	5	6
10156	103777,49	407119,10	Аналитический	Mt=0.1	—
10157	103762,50	407144,60	Аналитический	Mt=0.1	—
10158	103762,48	407144,64	Аналитический	Mt=0.1	—
10159	103741,83	407180,16	Аналитический	Mt=0.1	—
10160	103719,28	407218,57	Аналитический	Mt=0.1	—
10161	103719,02	407219,05	Аналитический	Mt=0.1	—
10162	103708,63	407239,02	Аналитический	Mt=0.1	—
10163	103686,28	407249,71	Аналитический	Mt=0.1	—
10164	103651,89	407266,17	Аналитический	Mt=0.1	—
10165	103616,26	407283,22	Аналитический	Mt=0.1	—
10166	103610,42	407286,02	Аналитический	Mt=0.1	—
10167	103635,26	407254,86	Аналитический	Mt=0.1	—
10154	103796,56	407086,45	Аналитический	Mt=0.1	—
10168	204649,97	353693,97	Аналитический	Mt=0.1	—
10169	204624,83	353716,66	Аналитический	Mt=0.1	—
10170	204624,77	353716,71	Аналитический	Mt=0.1	—
10171	204595,99	353743,04	Аналитический	Mt=0.1	—
10172	204595,94	353743,09	Аналитический	Mt=0.1	—
10173	204567,32	353769,67	Аналитический	Mt=0.1	—
10174	204539,09	353795,49	Аналитический	Mt=0.1	—
10175	204536,24	353798,08	Аналитический	Mt=0.1	—
10176	204509,73	353822,06	Аналитический	Mt=0.1	—
10177	204481,79	353847,38	Аналитический	Mt=0.1	—
10178	204452,70	353864,71	Аналитический	Mt=0.1	—
10179	204452,67	353864,73	Аналитический	Mt=0.1	—
10180	204422,79	353882,65	Аналитический	Mt=0.1	—
10181	204392,71	353900,57	Аналитический	Mt=0.1	—
10182	204363,34	353918,14	Аналитический	Mt=0.1	—
10183	204363,30	353918,17	Аналитический	Mt=0.1	—
10184	204294,42	353959,75	Аналитический	Mt=0.1	—
10185	204263,06	353970,87	Аналитический	Mt=0.1	—
10186	204262,99	353970,89	Аналитический	Mt=0.1	—
10187	204245,48	353977,23	Аналитический	Mt=0.1	—
10188	204312,66	353931,53	Аналитический	Mt=0.1	—
10189	204466,82	353837,04	Аналитический	Mt=0.1	—
10190	204469,16	353835,42	Аналитический	Mt=0.1	—
10168	204649,97	353693,97	Аналитический	Mt=0.1	—
10191	232734,66	317549,60	Аналитический	Mt=0.1	—
10192	232709,35	317579,56	Аналитический	Mt=0.1	—
10193	232697,42	317593,75	Аналитический	Mt=0.1	—
10194	232679,82	317614,68	Аналитический	Mt=0.1	—
10195	232652,92	317646,74	Аналитический	Mt=0.1	—
10196	232625,20	317679,43	Аналитический	Mt=0.1	—
10197	232596,98	317712,69	Аналитический	Mt=0.1	—
10198	232596,93	317712,75	Аналитический	Mt=0.1	—
10199	232571,02	317743,72	Аналитический	Mt=0.1	—
10200	232545,36	317774,03	Аналитический	Mt=0.1	—
10201	232519,04	317805,22	Аналитический	Mt=0.1	—
10202	232504,41	317822,54	Аналитический	Mt=0.1	—
10203	232492,61	317836,51	Аналитический	Mt=0.1	—
10204	232466,54	317867,36	Аналитический	Mt=0.1	—
10205	232440,59	317897,85	Аналитический	Mt=0.1	—
10206	232414,96	317921,80	Аналитический	Mt=0.1	—
10207	232387,29	317947,48	Аналитический	Mt=0.1	—

1	2	3	4	5	6
10208	232387,26	317947,50	Аналитический	Mt=0.1	—
10209	232359,79	317973,17	Аналитический	Mt=0.1	—
10210	232355,51	317977,17	Аналитический	Mt=0.1	—
10211	232694,50	317588,53	Аналитический	Mt=0.1	—
10212	232700,56	317574,32	Аналитический	Mt=0.1	—
10213	232699,67	317566,45	Аналитический	Mt=0.1	—
10214	232715,73	317546,16	Аналитический	Mt=0.1	—
10191	232734,66	317549,60	Аналитический	Mt=0.1	—
10215	91317,15	419495,91	Аналитический	Mt=0.1	—
10216	91166,58	419566,73	Аналитический	Mt=0.1	—
10217	91143,59	419577,18	Аналитический	Mt=0.1	—
10218	91138,42	419555,39	Аналитический	Mt=0.1	—
10219	91132,48	419524,69	Аналитический	Mt=0.1	—
10220	91272,96	419507,98	Аналитический	Mt=0.1	—
10221	91274,53	419507,67	Аналитический	Mt=0.1	—
10215	91317,15	419495,91	Аналитический	Mt=0.1	—
10222	134456,82	387111,40	Аналитический	Mt=0.1	—
10223	134451,69	387114,30	Аналитический	Mt=0.1	—
10224	134418,08	387133,31	Аналитический	Mt=0.1	—
10225	134387,26	387150,68	Аналитический	Mt=0.1	—
10226	134352,56	387156,82	Аналитический	Mt=0.1	—
10227	134314,55	387163,29	Аналитический	Mt=0.1	—
10228	134314,49	387163,30	Аналитический	Mt=0.1	—
10229	134277,27	387169,85	Аналитический	Mt=0.1	—
10230	134239,86	387176,52	Аналитический	Mt=0.1	—
10231	134202,86	387183,03	Аналитический	Mt=0.1	—
10232	134202,81	387183,04	Аналитический	Mt=0.1	—
10233	134167,27	387189,47	Аналитический	Mt=0.1	—
10234	134136,77	387194,79	Аналитический	Mt=0.1	—
10235	134265,82	387153,59	Аналитический	Mt=0.1	—
10236	134321,42	387142,04	Аналитический	Mt=0.1	—
10237	134321,85	387141,94	Аналитический	Mt=0.1	—
10222	134456,82	387111,40	Аналитический	Mt=0.1	—
10238	221316,33	334684,58	Аналитический	Mt=0.1	—
10239	221302,55	334715,81	Аналитический	Mt=0.1	—
10240	221302,54	334715,84	Аналитический	Mt=0.1	—
10241	221287,37	334750,50	Аналитический	Mt=0.1	—
10242	221286,23	334753,07	Аналитический	Mt=0.1	—
10243	221270,36	334789,11	Аналитический	Mt=0.1	—
10244	221254,11	334826,12	Аналитический	Mt=0.1	—
10245	221238,42	334862,01	Аналитический	Mt=0.1	—
10246	221222,57	334898,24	Аналитический	Mt=0.1	—
10247	221206,39	334934,75	Аналитический	Mt=0.1	—
10248	221190,43	334970,93	Аналитический	Mt=0.1	—
10249	221190,41	334970,98	Аналитический	Mt=0.1	—
10250	221174,49	335007,52	Аналитический	Mt=0.1	—
10251	221168,02	335022,24	Аналитический	Mt=0.1	—
10252	221160,43	335039,58	Аналитический	Mt=0.1	—
10253	221146,43	335071,36	Аналитический	Mt=0.1	—
10254	221135,57	335096,07	Аналитический	Mt=0.1	—
10255	221304,46	334662,04	Аналитический	Mt=0.1	—
10238	221316,33	334684,58	Аналитический	Mt=0.1	—

1	2	3	4	5	6
10256	101216,75	412442,93	Аналитический	Mt=0.1	—
10257	101212,21	412448,26	Аналитический	Mt=0.1	—
10258	101212,14	412448,34	Аналитический	Mt=0.1	—
10259	101197,75	412465,61	Аналитический	Mt=0.1	—
10260	101185,92	412479,31	Аналитический	Mt=0.1	—
10261	101185,82	412479,43	Аналитический	Mt=0.1	—
10262	101173,19	412494,50	Аналитический	Mt=0.1	—
10263	101131,14	412544,53	Аналитический	Mt=0.1	—
10264	101131,09	412544,58	Аналитический	Mt=0.1	—
10265	101084,71	412600,48	Аналитический	Mt=0.1	—
10266	101058,12	412631,71	Аналитический	Mt=0.1	—
10267	101058,06	412631,78	Аналитический	Mt=0.1	—
10268	101005,77	412694,25	Аналитический	Mt=0.1	—
10269	100979,50	412725,36	Аналитический	Mt=0.1	—
10270	100979,45	412725,42	Аналитический	Mt=0.1	—
10271	100966,22	412741,33	Аналитический	Mt=0.1	—
10272	100963,05	412745,02	Аналитический	Mt=0.1	—
10273	101159,15	412482,82	Аналитический	Mt=0.1	—
10274	101214,59	412418,59	Аналитический	Mt=0.1	—
10256	101216,75	412442,93	Аналитический	Mt=0.1	—
10275	130712,17	391566,34	Аналитический	Mt=0.1	—
10276	130697,49	391586,13	Аналитический	Mt=0.1	—
10277	130697,32	391586,36	Аналитический	Mt=0.1	—
10278	130674,20	391619,32	Аналитический	Mt=0.1	—
10279	130653,93	391647,44	Аналитический	Mt=0.1	—
10280	130653,91	391647,46	Аналитический	Mt=0.1	—
10281	130632,74	391677,01	Аналитический	Mt=0.1	—
10282	130607,32	391712,30	Аналитический	Mt=0.1	—
10283	130581,88	391747,62	Аналитический	Mt=0.1	—
10284	130581,86	391747,65	Аналитический	Mt=0.1	—
10285	130557,03	391782,32	Аналитический	Mt=0.1	—
10286	130531,48	391817,99	Аналитический	Mt=0.1	—
10287	130509,04	391849,05	Аналитический	Mt=0.1	—
10288	130510,69	391832,59	Аналитический	Mt=0.1	—
10289	130585,92	391710,63	Аналитический	Mt=0.1	—
10290	130666,23	391613,01	Аналитический	Mt=0.1	—
10275	130712,17	391566,34	Аналитический	Mt=0.1	—
10291	77900,76	429310,19	Аналитический	Mt=0.1	—
10292	77882,22	429362,78	Аналитический	Mt=0.1	—
10293	77881,93	429363,75	Аналитический	Mt=0.1	—
10294	77856,15	429467,92	Аналитический	Mt=0.1	—
10295	77843,77	429489,80	Аналитический	Mt=0.1	—
10296	77842,81	429492,10	Аналитический	Mt=0.1	—
10297	77816,17	429585,09	Аналитический	Mt=0.1	—
10298	77810,54	429601,48	Аналитический	Mt=0.1	—
10299	77810,51	429601,56	Аналитический	Mt=0.1	—
10300	77796,32	429643,98	Аналитический	Mt=0.1	—
10301	77783,14	429616,69	Аналитический	Mt=0.1	—
10291	77900,76	429310,19	Аналитический	Mt=0.1	—
10302	102053,33	411441,73	Аналитический	Mt=0.1	—
10303	102027,96	411476,83	Аналитический	Mt=0.1	—
10304	101997,78	411518,55	Аналитический	Mt=0.1	—
10305	101969,93	411557,09	Аналитический	Mt=0.1	—

1	2	3	4	5	6
10306	101940,00	411598,48	Аналитический	Mt=0.1	—
10307	101900,70	411641,16	Аналитический	Mt=0.1	—
10308	101875,28	411668,83	Аналитический	Mt=0.1	—
10309	101863,35	411681,75	Аналитический	Mt=0.1	—
10310	101824,23	411724,12	Аналитический	Mt=0.1	—
10311	101783,97	411767,54	Аналитический	Mt=0.1	—
10312	101744,85	411809,81	Аналитический	Mt=0.1	—
10313	101717,60	411839,24	Аналитический	Mt=0.1	—
10314	101684,65	411874,87	Аналитический	Mt=0.1	—
10315	101684,62	411874,90	Аналитический	Mt=0.1	—
10316	101672,00	411888,63	Аналитический	Mt=0.1	—
10317	102021,37	411483,86	Аналитический	Mt=0.1	—
10318	102022,37	411482,62	Аналитический	Mt=0.1	—
10302	102053,33	411441,73	Аналитический	Mt=0.1	—
10319	234251,57	315828,57	Аналитический	Mt=0.1	—
10320	234237,89	315850,76	Аналитический	Mt=0.1	—
10321	234216,70	315884,90	Аналитический	Mt=0.1	—
10322	234216,67	315884,95	Аналитический	Mt=0.1	—
10323	234195,77	315919,06	Аналитический	Mt=0.1	—
10324	234174,61	315953,56	Аналитический	Mt=0.1	—
10325	234174,59	315953,59	Аналитический	Mt=0.1	—
10326	234153,53	315988,15	Аналитический	Mt=0.1	—
10327	234132,86	316021,61	Аналитический	Mt=0.1	—
10328	234132,81	316021,69	Аналитический	Mt=0.1	—
10329	234114,05	316052,71	Аналитический	Mt=0.1	—
10330	234074,62	316063,44	Аналитический	Mt=0.1	—
10331	234075,76	316061,73	Аналитический	Mt=0.1	—
10319	234251,57	315828,57	Аналитический	Mt=0.1	—
10332	223232,62	329860,72	Аналитический	Mt=0.1	—
10333	223210,55	329889,64	Аналитический	Mt=0.1	—
10334	223186,56	329920,77	Аналитический	Mt=0.1	—
10335	223186,54	329920,79	Аналитический	Mt=0.1	—
10336	223162,42	329952,28	Аналитический	Mt=0.1	—
10337	223138,15	329983,99	Аналитический	Mt=0.1	—
10338	223114,79	330014,54	Аналитический	Mt=0.1	—
10339	223090,50	330046,11	Аналитический	Mt=0.1	—
10340	223090,47	330046,14	Аналитический	Mt=0.1	—
10341	223066,54	330077,52	Аналитический	Mt=0.1	—
10342	223042,16	330109,34	Аналитический	Mt=0.1	—
10343	223017,92	330141,05	Аналитический	Mt=0.1	—
10344	222994,09	330172,23	Аналитический	Mt=0.1	—
10345	222970,75	330202,66	Аналитический	Mt=0.1	—
10346	222947,15	330233,46	Аналитический	Mt=0.1	—
10347	222947,13	330233,49	Аналитический	Mt=0.1	—
10348	222924,69	330262,95	Аналитический	Mt=0.1	—
10349	222918,74	330270,74	Аналитический	Mt=0.1	—
10350	222907,70	330285,18	Аналитический	Mt=0.1	—
10351	222900,21	330294,97	Аналитический	Mt=0.1	—
10352	222899,70	330295,71	Аналитический	Mt=0.1	—
10353	222872,02	330339,06	Аналитический	Mt=0.1	—
10354	222840,07	330388,64	Аналитический	Mt=0.1	—
10355	222823,10	330414,61	Аналитический	Mt=0.1	—
10356	222817,13	330423,76	Аналитический	Mt=0.1	—
10357	222817,09	330423,83	Аналитический	Mt=0.1	—

1	2	3	4	5	6
10358	222791,52	330463,68	Аналитический	Mt=0.1	—
10359	222769,43	330497,71	Аналитический	Mt=0.1	—
10360	222769,41	330497,73	Аналитический	Mt=0.1	—
10361	222750,54	330526,97	Аналитический	Mt=0.1	—
10362	222750,52	330527,00	Аналитический	Mt=0.1	—
10363	222748,17	330530,68	Аналитический	Mt=0.1	—
10364	222745,53	330534,59	Аналитический	Mt=0.1	—
10365	222745,43	330534,75	Аналитический	Mt=0.1	—
10366	222743,12	330538,30	Аналитический	Mt=0.1	—
10367	222766,58	330482,73	Аналитический	Mt=0.1	—
10368	222838,85	330368,17	Аналитический	Mt=0.1	—
10332	223232,62	329860,72	Аналитический	Mt=0.1	—
10369	82968,95	420907,95	Аналитический	Mt=0.1	—
10370	82996,40	420978,83	Аналитический	Mt=0.1	—
10371	82968,40	420981,24	Аналитический	Mt=0.1	—
10372	82947,70	420951,75	Аналитический	Mt=0.1	—
10373	82949,83	420946,52	Аналитический	Mt=0.1	—
10374	82947,88	420941,71	Аналитический	Mt=0.1	—
10375	82926,72	420912,83	Аналитический	Mt=0.1	—
10376	82916,77	420908,58	Аналитический	Mt=0.1	—
10377	82903,13	420910,40	Аналитический	Mt=0.1	—
10378	82901,50	420906,35	Аналитический	Mt=0.1	—
10379	82900,76	420904,41	Аналитический	Mt=0.1	—
10380	82920,57	420898,19	Аналитический	Mt=0.1	—
10381	82946,40	420890,12	Аналитический	Mt=0.1	—
10369	82968,95	420907,95	Аналитический	Mt=0.1	—
10382	237806,74	298730,30	Аналитический	Mt=0.1	—
10383	237805,25	298759,25	Аналитический	Mt=0.1	—
10384	237805,25	298759,28	Аналитический	Mt=0.1	—
10385	237803,84	298787,72	Аналитический	Mt=0.1	—
10386	237803,84	298787,75	Аналитический	Mt=0.1	—
10387	237801,97	298827,94	Аналитический	Mt=0.1	—
10388	237801,97	298827,99	Аналитический	Mt=0.1	—
10389	237800,34	298867,43	Аналитический	Mt=0.1	—
10390	237798,66	298905,48	Аналитический	Mt=0.1	—
10391	237796,70	298946,35	Аналитический	Mt=0.1	—
10392	237796,70	298946,44	Аналитический	Mt=0.1	—
10393	237795,13	298986,36	Аналитический	Mt=0.1	—
10394	237792,81	299025,52	Аналитический	Mt=0.1	—
10395	237792,80	299025,60	Аналитический	Mt=0.1	—
10396	237792,19	299037,31	Аналитический	Mt=0.1	—
10397	237781,19	298941,98	Аналитический	Mt=0.1	—
10398	237779,87	298898,59	Аналитический	Mt=0.1	—
10382	237806,74	298730,30	Аналитический	Mt=0.1	—
10399	192370,66	359884,02	Аналитический	Mt=0.1	—
10400	192283,67	359913,80	Аналитический	Mt=0.1	—
10401	192090,69	359894,28	Аналитический	Mt=0.1	—
10402	192126,58	359894,87	Аналитический	Mt=0.1	—
10403	192126,65	359894,87	Аналитический	Mt=0.1	—
10404	192166,96	359895,26	Аналитический	Mt=0.1	—
10405	192167,06	359895,26	Аналитический	Mt=0.1	—
10406	192206,18	359895,26	Аналитический	Mt=0.1	—
10407	192206,89	359895,24	Аналитический	Mt=0.1	—

1	2	3	4	5	6
10408	192246,30	359892,58	Аналитический	Mt=0.1	—
10409	192286,41	359889,88	Аналитический	Mt=0.1	—
10410	192326,12	359887,20	Аналитический	Mt=0.1	—
10411	192365,03	359884,57	Аналитический	Mt=0.1	—
10412	192365,36	359884,54	Аналитический	Mt=0.1	—
10399	192370,66	359884,02	Аналитический	Mt=0.1	—
10413	129364,98	395909,41	Аналитический	Mt=0.1	—
10414	129352,41	395935,57	Аналитический	Mt=0.1	—
10415	129335,31	395971,17	Аналитический	Mt=0.1	—
10416	129335,30	395971,20	Аналитический	Mt=0.1	—
10417	129318,59	396006,22	Аналитический	Mt=0.1	—
10418	129302,48	396039,74	Аналитический	Mt=0.1	—
10419	129271,07	396059,55	Аналитический	Mt=0.1	—
10420	129237,97	396080,25	Аналитический	Mt=0.1	—
10421	129215,84	396093,99	Аналитический	Mt=0.1	—
10422	129305,47	395998,73	Аналитический	Mt=0.1	—
10423	129308,11	395995,39	Аналитический	Mt=0.1	—
10413	129364,98	395909,41	Аналитический	Mt=0.1	—
10424	82848,93	420914,67	Аналитический	Mt=0.1	—
10425	82863,11	420931,89	Аналитический	Mt=0.1	—
10426	82865,95	420932,95	Аналитический	Mt=0.1	—
10427	82832,36	420939,61	Аналитический	Mt=0.1	—
10428	82831,42	420939,81	Аналитический	Mt=0.1	—
10429	82816,65	420943,34	Аналитический	Mt=0.1	—
10430	82798,64	420945,60	Аналитический	Mt=0.1	—
10431	82783,47	420940,26	Аналитический	Mt=0.1	—
10432	82777,22	420937,38	Аналитический	Mt=0.1	—
10433	82779,97	420934,34	Аналитический	Mt=0.1	—
10434	82780,06	420934,24	Аналитический	Mt=0.1	—
10435	82811,27	420898,81	Аналитический	Mt=0.1	—
10436	82819,60	420889,71	Аналитический	Mt=0.1	—
10424	82848,93	420914,67	Аналитический	Mt=0.1	—
10437	131299,50	390878,88	Аналитический	Mt=0.1	—
10438	131278,74	390905,58	Аналитический	Mt=0.1	—
10439	131254,95	390935,93	Аналитический	Mt=0.1	—
10440	131231,62	390965,55	Аналитический	Mt=0.1	—
10441	131208,27	390995,34	Аналитический	Mt=0.1	—
10442	131183,81	391023,11	Аналитический	Mt=0.1	—
10443	131183,76	391023,16	Аналитический	Mt=0.1	—
10444	131159,29	391051,30	Аналитический	Mt=0.1	—
10445	131133,55	391080,95	Аналитический	Mt=0.1	—
10446	131108,52	391109,59	Аналитический	Mt=0.1	—
10447	131080,93	391141,07	Аналитический	Mt=0.1	—
10448	131080,91	391141,10	Аналитический	Mt=0.1	—
10449	131055,73	391170,01	Аналитический	Mt=0.1	—
10450	131045,15	391182,17	Аналитический	Mt=0.1	—
10451	131026,58	391203,45	Аналитический	Mt=0.1	—
10452	131000,83	391232,83	Аналитический	Mt=0.1	—
10453	131000,81	391232,86	Аналитический	Mt=0.1	—
10454	130972,90	391264,90	Аналитический	Mt=0.1	—
10455	130944,22	391297,94	Аналитический	Mt=0.1	—
10456	130917,66	391328,41	Аналитический	Mt=0.1	—
10457	130890,15	391359,92	Аналитический	Mt=0.1	—

1	2	3	4	5	6
10458	130890,12	391359,96	Аналитический	Mt=0.1	—
10459	130863,13	391391,23	Аналитический	Mt=0.1	—
10460	130862,73	391391,72	Аналитический	Mt=0.1	—
10461	130837,79	391424,31	Аналитический	Mt=0.1	—
10462	130809,45	391456,04	Аналитический	Mt=0.1	—
10463	130783,48	391485,11	Аналитический	Mt=0.1	—
10464	130761,68	391509,48	Аналитический	Mt=0.1	—
10465	131296,39	390882,62	Аналитический	Mt=0.1	—
10466	131296,63	390882,34	Аналитический	Mt=0.1	—
10437	131299,50	390878,88	Аналитический	Mt=0.1	—
10467	239103,48	303421,61	Аналитический	Mt=0.1	—
10468	239104,02	303492,16	Аналитический	Mt=0.1	—
10469	239070,48	303472,29	Аналитический	Mt=0.1	—
10470	239047,64	303457,86	Аналитический	Mt=0.1	—
10471	239044,77	303455,90	Аналитический	Mt=0.1	—
10472	239055,37	303448,48	Аналитический	Mt=0.1	—
10473	239087,61	303430,02	Аналитический	Mt=0.1	—
10467	239103,48	303421,61	Аналитический	Mt=0.1	—
10474	188154,79	361221,47	Аналитический	Mt=0.1	—
10475	188065,92	361324,12	Аналитический	Mt=0.1	—
10476	187958,01	361442,54	Аналитический	Mt=0.1	—
10477	187953,53	361449,49	Аналитический	Mt=0.1	—
10478	187893,33	361589,16	Аналитический	Mt=0.1	—
10479	187864,65	361615,01	Аналитический	Mt=0.1	—
10480	187874,92	361594,82	Аналитический	Mt=0.1	—
10481	187892,34	361560,57	Аналитический	Mt=0.1	—
10482	187909,85	361526,43	Аналитический	Mt=0.1	—
10483	187927,32	361492,38	Аналитический	Mt=0.1	—
10484	187927,37	361492,29	Аналитический	Mt=0.1	—
10485	187948,43	361450,26	Аналитический	Mt=0.1	—
10486	188002,78	361391,16	Аналитический	Mt=0.1	—
10487	188002,87	361391,06	Аналитический	Mt=0.1	—
10488	188062,84	361324,20	Аналитический	Mt=0.1	—
10489	188095,22	361287,97	Аналитический	Mt=0.1	—
10490	188130,89	361248,00	Аналитический	Mt=0.1	—
10474	188154,79	361221,47	Аналитический	Mt=0.1	—
10491	78917,69	427675,05	Аналитический	Mt=0.1	—
10492	78853,23	427717,77	Аналитический	Mt=0.1	—
10493	78850,56	427719,81	Аналитический	Mt=0.1	—
10494	78809,56	427755,76	Аналитический	Mt=0.1	—
10495	78809,73	427755,50	Аналитический	Mt=0.1	—
10496	78820,92	427703,03	Аналитический	Mt=0.1	—
10497	78884,04	427687,74	Аналитический	Mt=0.1	—
10498	78885,30	427687,35	Аналитический	Mt=0.1	—
10491	78917,69	427675,05	Аналитический	Mt=0.1	—
10499	210619,42	348316,69	Аналитический	Mt=0.1	—
10500	210595,97	348335,97	Аналитический	Mt=0.1	—
10501	210563,72	348362,57	Аналитический	Mt=0.1	—
10502	210532,69	348387,92	Аналитический	Mt=0.1	—
10503	210532,64	348387,96	Аналитический	Mt=0.1	—
10504	210501,89	348413,40	Аналитический	Mt=0.1	—
10505	210470,71	348439,03	Аналитический	Mt=0.1	—

1	2	3	4	5	6
10506	210439,70	348464,41	Аналитический	Mt=0.1	—
10507	210439,66	348464,44	Аналитический	Mt=0.1	—
10508	210409,41	348489,41	Аналитический	Mt=0.1	—
10509	210376,62	348516,59	Аналитический	Mt=0.1	—
10510	210345,76	348541,99	Аналитический	Mt=0.1	—
10511	210344,32	348543,43	Аналитический	Mt=0.1	—
10512	210319,03	348574,15	Аналитический	Mt=0.1	—
10513	210293,36	348604,78	Аналитический	Mt=0.1	—
10514	210293,34	348604,81	Аналитический	Mt=0.1	—
10515	210271,30	348631,30	Аналитический	Mt=0.1	—
10516	210262,99	348641,26	Аналитический	Mt=0.1	—
10517	210339,35	348537,08	Аналитический	Mt=0.1	—
10499	210619,42	348316,69	Аналитический	Mt=0.1	—
10518	133367,73	387591,15	Аналитический	Mt=0.1	—
10519	133351,00	387611,20	Аналитический	Mt=0.1	—
10520	133325,05	387642,28	Аналитический	Mt=0.1	—
10521	133298,89	387673,31	Аналитический	Mt=0.1	—
10522	133298,87	387673,33	Аналитический	Mt=0.1	—
10523	133273,78	387703,26	Аналитический	Mt=0.1	—
10524	133273,73	387703,31	Аналитический	Mt=0.1	—
10525	133246,33	387736,45	Аналитический	Mt=0.1	—
10526	133238,26	387746,05	Аналитический	Mt=0.1	—
10527	133324,24	387614,07	Аналитический	Mt=0.1	—
10518	133367,73	387591,15	Аналитический	Mt=0.1	—
10528	218422,53	339801,40	Аналитический	Mt=0.1	—
10529	218413,71	339822,02	Аналитический	Mt=0.1	—
10530	218413,65	339822,17	Аналитический	Mt=0.1	—
10531	218407,68	339836,76	Аналитический	Mt=0.1	—
10532	218382,39	339834,37	Аналитический	Mt=0.1	—
10533	218377,22	339835,17	Аналитический	Mt=0.1	—
10534	218365,46	339840,20	Аналитический	Mt=0.1	—
10535	218337,95	339851,96	Аналитический	Mt=0.1	—
10536	218300,95	339867,65	Аналитический	Mt=0.1	—
10537	218266,57	339882,27	Аналитический	Mt=0.1	—
10538	218258,39	339885,75	Аналитический	Mt=0.1	—
10539	218350,41	339836,01	Аналитический	Mt=0.1	—
10540	218391,24	339815,38	Аналитический	Mt=0.1	—
10541	218392,28	339814,83	Аналитический	Mt=0.1	—
10542	218415,45	339801,73	Аналитический	Mt=0.1	—
10528	218422,53	339801,40	Аналитический	Mt=0.1	—
10543	176688,17	370711,38	Аналитический	Mt=0.1	—
10544	176662,52	370741,21	Аналитический	Mt=0.1	—
10545	176662,47	370741,28	Аналитический	Mt=0.1	—
10546	176636,84	370771,57	Аналитический	Mt=0.1	—
10547	176610,87	370801,81	Аналитический	Mt=0.1	—
10548	176584,59	370832,32	Аналитический	Mt=0.1	—
10549	176584,51	370832,41	Аналитический	Mt=0.1	—
10550	176546,42	370877,63	Аналитический	Mt=0.1	—
10551	176508,38	370922,09	Аналитический	Mt=0.1	—
10552	176481,81	370941,81	Аналитический	Mt=0.1	—
10553	176469,94	370950,54	Аналитический	Mt=0.1	—
10543	176688,17	370711,38	Аналитический	Mt=0.1	—

1	2	3	4	5	6
10554	233172,15	317018,14	Аналитический	Mt=0.1	—
10555	233052,45	317169,59	Аналитический	Mt=0.1	—
10556	233049,55	317152,93	Аналитический	Mt=0.1	—
10557	233073,65	317128,19	Аналитический	Mt=0.1	—
10558	233073,94	317127,88	Аналитический	Mt=0.1	—
10559	233108,29	317089,74	Аналитический	Mt=0.1	—
10560	233108,33	317089,70	Аналитический	Mt=0.1	—
10561	233134,32	317060,49	Аналитический	Mt=0.1	—
10562	233166,09	317024,92	Аналитический	Mt=0.1	—
10554	233172,15	317018,14	Аналитический	Mt=0.1	—
10563	150515,24	385687,50	Аналитический	Mt=0.1	—
10564	150408,18	385767,08	Аналитический	Mt=0.1	—
10565	150421,91	385752,66	Аналитический	Mt=0.1	—
10566	150449,26	385723,94	Аналитический	Mt=0.1	—
10567	150449,29	385723,91	Аналитический	Mt=0.1	—
10568	150473,26	385698,55	Аналитический	Mt=0.1	—
10569	150500,78	385691,31	Аналитический	Mt=0.1	—
10563	150515,24	385687,50	Аналитический	Mt=0.1	—
10570	77794,03	430703,60	Аналитический	Mt=0.1	—
10571	77786,92	430651,78	Аналитический	Mt=0.1	—
10572	77784,24	430632,03	Аналитический	Mt=0.1	—
10573	77818,79	430720,16	Аналитический	Mt=0.1	—
10574	77821,27	430724,91	Аналитический	Mt=0.1	—
10575	77830,04	430738,05	Аналитический	Mt=0.1	—
10570	77794,03	430703,60	Аналитический	Mt=0.1	—
10576	206849,05	352972,66	Аналитический	Mt=0.1	—
10577	206832,55	352977,84	Аналитический	Mt=0.1	—
10578	206798,63	352988,19	Аналитический	Mt=0.1	—
10579	206775,77	352976,99	Аналитический	Mt=0.1	—
10580	206749,67	352964,30	Аналитический	Mt=0.1	—
10581	206765,14	352967,48	Аналитический	Mt=0.1	—
10582	206768,72	352967,95	Аналитический	Mt=0.1	—
10576	206849,05	352972,66	Аналитический	Mt=0.1	—
10583	157748,17	385256,07	Аналитический	Mt=0.1	—
10584	157775,38	385262,01	Аналитический	Mt=0.1	—
10585	157635,38	385294,78	Аналитический	Mt=0.1	—
10586	157655,10	385287,77	Аналитический	Mt=0.1	—
10587	157689,06	385276,27	Аналитический	Mt=0.1	—
10588	157689,12	385276,25	Аналитический	Mt=0.1	—
10589	157719,96	385265,61	Аналитический	Mt=0.1	—
10583	157748,17	385256,07	Аналитический	Mt=0.1	—
10590	211335,84	346306,94	Аналитический	Mt=0.1	—
10591	211335,12	346307,76	Аналитический	Mt=0.1	—
10592	211309,86	346336,25	Аналитический	Mt=0.1	—
10593	211309,83	346336,27	Аналитический	Mt=0.1	—
10594	211284,85	346364,65	Аналитический	Mt=0.1	—
10595	211260,27	346392,47	Аналитический	Mt=0.1	—
10596	211234,46	346421,77	Аналитический	Mt=0.1	—
10597	211209,88	346449,37	Аналитический	Mt=0.1	—
10598	211209,83	346449,43	Аналитический	Mt=0.1	—
10599	211189,91	346472,16	Аналитический	Mt=0.1	—

1	2	3	4	5	6
10600	211287,47	346351,38	Аналитический	Mt=0.1	—
10590	211335,84	346306,94	Аналитический	Mt=0.1	—
10601	174491,76	372959,06	Аналитический	Mt=0.1	—
10602	174484,59	372966,63	Аналитический	Mt=0.1	—
10603	174454,69	372997,79	Аналитический	Mt=0.1	—
10604	174431,09	373022,23	Аналитический	Mt=0.1	—
10605	174385,82	373050,73	Аналитический	Mt=0.1	—
10606	174372,79	373058,77	Аналитический	Mt=0.1	—
10601	174491,76	372959,06	Аналитический	Mt=0.1	—
10607	136901,92	385879,83	Аналитический	Mt=0.1	—
10608	136862,25	385875,82	Аналитический	Mt=0.1	—
10609	136862,21	385875,82	Аналитический	Mt=0.1	—
10610	136806,79	385870,40	Аналитический	Mt=0.1	—
10611	136884,76	385871,19	Аналитический	Mt=0.1	—
10612	137012,48	385890,88	Аналитический	Mt=0.1	—
10613	136981,46	385887,71	Аналитический	Mt=0.1	—
10614	136981,42	385887,71	Аналитический	Mt=0.1	—
10615	136940,88	385883,73	Аналитический	Mt=0.1	—
10607	136901,92	385879,83	Аналитический	Mt=0.1	—
10616	218066,22	339989,61	Аналитический	Mt=0.1	—
10617	218044,50	340002,70	Аналитический	Mt=0.1	—
10618	218007,58	340025,07	Аналитический	Mt=0.1	—
10619	217973,91	340045,22	Аналитический	Mt=0.1	—
10620	217973,88	340045,24	Аналитический	Mt=0.1	—
10621	217943,04	340063,81	Аналитический	Mt=0.1	—
10622	217910,86	340083,25	Аналитический	Mt=0.1	—
10623	217904,30	340087,21	Аналитический	Mt=0.1	—
10624	217930,75	340062,83	Аналитический	Mt=0.1	—
10616	218066,22	339989,61	Аналитический	Mt=0.1	—
10625	239155,09	303259,61	Аналитический	Mt=0.1	—
10626	239158,09	303325,81	Аналитический	Mt=0.1	—
10627	239159,54	303363,23	Аналитический	Mt=0.1	—
10628	239159,75	303368,75	Аналитический	Mt=0.1	—
10629	239153,10	303372,17	Аналитический	Mt=0.1	—
10630	239151,48	303162,41	Аналитический	Mt=0.1	—
10631	239151,52	303163,44	Аналитический	Mt=0.1	—
10632	239153,20	303218,01	Аналитический	Mt=0.1	—
10633	239153,20	303218,16	Аналитический	Mt=0.1	—
10625	239155,09	303259,61	Аналитический	Mt=0.1	—
10634	103445,51	407492,84	Аналитический	Mt=0.1	—
10635	103433,21	407521,12	Аналитический	Mt=0.1	—
10636	103417,77	407555,69	Аналитический	Mt=0.1	—
10637	103417,71	407555,83	Аналитический	Mt=0.1	—
10638	103411,80	407569,59	Аналитический	Mt=0.1	—
10639	103401,26	407565,53	Аналитический	Mt=0.1	—
10640	103424,56	407519,11	Аналитический	Mt=0.1	—
10634	103445,51	407492,84	Аналитический	Mt=0.1	—
10641	148669,59	386713,06	Аналитический	Mt=0.1	—
10642	148659,73	386720,39	Аналитический	Mt=0.1	—
10643	148620,23	386725,44	Аналитический	Mt=0.1	—

1	2	3	4	5	6
10644	148604,15	386727,41	Аналитический	Mt=0.1	—
10645	148581,07	386730,16	Аналитический	Mt=0.1	—
10646	148581,01	386730,17	Аналитический	Mt=0.1	—
10647	148551,76	386733,84	Аналитический	Mt=0.1	—
10648	148519,31	386731,53	Аналитический	Mt=0.1	—
10649	148659,74	386716,98	Аналитический	Mt=0.1	—
10641	148669,59	386713,06	Аналитический	Mt=0.1	—
10650	95144,98	417518,22	Аналитический	Mt=0.1	—
10651	95168,22	417522,86	Аналитический	Mt=0.1	—
10652	95101,44	417548,18	Аналитический	Mt=0.1	—
10653	95097,67	417549,99	Аналитический	Mt=0.1	—
10654	95036,74	417585,67	Аналитический	Mt=0.1	—
10655	95048,30	417578,45	Аналитический	Mt=0.1	—
10656	95081,62	417557,74	Аналитический	Mt=0.1	—
10657	95081,66	417557,71	Аналитический	Mt=0.1	—
10658	95113,72	417537,56	Аналитический	Mt=0.1	—
10650	95144,98	417518,22	Аналитический	Mt=0.1	—
10659	239238,99	306948,38	Аналитический	Mt=0.1	—
10660	239241,00	306985,60	Аналитический	Mt=0.1	—
10661	239232,87	307017,30	Аналитический	Mt=0.1	—
10662	239226,98	307039,89	Аналитический	Mt=0.1	—
10663	239237,36	306915,26	Аналитический	Mt=0.1	—
10664	239238,98	306948,33	Аналитический	Mt=0.1	—
10659	239238,99	306948,38	Аналитический	Mt=0.1	—
10665	126720,06	398713,93	Аналитический	Mt=0.1	—
10666	126678,05	398755,71	Аналитический	Mt=0.1	—
10667	126593,81	398839,25	Аналитический	Mt=0.1	—
10668	126569,17	398860,25	Аналитический	Mt=0.1	—
10669	126532,15	398891,90	Аналитический	Mt=0.1	—
10665	126720,06	398713,93	Аналитический	Mt=0.1	—
10670	152029,81	385477,74	Аналитический	Mt=0.1	—
10671	151995,53	385462,90	Аналитический	Mt=0.1	—
10672	151960,56	385447,77	Аналитический	Mt=0.1	—
10673	151927,94	385433,73	Аналитический	Mt=0.1	—
10674	152091,32	385496,41	Аналитический	Mt=0.1	—
10675	152088,59	385496,01	Аналитический	Mt=0.1	—
10676	152063,60	385492,37	Аналитический	Mt=0.1	—
10677	152033,33	385479,27	Аналитический	Mt=0.1	—
10670	152029,81	385477,74	Аналитический	Mt=0.1	—
10678	137913,37	385980,28	Аналитический	Mt=0.1	—
10679	137884,63	385987,48	Аналитический	Mt=0.1	—
10680	137852,78	385988,98	Аналитический	Mt=0.1	—
10681	137817,85	385980,06	Аналитический	Mt=0.1	—
10682	137857,99	385980,09	Аналитический	Mt=0.1	—
10683	137898,44	385980,37	Аналитический	Mt=0.1	—
10684	137898,57	385980,37	Аналитический	Mt=0.1	—
10678	137913,37	385980,28	Аналитический	Mt=0.1	—
10685	229983,37	320674,34	Аналитический	Mt=0.1	—
10686	229967,63	320694,20	Аналитический	Mt=0.1	—
10687	229967,58	320694,26	Аналитический	Mt=0.1	—

1	2	3	4	5	6
10688	229944,45	320723,92	Аналитический	Mt=0.1	—
10689	229921,37	320749,31	Аналитический	Mt=0.1	—
10690	229921,33	320749,35	Аналитический	Mt=0.1	—
10691	229895,07	320778,54	Аналитический	Mt=0.1	—
10692	229871,13	320804,56	Аналитический	Mt=0.1	—
10693	229871,08	320804,61	Аналитический	Mt=0.1	—
10694	229845,36	320832,93	Аналитический	Mt=0.1	—
10695	229819,50	320861,39	Аналитический	Mt=0.1	—
10696	229819,47	320861,42	Аналитический	Mt=0.1	—
10697	229791,39	320892,56	Аналитический	Mt=0.1	—
10698	229788,73	320895,47	Аналитический	Mt=0.1	—
10685	229983,37	320674,34	Аналитический	Mt=0.1	—
10699	96188,26	417166,89	Аналитический	Mt=0.1	—
10700	96169,58	417185,83	Аналитический	Mt=0.1	—
10701	96142,34	417206,80	Аналитический	Mt=0.1	—
10702	96085,68	417250,51	Аналитический	Mt=0.1	—
10703	96024,31	417297,63	Аналитический	Mt=0.1	—
10704	96018,57	417298,75	Аналитический	Mt=0.1	—
10705	96023,20	417296,71	Аналитический	Mt=0.1	—
10699	96188,26	417166,89	Аналитический	Mt=0.1	—
10706	199863,34	357156,51	Аналитический	Mt=0.1	—
10707	199863,87	357156,76	Аналитический	Mt=0.1	—
10708	199869,56	357159,26	Аналитический	Mt=0.1	—
10709	199846,30	357160,56	Аналитический	Mt=0.1	—
10710	199792,84	357120,70	Аналитический	Mt=0.1	—
10711	199801,07	357124,88	Аналитический	Mt=0.1	—
10712	199824,87	357137,00	Аналитический	Mt=0.1	—
10706	199863,34	357156,51	Аналитический	Mt=0.1	—
10713	181324,15	366841,66	Аналитический	Mt=0.1	—
10714	181328,02	366855,23	Аналитический	Mt=0.1	—
10715	181293,29	366890,77	Аналитический	Mt=0.1	—
10716	181279,98	366903,31	Аналитический	Mt=0.1	—
10717	181293,23	366884,62	Аналитический	Mt=0.1	—
10718	181316,23	366852,81	Аналитический	Mt=0.1	—
10719	181316,28	366852,74	Аналитический	Mt=0.1	—
10713	181324,15	366841,66	Аналитический	Mt=0.1	—
10720	221098,47	335194,53	Аналитический	Mt=0.1	—
10721	221095,85	335202,30	Аналитический	Mt=0.1	—
10722	221082,70	335241,44	Аналитический	Mt=0.1	—
10723	221071,54	335274,54	Аналитический	Mt=0.1	—
10724	221058,94	335310,91	Аналитический	Mt=0.1	—
10725	221058,91	335311,02	Аналитический	Mt=0.1	—
10726	221046,87	335347,00	Аналитический	Mt=0.1	—
10727	221036,10	335378,63	Аналитический	Mt=0.1	—
10728	221036,08	335378,67	Аналитический	Mt=0.1	—
10729	221023,23	335416,88	Аналитический	Mt=0.1	—
10730	221012,95	335447,37	Аналитический	Mt=0.1	—
10731	221012,93	335447,42	Аналитический	Mt=0.1	—
10732	221000,74	335484,12	Аналитический	Mt=0.1	—
10733	220997,26	335494,42	Аналитический	Mt=0.1	—
10734	220997,54	335493,51	Аналитический	Mt=0.1	—
10735	221057,76	335307,67	Аналитический	Mt=0.1	—

1	2	3	4	5	6
10736	221066,75	335279,93	Аналитический	Mt=0.1	—
10720	221098,47	335194,53	Аналитический	Mt=0.1	—
10737	135233,37	386347,13	Аналитический	Mt=0.1	—
10738	135230,11	386350,58	Аналитический	Mt=0.1	—
10739	135203,29	386378,57	Аналитический	Mt=0.1	—
10740	135175,56	386407,30	Аналитический	Mt=0.1	—
10741	135175,51	386407,35	Аналитический	Mt=0.1	—
10742	135148,41	386435,81	Аналитический	Mt=0.1	—
10743	135122,45	386462,90	Аналитический	Mt=0.1	—
10744	135097,10	386489,01	Аналитический	Mt=0.1	—
10745	135097,08	386489,03	Аналитический	Mt=0.1	—
10746	135083,18	386503,44	Аналитический	Mt=0.1	—
10747	135221,64	386354,23	Аналитический	Mt=0.1	—
10737	135233,37	386347,13	Аналитический	Mt=0.1	—
10748	218576,93	339662,59	Аналитический	Mt=0.1	—
10749	218597,34	339670,28	Аналитический	Mt=0.1	—
10750	218605,79	339671,43	Аналитический	Mt=0.1	—
10751	218603,63	339675,11	Аналитический	Mt=0.1	—
10752	218573,36	339669,53	Аналитический	Mt=0.1	—
10753	218550,52	339665,09	Аналитический	Mt=0.1	—
10754	218560,54	339650,76	Аналитический	Mt=0.1	—
10755	218566,96	339657,49	Аналитический	Mt=0.1	—
10748	218576,93	339662,59	Аналитический	Mt=0.1	—
10756	212159,78	345506,75	Аналитический	Mt=0.1	—
10757	212158,41	345507,12	Аналитический	Mt=0.1	—
10758	212130,61	345535,07	Аналитический	Mt=0.1	—
10759	212130,58	345535,11	Аналитический	Mt=0.1	—
10760	212100,68	345565,48	Аналитический	Mt=0.1	—
10761	212081,98	345584,27	Аналитический	Mt=0.1	—
10762	212066,26	345599,92	Аналитический	Mt=0.1	—
10763	212066,24	345599,94	Аналитический	Mt=0.1	—
10764	212044,37	345621,84	Аналитический	Mt=0.1	—
10765	212154,17	345505,02	Аналитический	Mt=0.1	—
10756	212159,78	345506,75	Аналитический	Mt=0.1	—
10766	225553,63	327468,19	Аналитический	Mt=0.1	—
10767	225549,51	327475,51	Аналитический	Mt=0.1	—
10768	225530,13	327510,04	Аналитический	Mt=0.1	—
10769	225530,10	327510,08	Аналитический	Mt=0.1	—
10770	225527,46	327514,85	Аналитический	Mt=0.1	—
10771	225511,06	327544,28	Аналитический	Mt=0.1	—
10772	225492,08	327574,42	Аналитический	Mt=0.1	—
10773	225492,06	327574,46	Аналитический	Mt=0.1	—
10774	225471,63	327607,18	Аналитический	Mt=0.1	—
10775	225450,83	327640,11	Аналитический	Mt=0.1	—
10776	225450,81	327640,14	Аналитический	Mt=0.1	—
10777	225429,79	327673,68	Аналитический	Mt=0.1	—
10778	225425,84	327679,95	Аналитический	Mt=0.1	—
10766	225553,63	327468,19	Аналитический	Mt=0.1	—
10779	181392,94	366709,06	Аналитический	Mt=0.1	—
10780	181375,07	366734,38	Аналитический	Mt=0.1	—
10781	181375,01	366734,46	Аналитический	Mt=0.1	—

1	2	3	4	5	6
10782	181364,32	366749,93	Аналитический	Mt=0.1	—
10783	181353,94	366763,81	Аналитический	Mt=0.1	—
10784	181350,72	366752,53	Аналитический	Mt=0.1	—
10779	181392,94	366709,06	Аналитический	Mt=0.1	—
10785	237411,77	310899,90	Аналитический	Mt=0.1	—
10786	237322,82	311040,85	Аналитический	Mt=0.1	—
10787	237326,61	311033,62	Аналитический	Mt=0.1	—
10788	237347,23	310995,09	Аналитический	Mt=0.1	—
10789	237370,84	310960,57	Аналитический	Mt=0.1	—
10790	237370,88	310960,51	Аналитический	Mt=0.1	—
10791	237392,92	310927,77	Аналитический	Mt=0.1	—
10785	237411,77	310899,90	Аналитический	Mt=0.1	—
10792	138206,11	385955,51	Аналитический	Mt=0.1	—
10793	138175,58	385955,82	Аналитический	Mt=0.1	—
10794	138135,93	385956,32	Аналитический	Mt=0.1	—
10795	138096,39	385956,51	Аналитический	Mt=0.1	—
10796	138096,16	385956,51	Аналитический	Mt=0.1	—
10797	138057,17	385957,53	Аналитический	Mt=0.1	—
10798	138052,90	385957,59	Аналитический	Mt=0.1	—
10799	138056,30	385953,69	Аналитический	Mt=0.1	—
10800	138057,09	385953,39	Аналитический	Mt=0.1	—
10792	138206,11	385955,51	Аналитический	Mt=0.1	—
10801	214764,94	342010,46	Аналитический	Mt=0.1	—
10802	214757,05	342023,45	Аналитический	Mt=0.1	—
10803	214736,27	342057,61	Аналитический	Mt=0.1	—
10804	214726,71	342073,29	Аналитический	Mt=0.1	—
10805	214724,54	342063,42	Аналитический	Mt=0.1	—
10806	214731,84	342053,70	Аналитический	Mt=0.1	—
10801	214764,94	342010,46	Аналитический	Mt=0.1	—
10807	163145,49	381761,28	Аналитический	Mt=0.1	—
10808	163151,08	381761,64	Аналитический	Mt=0.1	—
10809	163105,04	381771,87	Аналитический	Mt=0.1	—
10810	163107,45	381768,75	Аналитический	Mt=0.1	—
10811	163114,43	381759,67	Аналитический	Mt=0.1	—
10807	163145,49	381761,28	Аналитический	Mt=0.1	—
10812	82462,72	421153,52	Аналитический	Mt=0.1	—
10813	82458,71	421159,44	Аналитический	Mt=0.1	—
10814	82437,64	421190,02	Аналитический	Mt=0.1	—
10815	82437,59	421190,09	Аналитический	Mt=0.1	—
10816	82416,12	421221,84	Аналитический	Mt=0.1	—
10817	82409,29	421231,87	Аналитический	Mt=0.1	—
10818	82425,80	421203,07	Аналитический	Mt=0.1	—
10819	82445,96	421170,70	Аналитический	Mt=0.1	—
10812	82462,72	421153,52	Аналитический	Mt=0.1	—
10820	102410,71	410969,75	Аналитический	Mt=0.1	—
10821	102409,62	410971,33	Аналитический	Mt=0.1	—
10822	102387,16	411003,63	Аналитический	Mt=0.1	—
10823	102387,07	411003,76	Аналитический	Mt=0.1	—
10824	102361,82	411041,29	Аналитический	Mt=0.1	—
10825	102355,87	411042,17	Аналитический	Mt=0.1	—

1	2	3	4	5	6
10820	102410,71	410969,75	Аналитический	Mt=0.1	—
10826	210977,90	346734,65	Аналитический	Mt=0.1	—
10827	210975,78	346748,07	Аналитический	Mt=0.1	—
10828	210975,77	346748,15	Аналитический	Mt=0.1	—
10829	210971,74	346775,03	Аналитический	Mt=0.1	—
10830	210967,54	346747,47	Аналитический	Mt=0.1	—
10826	210977,90	346734,65	Аналитический	Mt=0.1	—
10831	210984,27	346857,36	Аналитический	Mt=0.1	—
10832	210978,93	346822,27	Аналитический	Mt=0.1	—
10833	210981,70	346833,77	Аналитический	Mt=0.1	—
10834	210981,71	346833,84	Аналитический	Mt=0.1	—
10835	210998,64	346902,25	Аналитический	Mt=0.1	—
10831	210984,27	346857,36	Аналитический	Mt=0.1	—
10836	194433,27	359177,85	Аналитический	Mt=0.1	—
10837	194320,48	359216,47	Аналитический	Mt=0.1	—
10838	194363,03	359199,63	Аналитический	Mt=0.1	—
10839	194405,53	359186,42	Аналитический	Mt=0.1	—
10840	194426,42	359179,97	Аналитический	Mt=0.1	—
10836	194433,27	359177,85	Аналитический	Mt=0.1	—
10841	187163,61	362043,09	Аналитический	Mt=0.1	—
10842	187131,37	362071,37	Аналитический	Mt=0.1	—
10843	187130,36	362072,30	Аналитический	Mt=0.1	—
10844	187111,40	362090,87	Аналитический	Mt=0.1	—
10845	187156,74	362043,62	Аналитический	Mt=0.1	—
10841	187163,61	362043,09	Аналитический	Mt=0.1	—
10846	147370,58	386685,96	Аналитический	Mt=0.1	—
10847	147331,89	386683,42	Аналитический	Mt=0.1	—
10848	147291,96	386680,63	Аналитический	Mt=0.1	—
10849	147291,88	386680,62	Аналитический	Mt=0.1	—
10850	147272,00	386679,37	Аналитический	Mt=0.1	—
10851	147409,36	386686,18	Аналитический	Mt=0.1	—
10852	147404,27	386686,17	Аналитический	Mt=0.1	—
10846	147370,58	386685,96	Аналитический	Mt=0.1	—
10853	235875,50	313653,33	Аналитический	Mt=0.1	—
10854	235865,07	313620,17	Аналитический	Mt=0.1	—
10855	235879,84	313655,56	Аналитический	Mt=0.1	—
10856	235880,78	313660,50	Аналитический	Mt=0.1	—
10857	235879,51	313665,63	Аналитический	Mt=0.1	—
10853	235875,50	313653,33	Аналитический	Mt=0.1	—
10858	230516,54	320068,58	Аналитический	Mt=0.1	—
10859	230495,18	320093,76	Аналитический	Mt=0.1	—
10860	230464,54	320129,18	Аналитический	Mt=0.1	—
10861	230437,89	320158,64	Аналитический	Mt=0.1	—
10862	230416,12	320182,67	Аналитический	Mt=0.1	—
10858	230516,54	320068,58	Аналитический	Mt=0.1	—
10863	232811,82	317491,20	Аналитический	Mt=0.1	—
10864	232802,96	317511,17	Аналитический	Mt=0.1	—
10865	232796,07	317509,92	Аналитический	Mt=0.1	—

1	2	3	4	5	6
10863	232811,82	317491,20	Аналитический	Mt=0.1	—
10866	182920,22	364896,02	Аналитический	Mt=0.1	—
10867	182879,05	364933,77	Аналитический	Mt=0.1	—
10868	182846,74	364959,80	Аналитический	Mt=0.1	—
10869	182856,59	364951,24	Аналитический	Mt=0.1	—
10870	182886,96	364924,96	Аналитический	Mt=0.1	—
10871	182886,98	364924,93	Аналитический	Mt=0.1	—
10872	182916,95	364898,83	Аналитический	Mt=0.1	—
10866	182920,22	364896,02	Аналитический	Mt=0.1	—
10873	148812,09	386606,48	Аналитический	Mt=0.1	—
10874	148800,98	386614,81	Аналитический	Mt=0.1	—
10875	148772,35	386636,13	Аналитический	Mt=0.1	—
10876	148772,30	386636,16	Аналитический	Mt=0.1	—
10877	148745,70	386656,21	Аналитический	Mt=0.1	—
10878	148722,68	386673,37	Аналитический	Mt=0.1	—
10879	148808,62	386607,48	Аналитический	Mt=0.1	—
10873	148812,09	386606,48	Аналитический	Mt=0.1	—
10880	130270,73	394134,77	Аналитический	Mt=0.1	—
10881	130268,35	394138,23	Аналитический	Mt=0.1	—
10882	130245,43	394171,65	Аналитический	Mt=0.1	—
10883	130223,03	394203,77	Аналитический	Mt=0.1	—
10884	130218,86	394209,73	Аналитический	Mt=0.1	—
10885	130222,82	394201,74	Аналитический	Mt=0.1	—
10880	130270,73	394134,77	Аналитический	Mt=0.1	—
10886	82763,59	420986,15	Аналитический	Mt=0.1	—
10887	82765,76	420987,03	Аналитический	Mt=0.1	—
10888	82776,35	420990,76	Аналитический	Mt=0.1	—
10889	82771,34	420991,78	Аналитический	Mt=0.1	—
10890	82740,97	420977,20	Аналитический	Mt=0.1	—
10891	82741,92	420976,16	Аналитический	Mt=0.1	—
10886	82763,59	420986,15	Аналитический	Mt=0.1	—
10892	95957,82	417310,58	Аналитический	Mt=0.1	—
10893	95943,10	417313,45	Аналитический	Mt=0.1	—
10894	95922,46	417317,28	Аналитический	Mt=0.1	—
10895	95922,41	417317,29	Аналитический	Mt=0.1	—
10896	95894,99	417322,52	Аналитический	Mt=0.1	—
10897	95866,47	417327,90	Аналитический	Mt=0.1	—
10898	95834,12	417333,88	Аналитический	Mt=0.1	—
10899	95834,00	417333,90	Аналитический	Mt=0.1	—
10900	95799,12	417340,78	Аналитический	Mt=0.1	—
10901	95780,66	417344,09	Аналитический	Mt=0.1	—
10902	95781,30	417343,85	Аналитический	Mt=0.1	—
10903	95944,42	417312,78	Аналитический	Mt=0.1	—
10892	95957,82	417310,58	Аналитический	Mt=0.1	—
10904	137510,53	385957,70	Аналитический	Mt=0.1	—
10905	137510,78	385958,33	Аналитический	Mt=0.1	—
10906	137498,18	385958,28	Аналитический	Mt=0.1	—
10907	137479,51	385954,08	Аналитический	Mt=0.1	—
10904	137510,53	385957,70	Аналитический	Mt=0.1	—

Схема расположения границ публичного сервитута

Схема размещения листов

Публичный сервитут для использования земель и земельных участков в целях эксплуатации магистрального нефтепродуктопровода федерального значения "Магистральный трубопровод "Грозный-Баку"

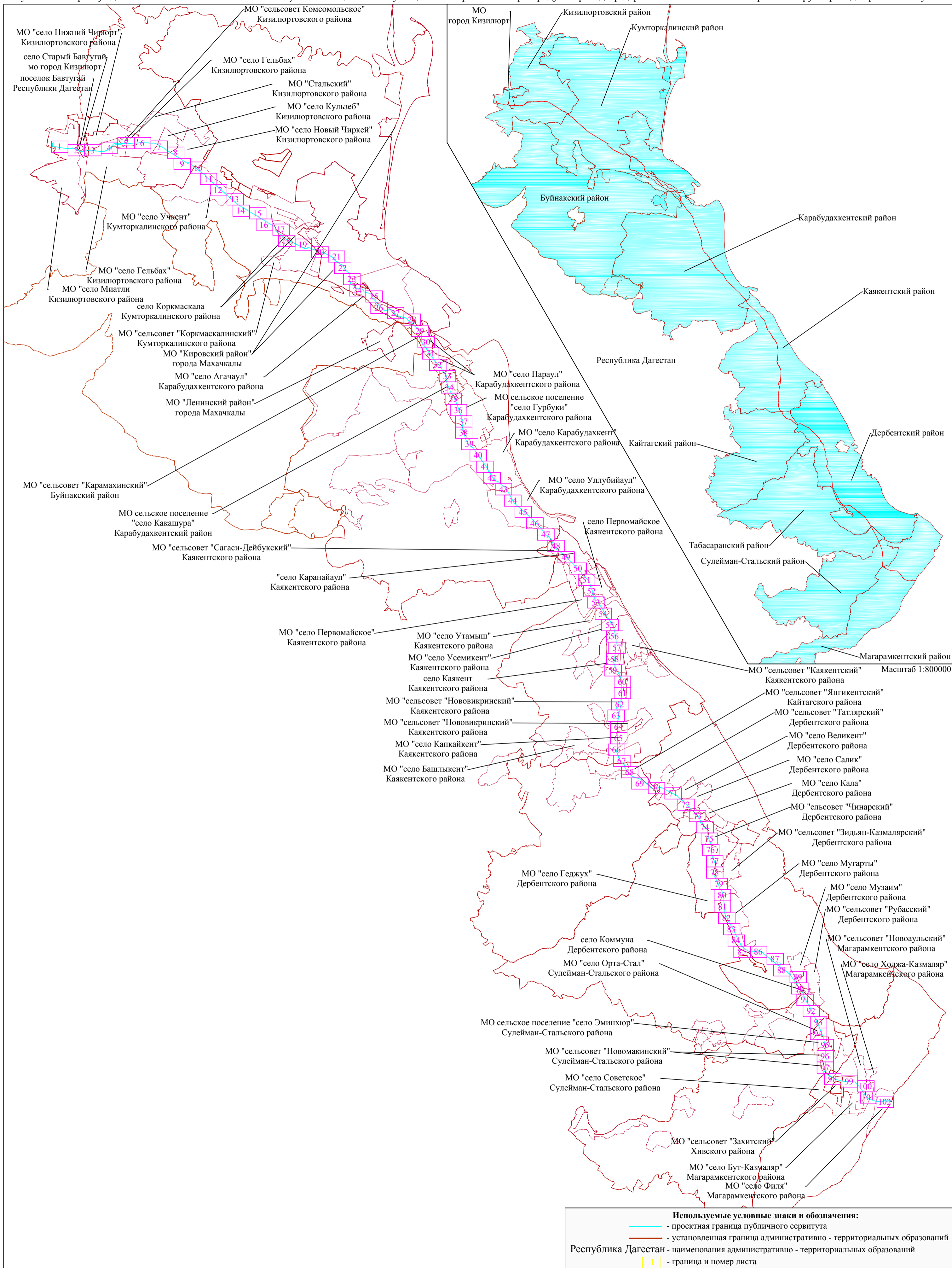

Масштаб 1:400000

Схема расположения границ публичного сервитута

Лист 1

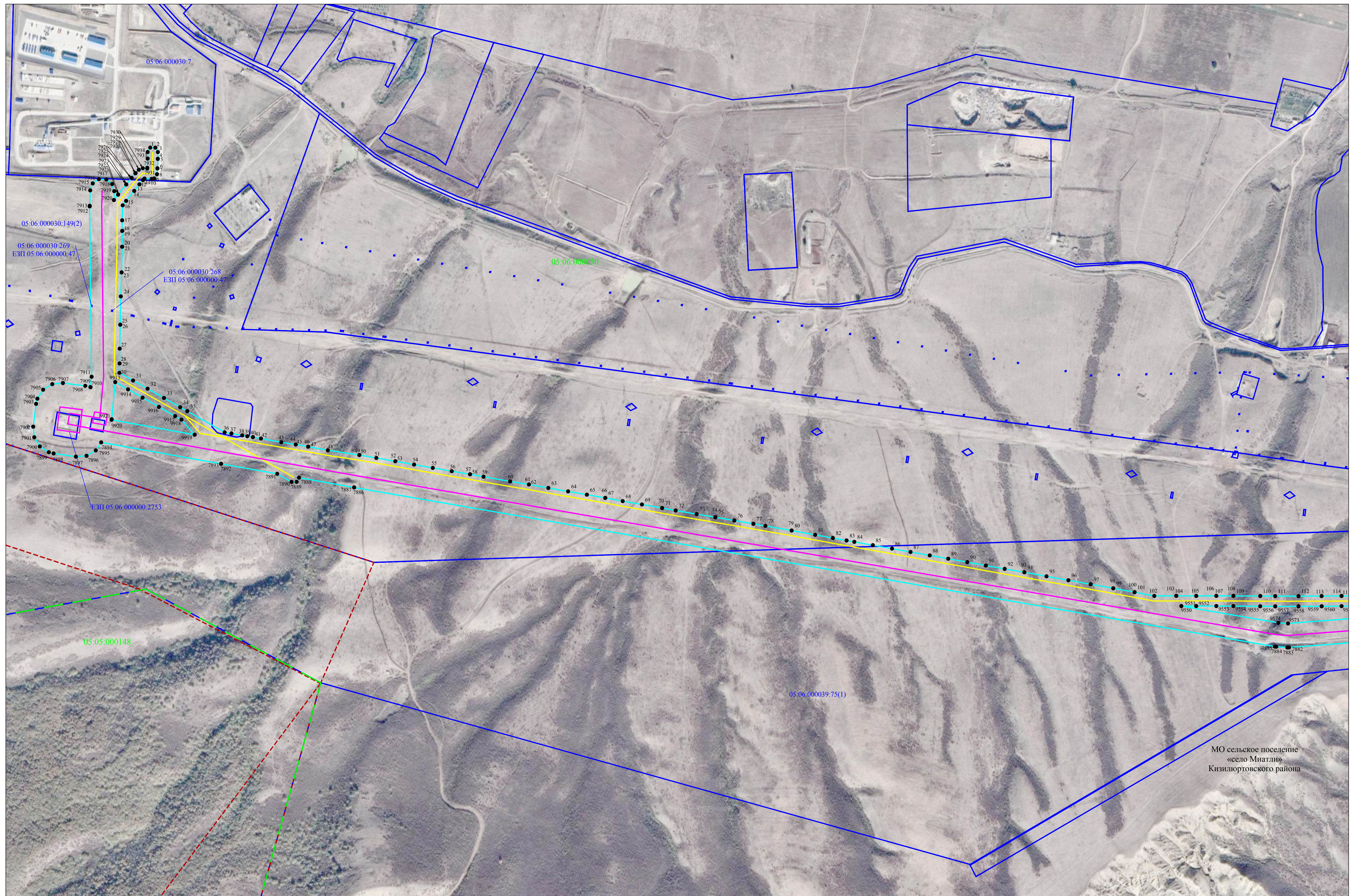

Используемые условные знаки и обозначения представлены на листе 103

Масштаб 1:5000

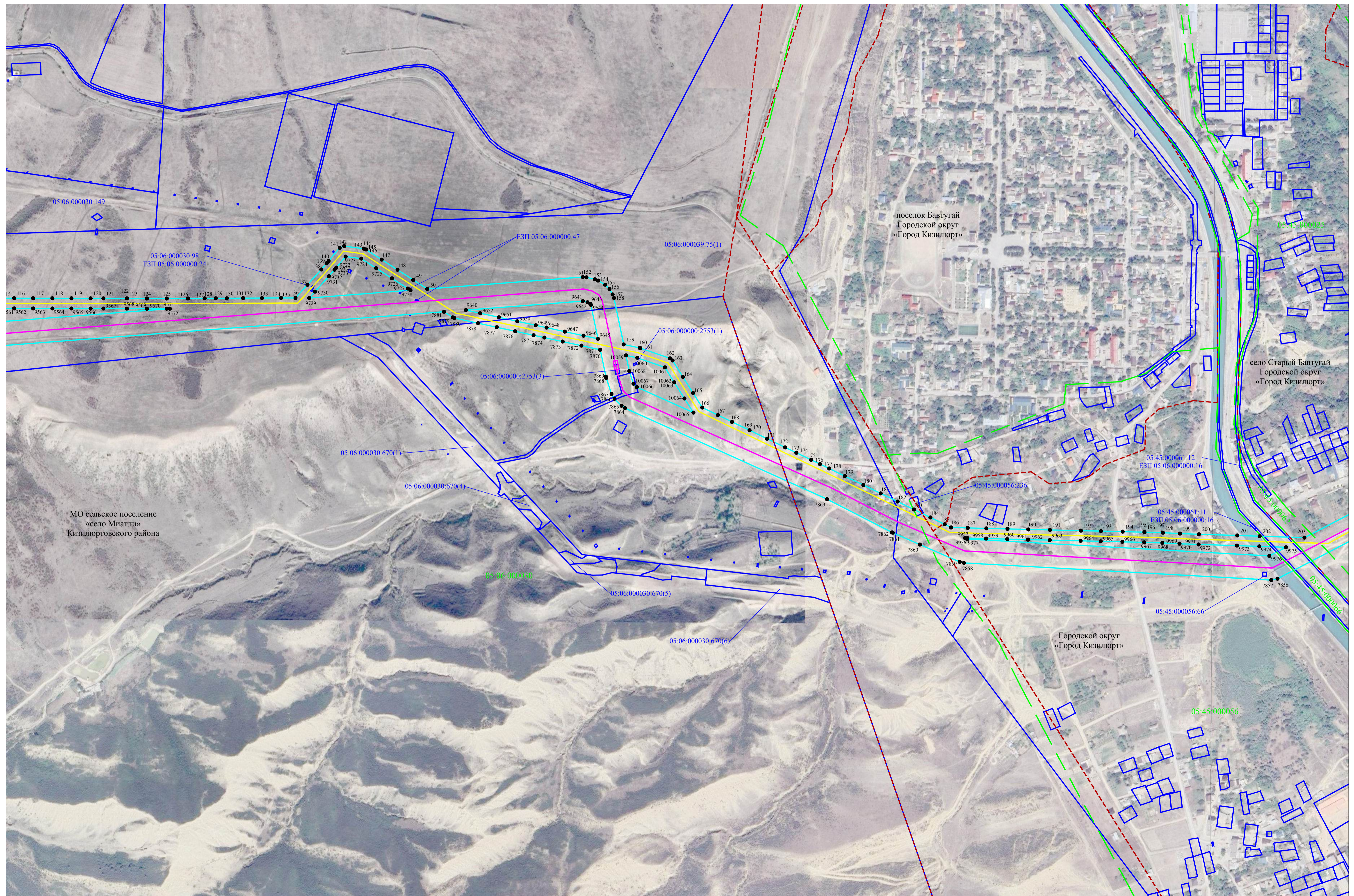





Схема расположения границ публичного сервитута

Лист 5

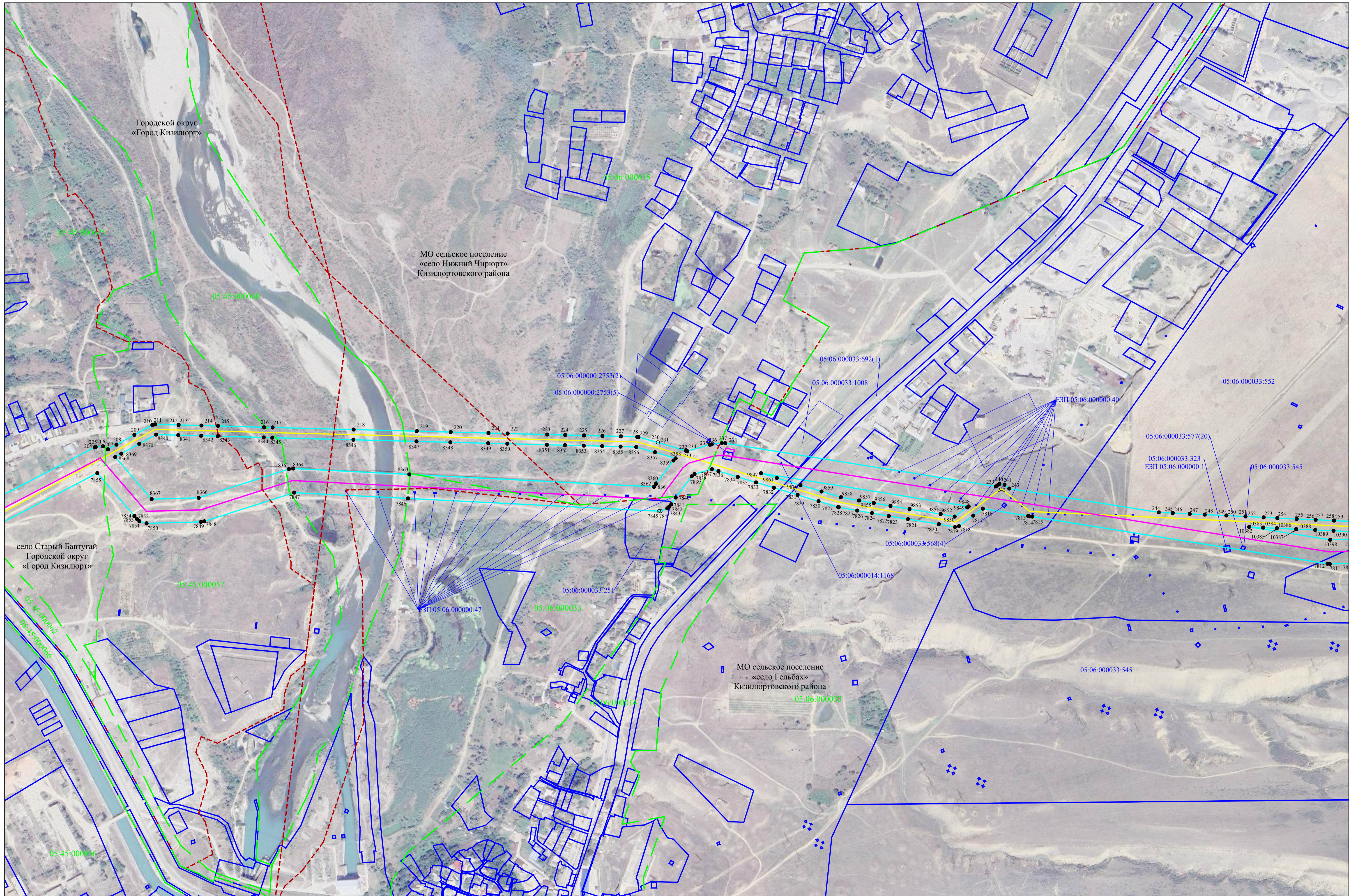
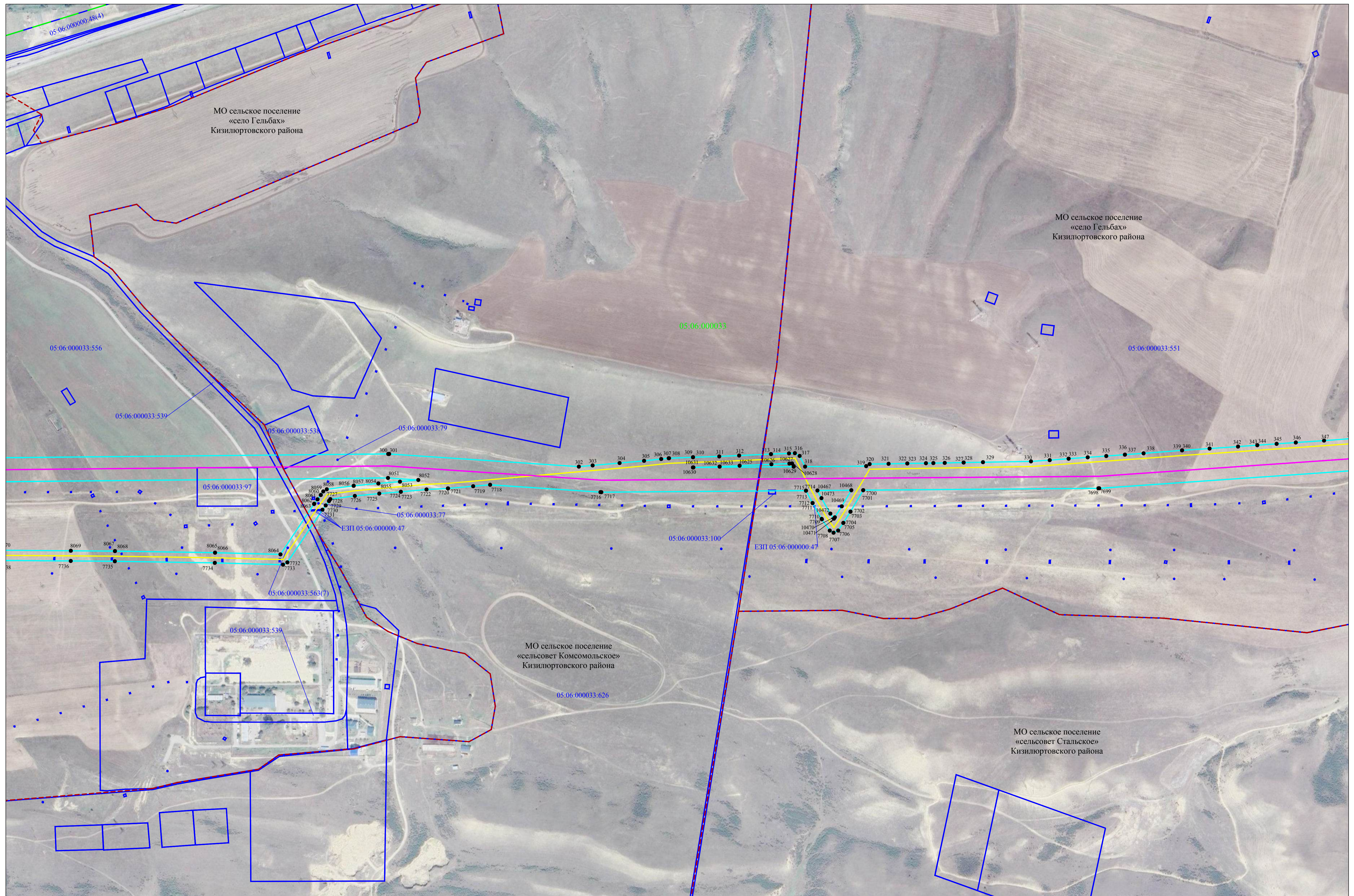

Используемые условные знаки и обозначения представлены на листе 103

Масштаб 1:5000



Схема расположения границ публичного сервитута

Лист 7

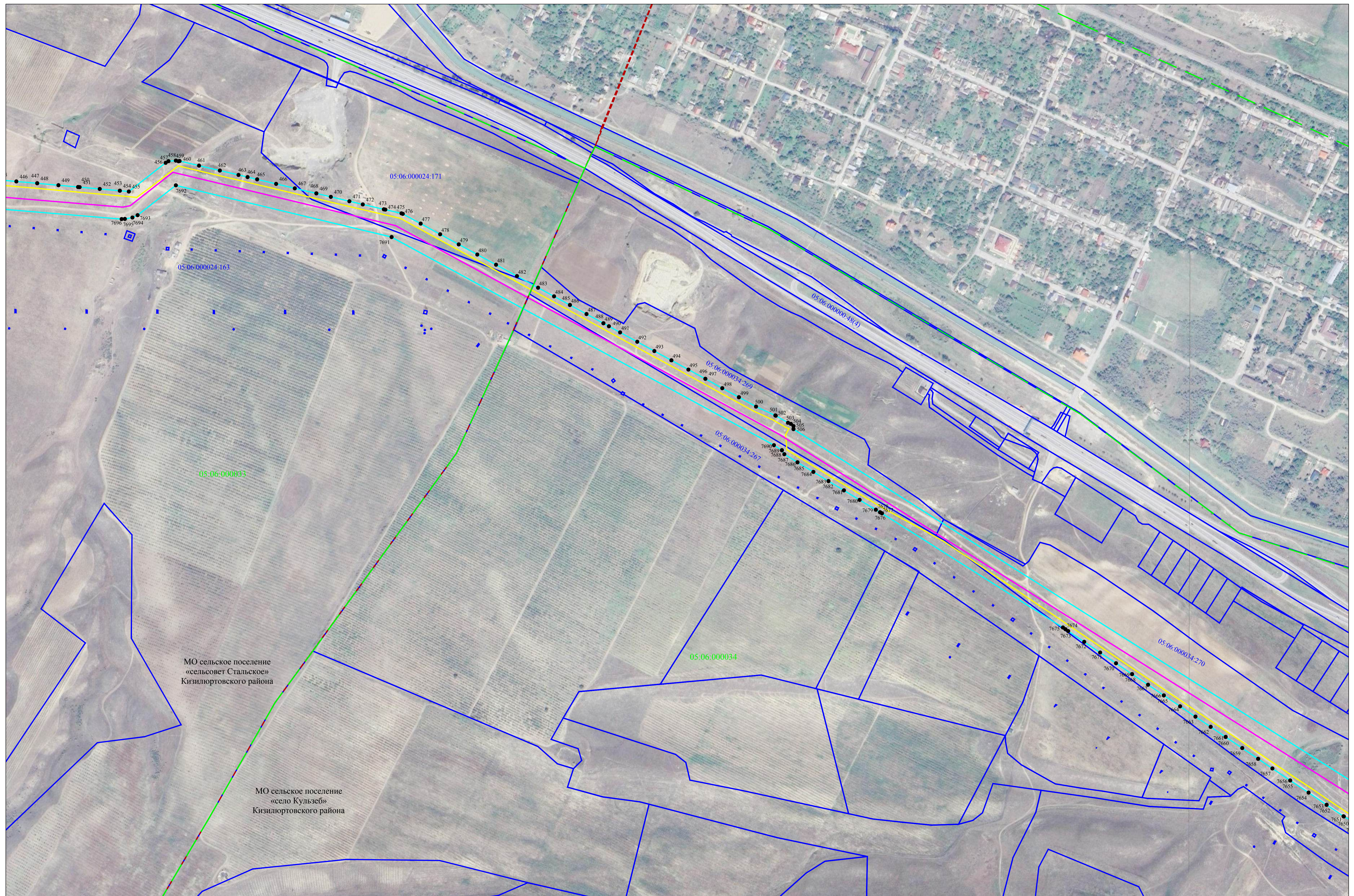

Используемые условные знаки и обозначения представлены на листе 103

Схема расположения границ публичного сервитута

Лист 8



Схема расположения границ публичного сервитута

Лист 9

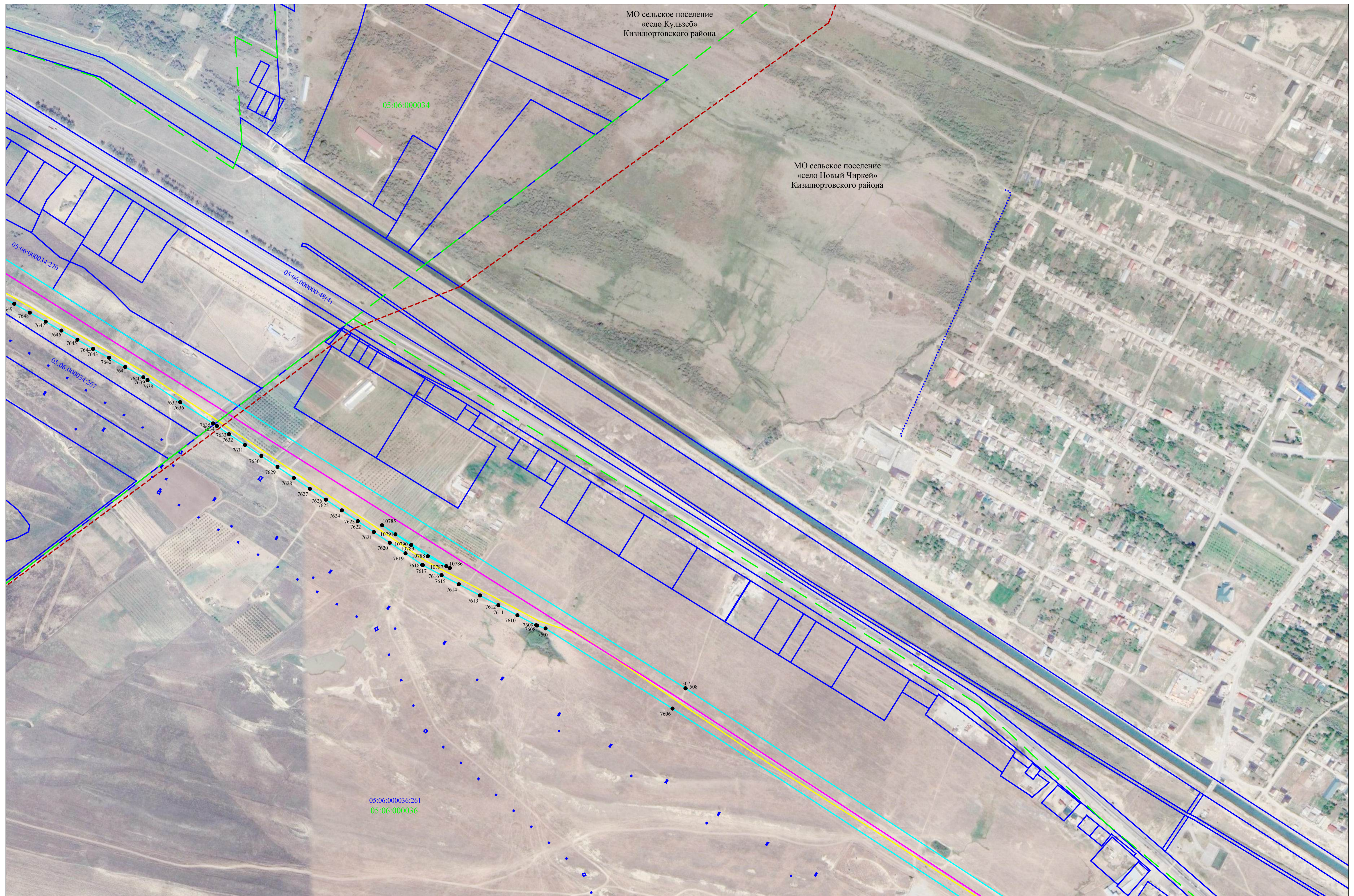

Схема расположения границ публичного сервитута

Лист 10

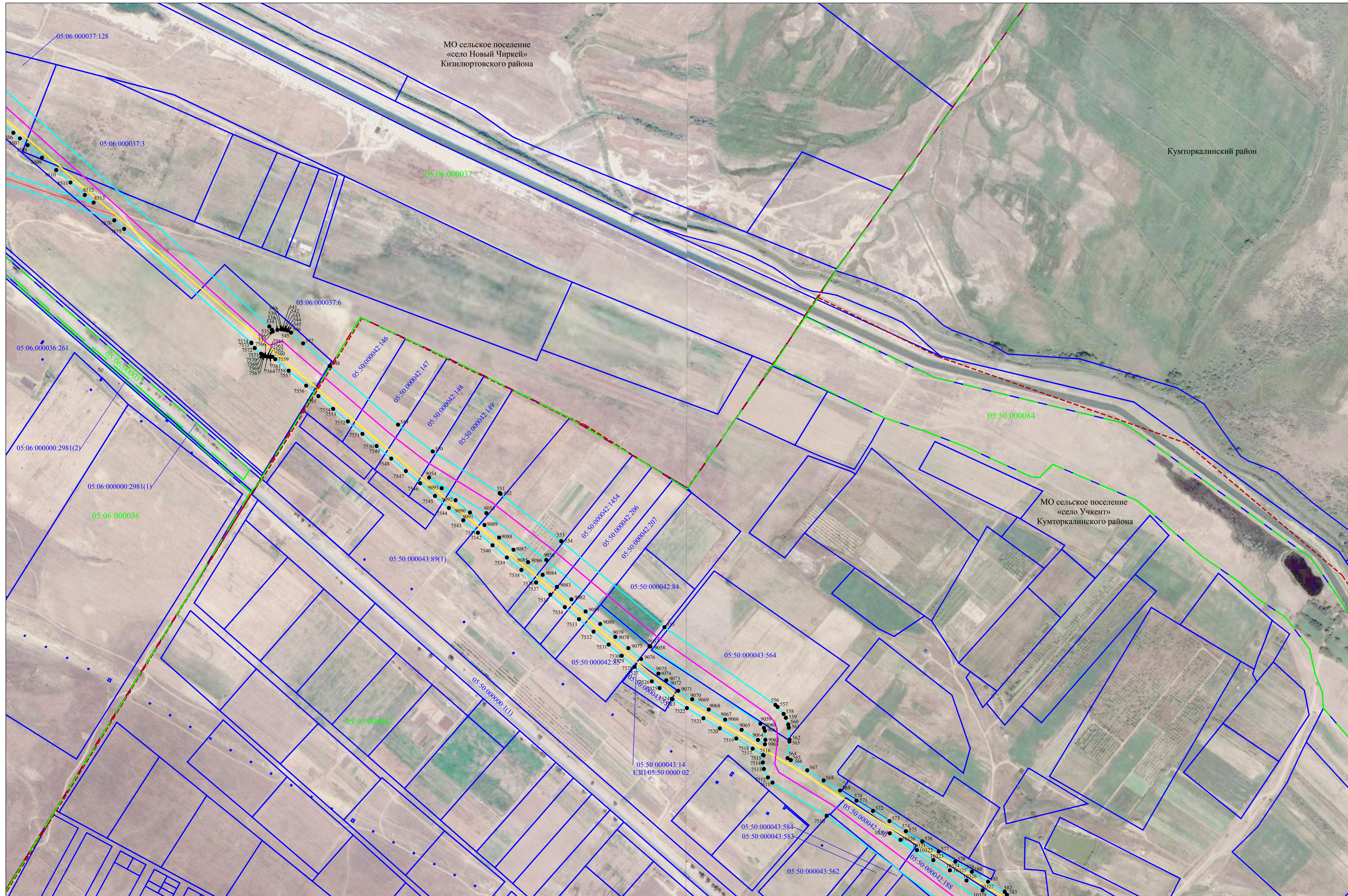

Используемые условные знаки и обозначения представлены на листе 103

Схема расположения границ публичного сервитута

Лист 11

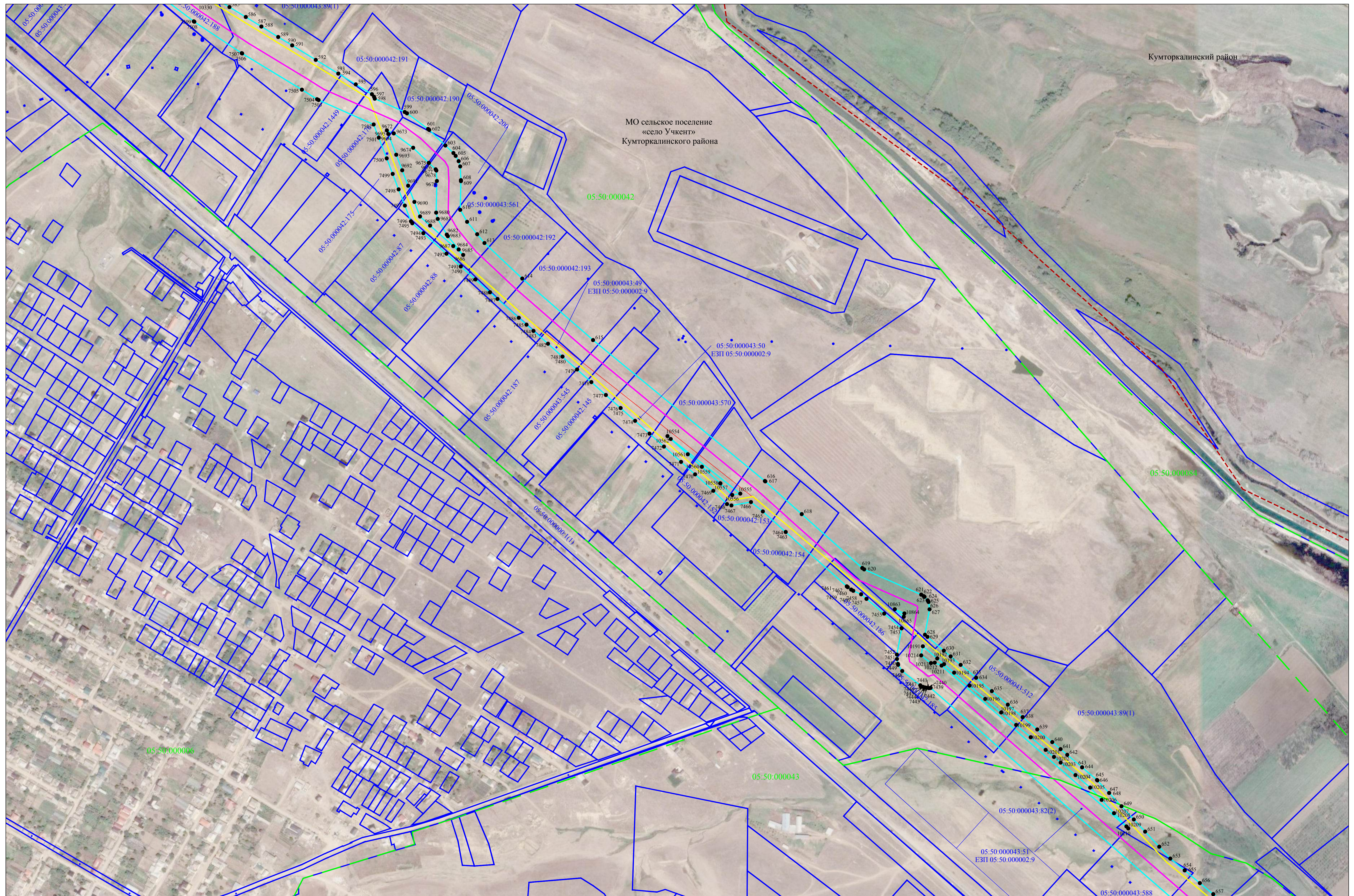

МО сельское поселение
«село Учкент»
Кумторкалинского района

Кумторкалинский район

Используемые условные знаки и обозначения представлены на листе 103

Масштаб 1:5000

Схема расположения границ публичного сервитута

Лист 12



Используемые условные знаки и обозначения представлены на листе 103

Схема расположения границ публичного сервитута

Лист 13

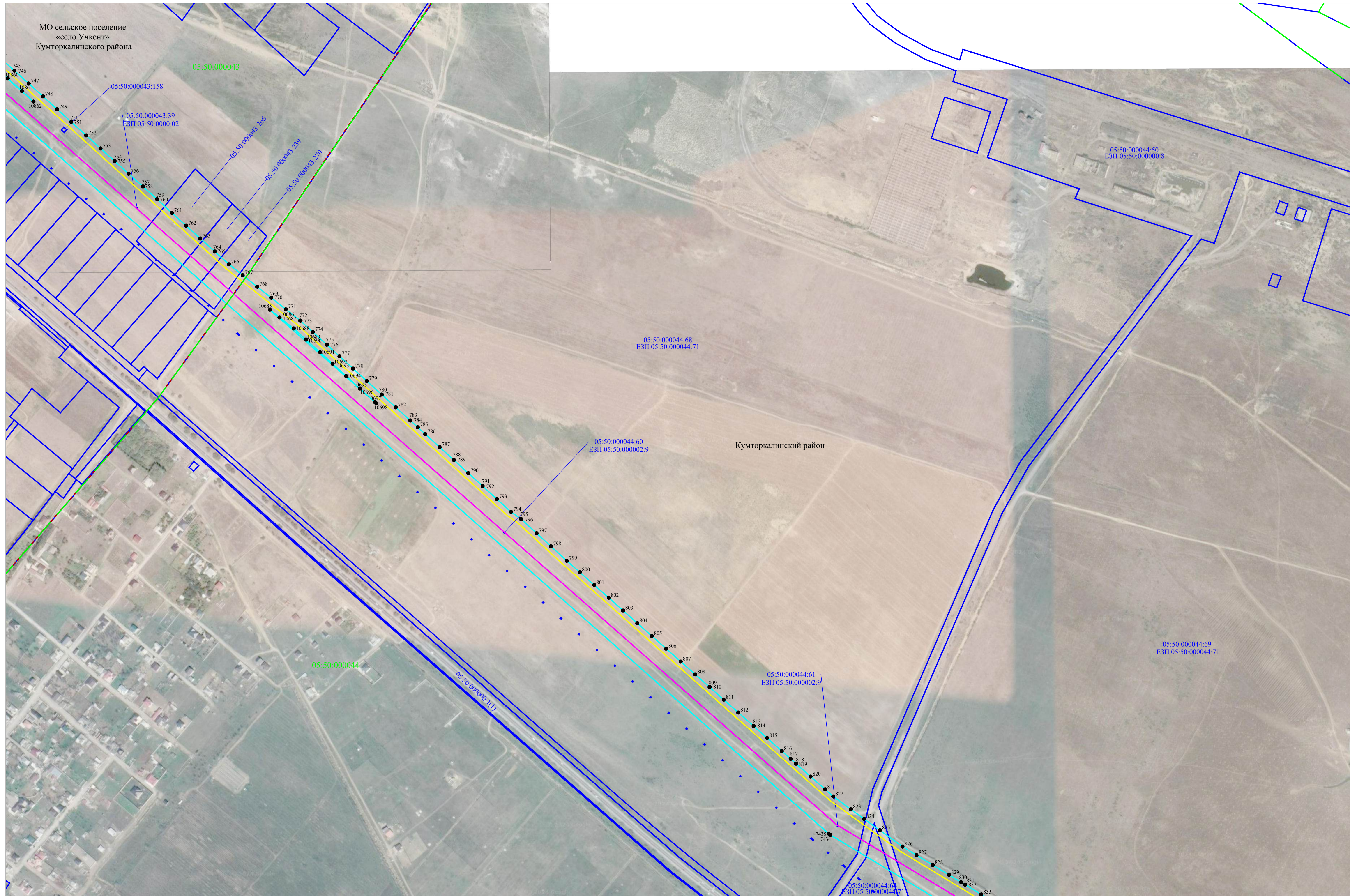

Используемые условные знаки и обозначения представлены на листе 103

Масштаб 1:5000

Схема расположения границ публичного сервитута

Лист 14



Кумторкалинский район

Схема расположения границ публичного сервитута

Лист 15



Используемые условные знаки и обозначения представлены на листе 103

Масштаб 1:5000

Схема расположения границ публичного сервитута

Лист 17

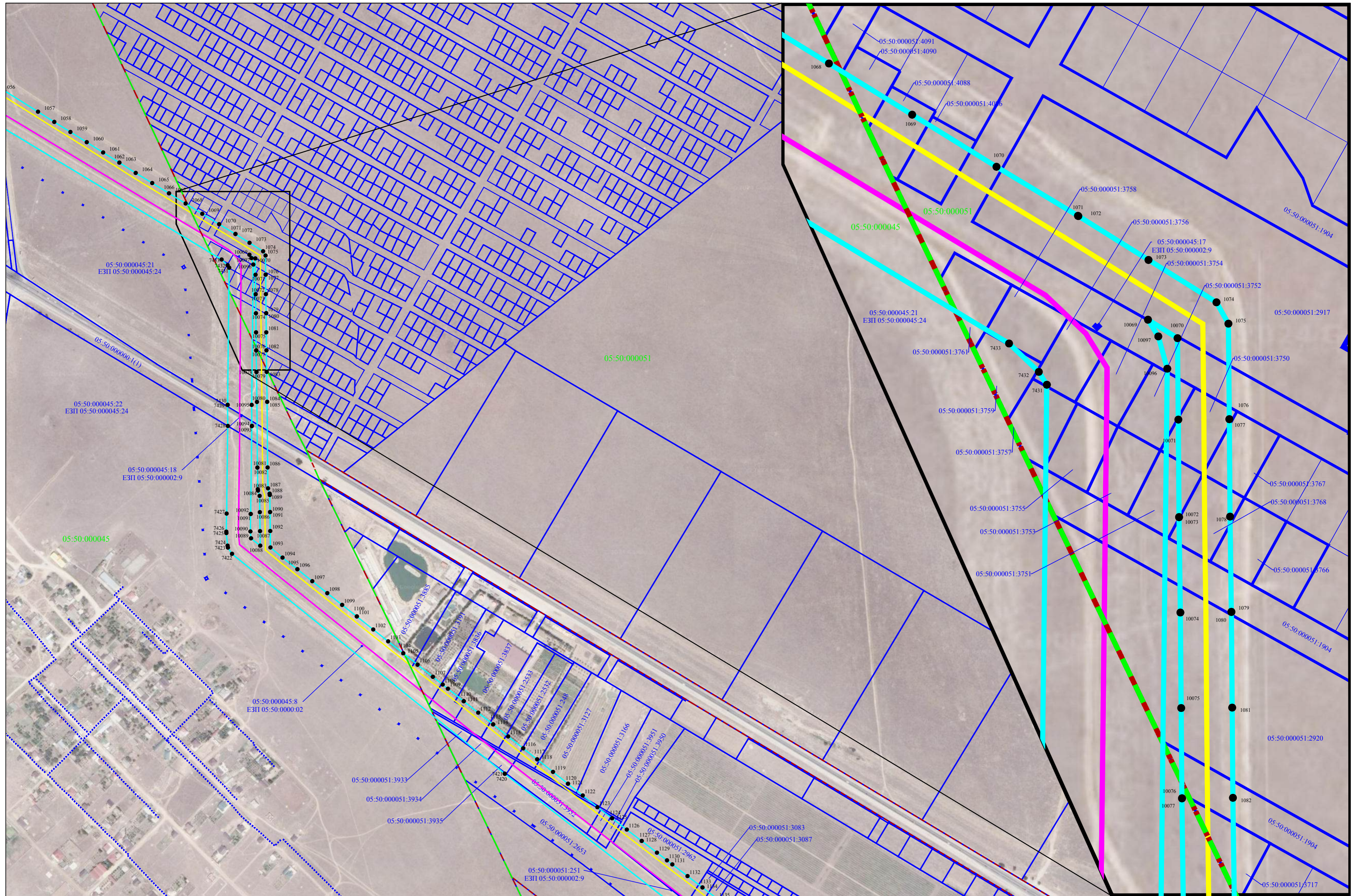

Используемые условные знаки и обозначения представлены на листе 103

Масштаб 1:5000

Масштаб 1:1000

Схема расположения границ публичного сервитута

Лист 18

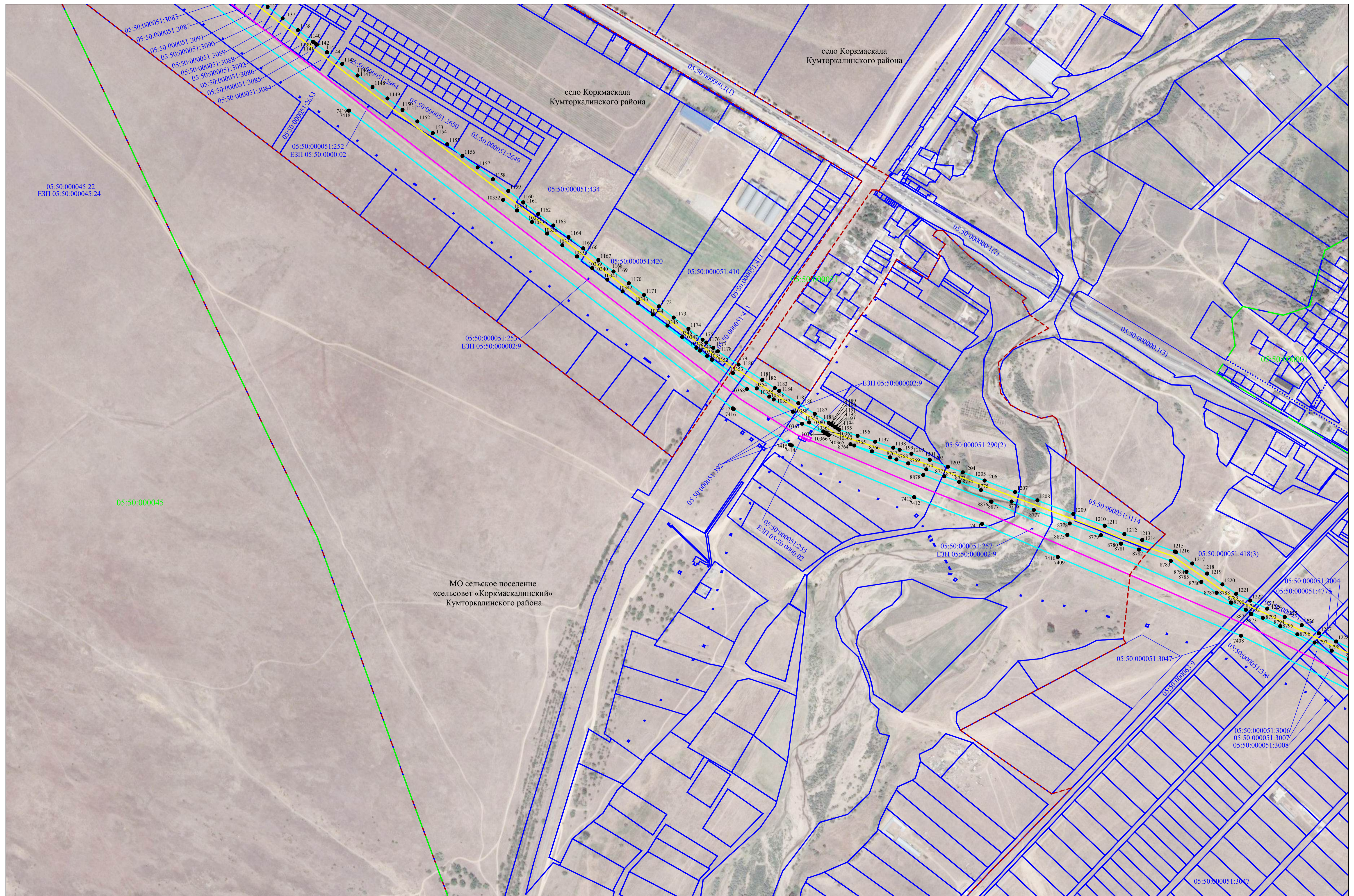

Используемые условные знаки и обозначения представлены на листе 103

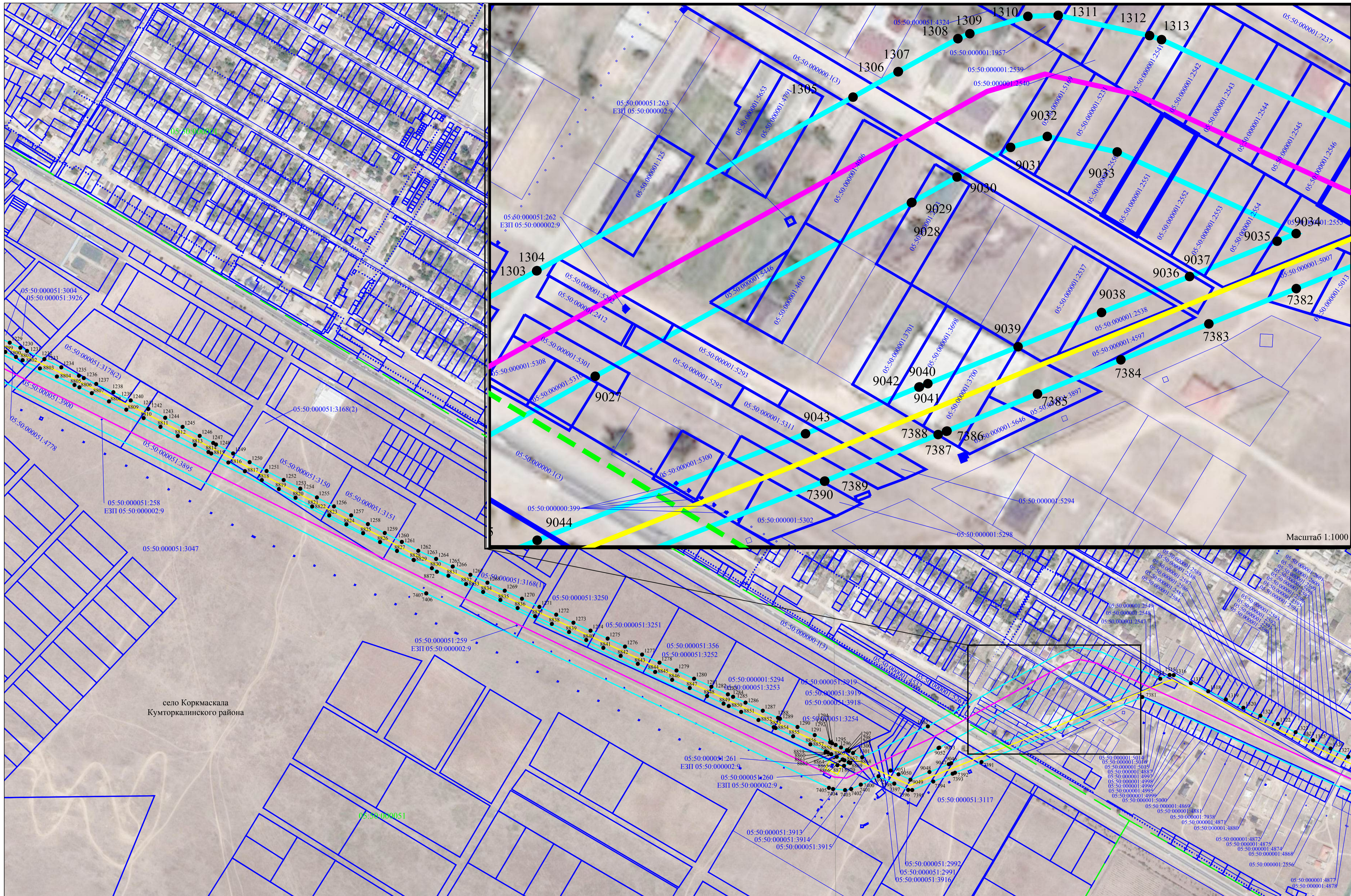

Масштаб 1:1000

село Коркмаскала
Кумторгалинского района

Схема расположения границ публичного сервитута

Лист 20



Схема расположения границ публичного сервитута

Лист 21

МО внутригородской район
«Кировский район»
города Махачкалы

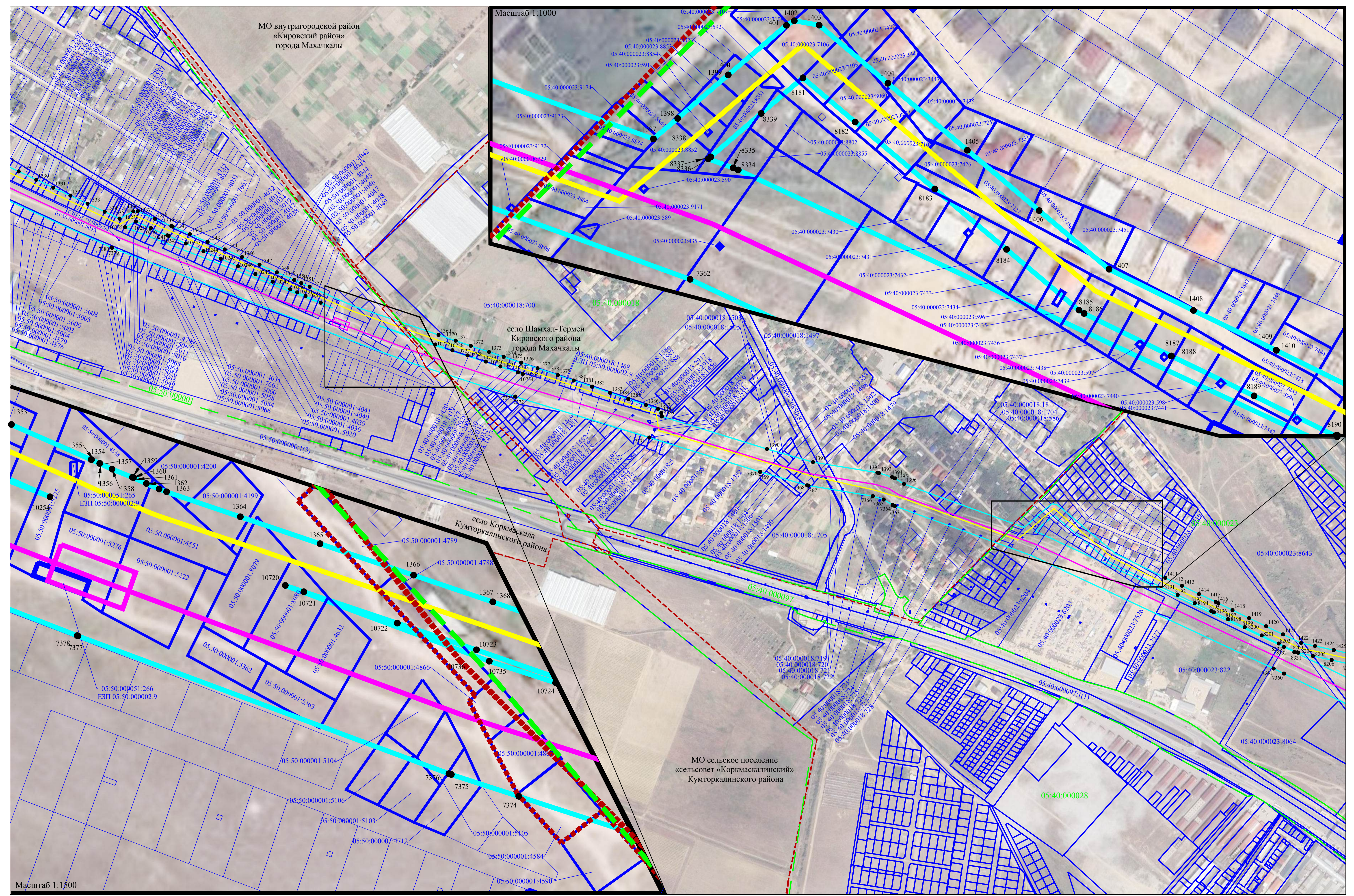
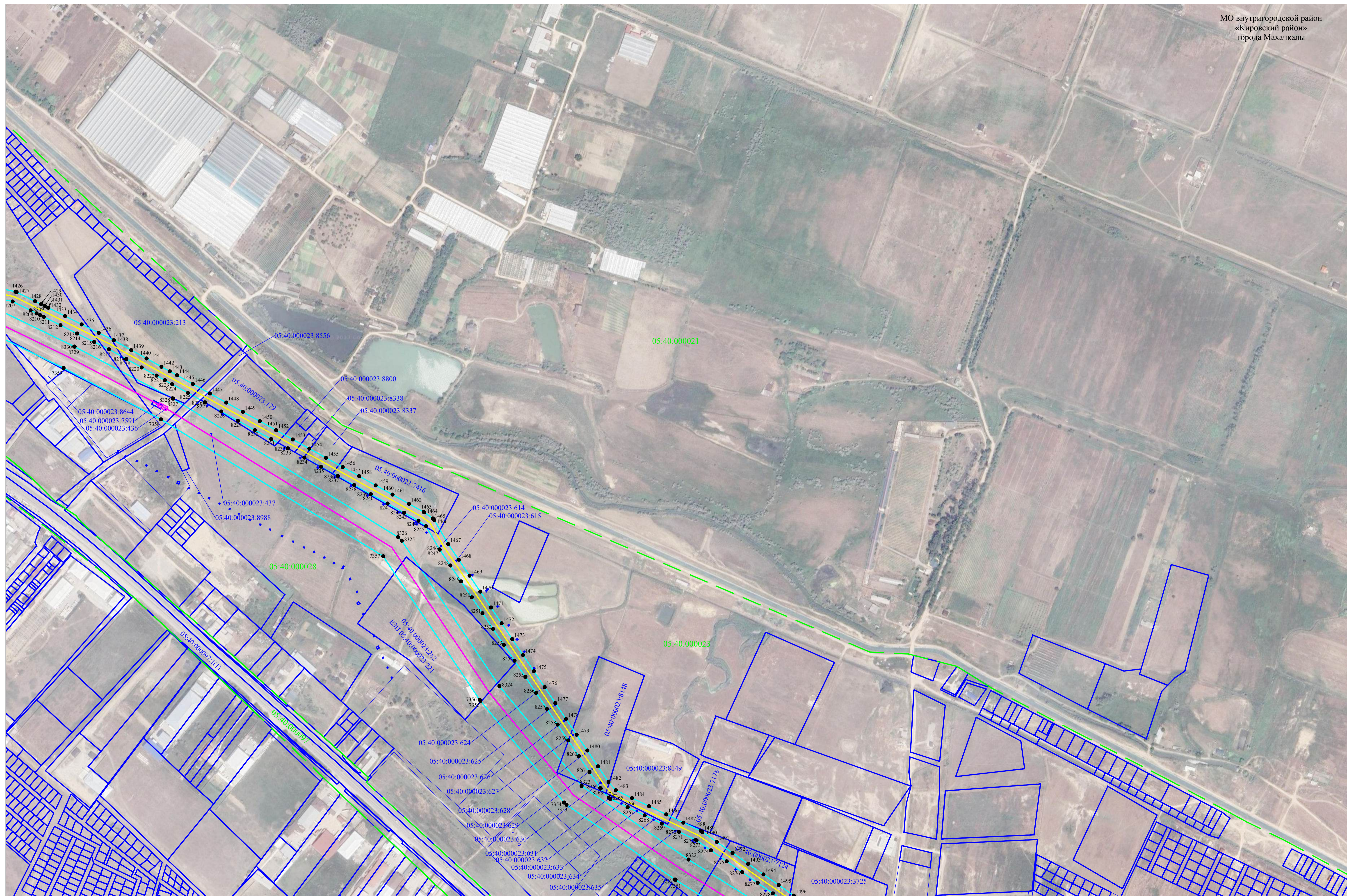

Используемые условные знаки и обозначения представлены на листе 103

Масштаб 1:5000

Схема расположения границ публичного сервитута

Лист 22

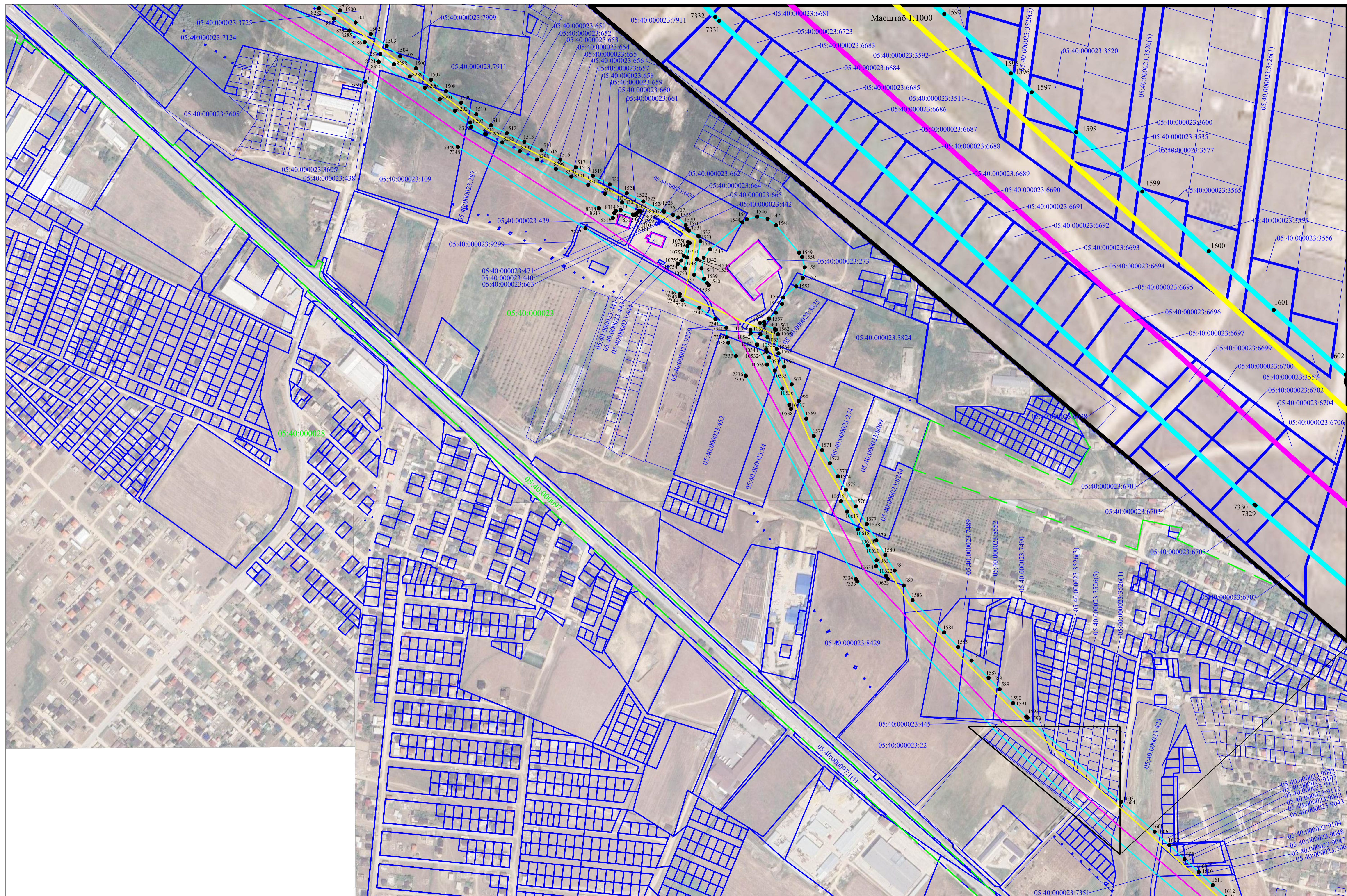

Масштаб 1:1000

Схема расположения границ публичного сервитута

Лист 23

МО внутригородской район «Кировский район» города Махачкала

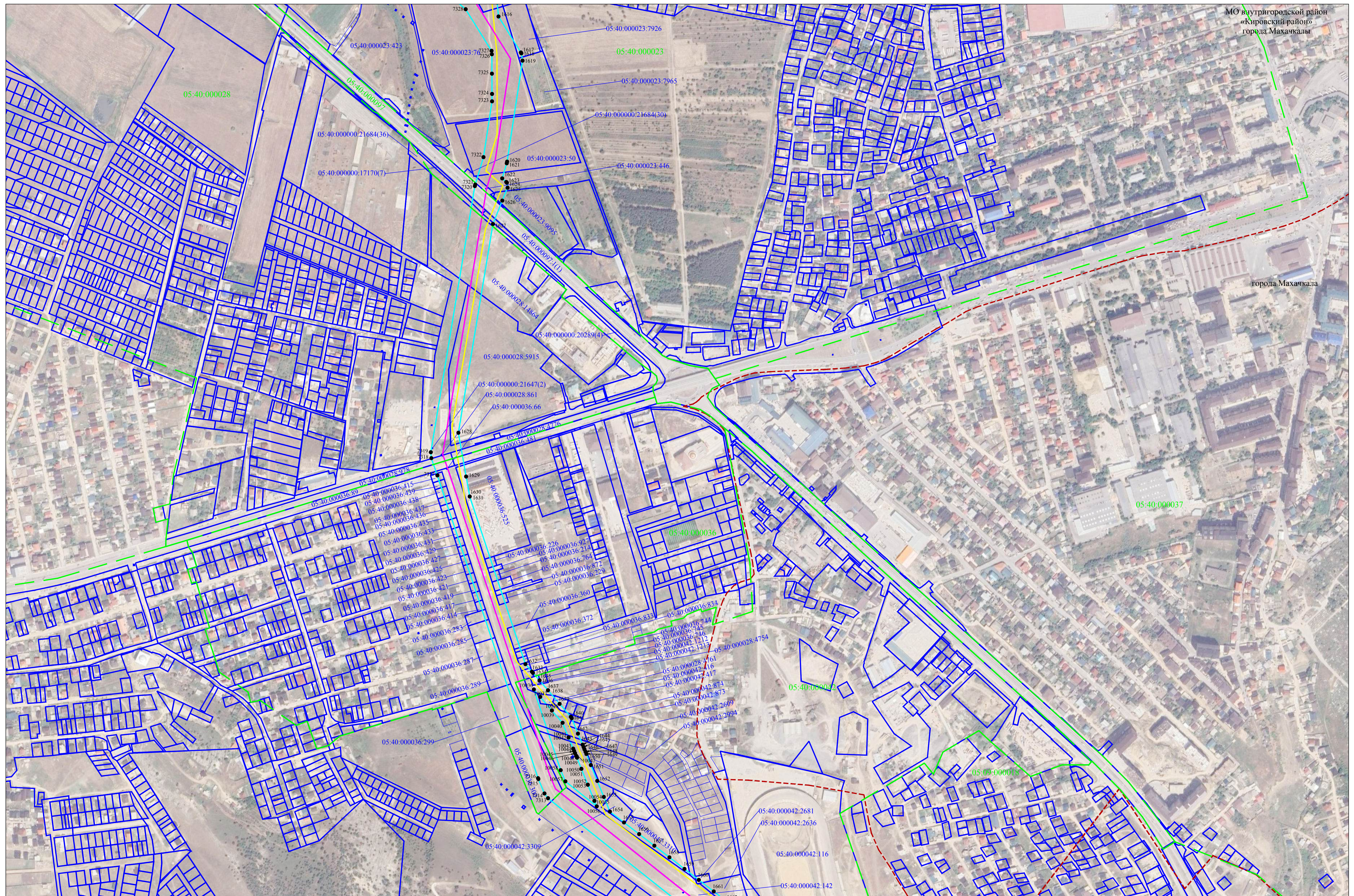

города Махачкала

05:40:000037

05:40:00002

05:09:000018

05:40:000042:2681

05:40:000042:2636

05:40:000042:116

05:40:000042:142

Используемые условные знаки и обозначения представлены на листе 103

Масштаб 1:5000

Схема расположения границ публичного сервитута

Лист 24

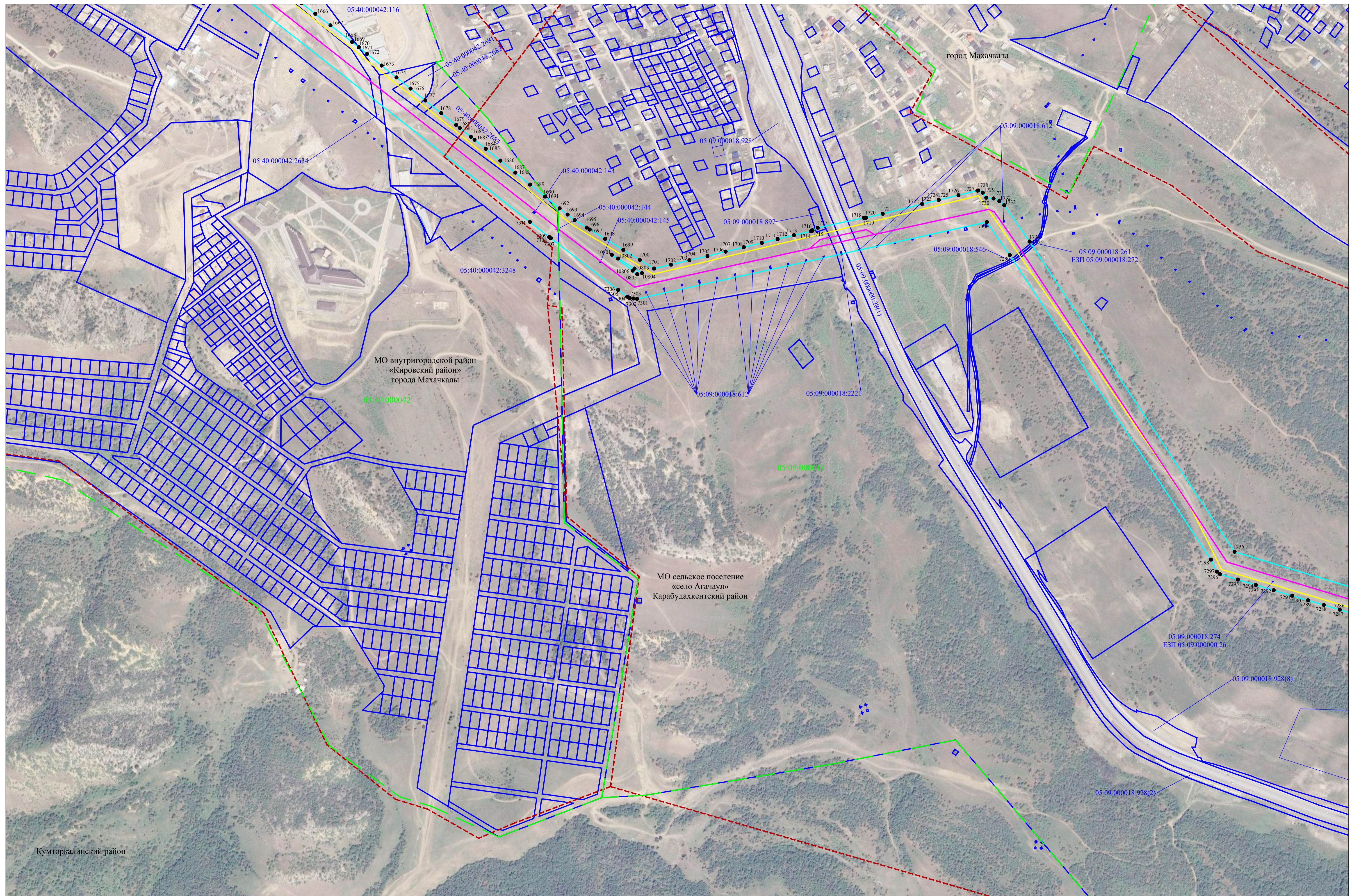

город Махачкала

МО внутригородской район «Кировский район» города Махачкалы

МО сельское поселение «село Агачаул» Карабудахкентский район

Кумторкалинский район

Используемые условные знаки и обозначения представлены на листе 103

Схема расположения границ публичного сервитута

Лист 25

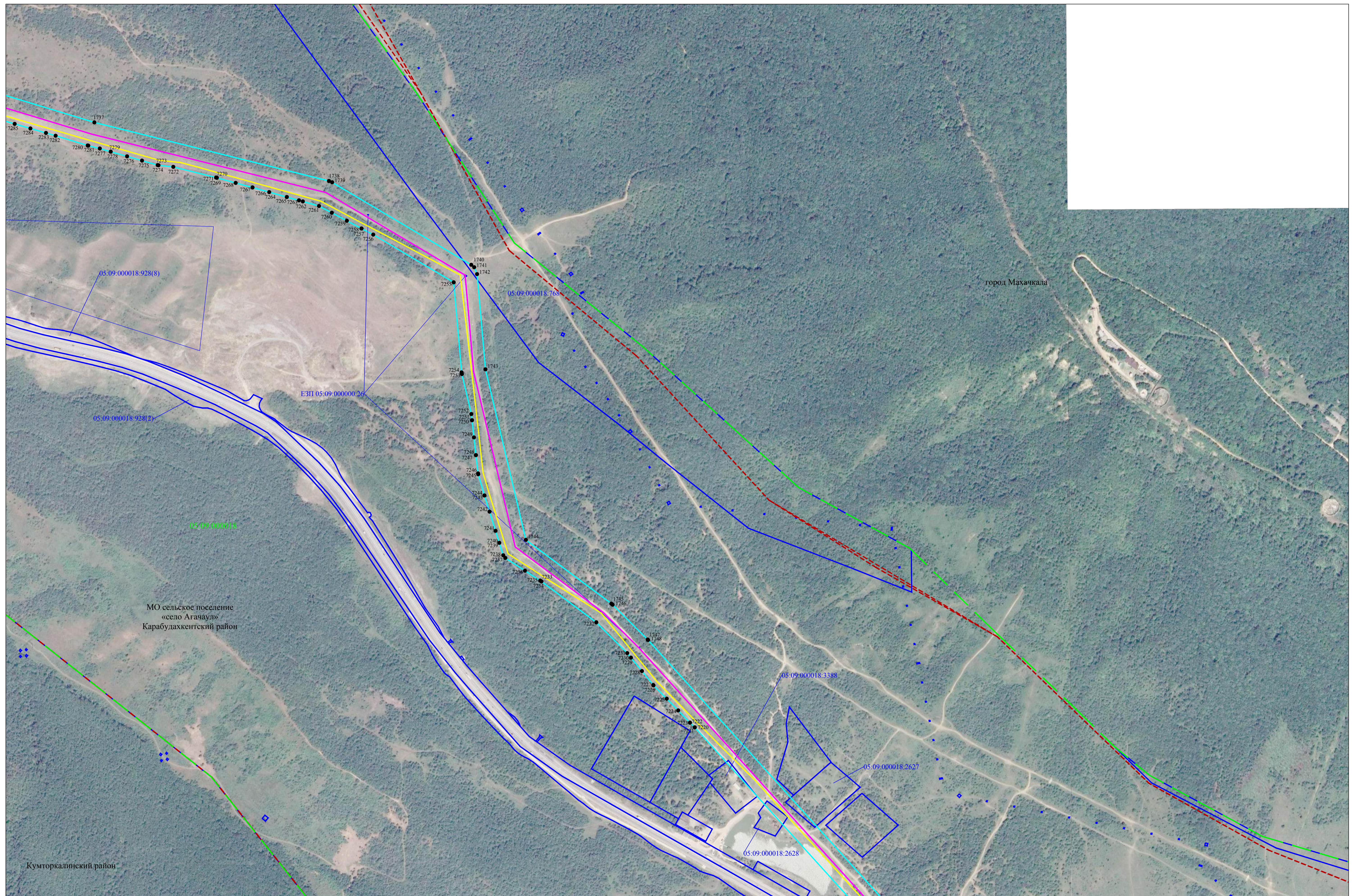

Используемые условные знаки и обозначения представлены на листе 103

Масштаб 1:5000

Схема расположения границ публичного сервитута

Лист 26

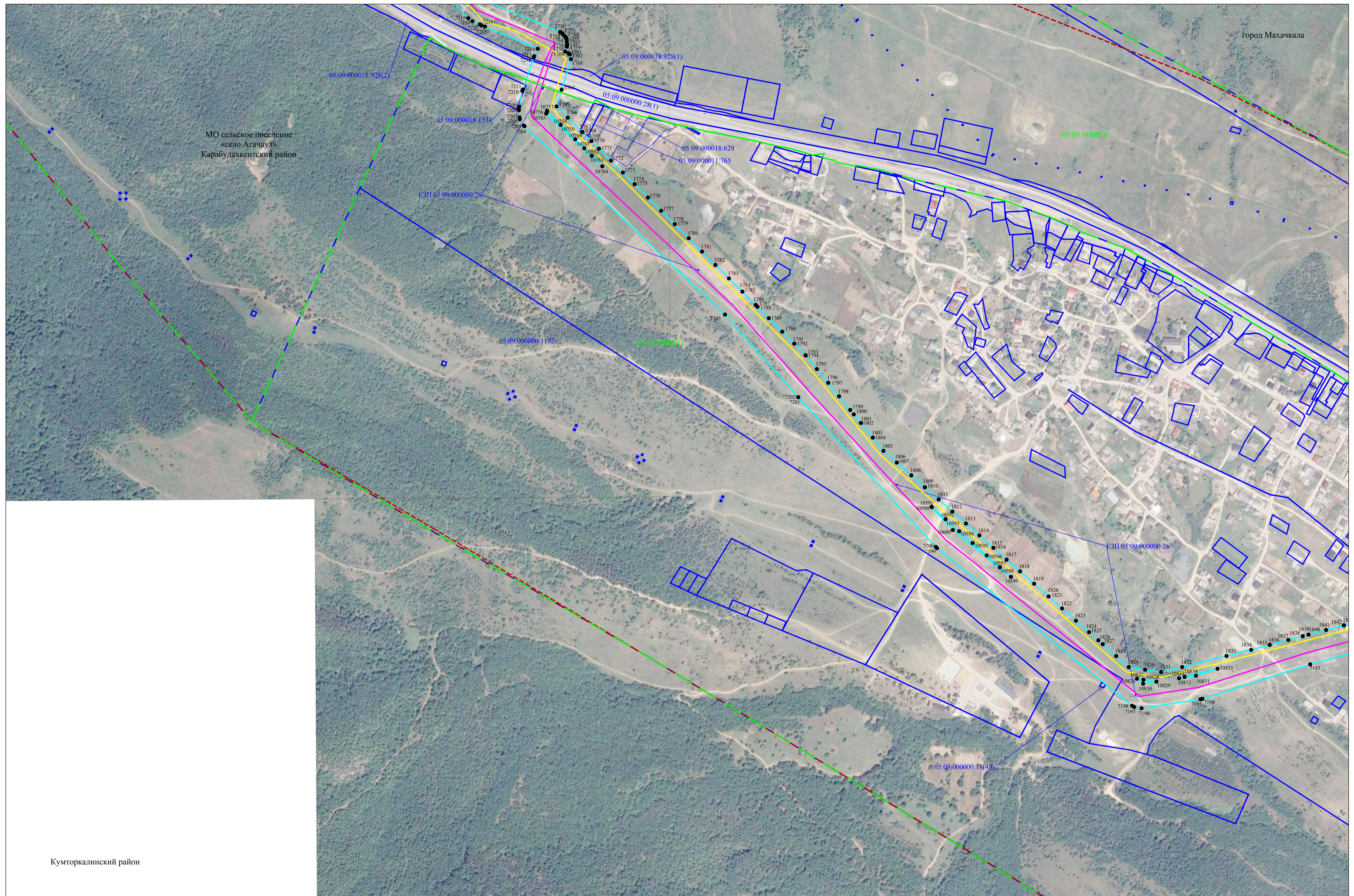

Используемые условные знаки и обозначения представлены на листе 103

Масштаб 1:5000



Схема расположения границ публичного сервитута

Лист 28

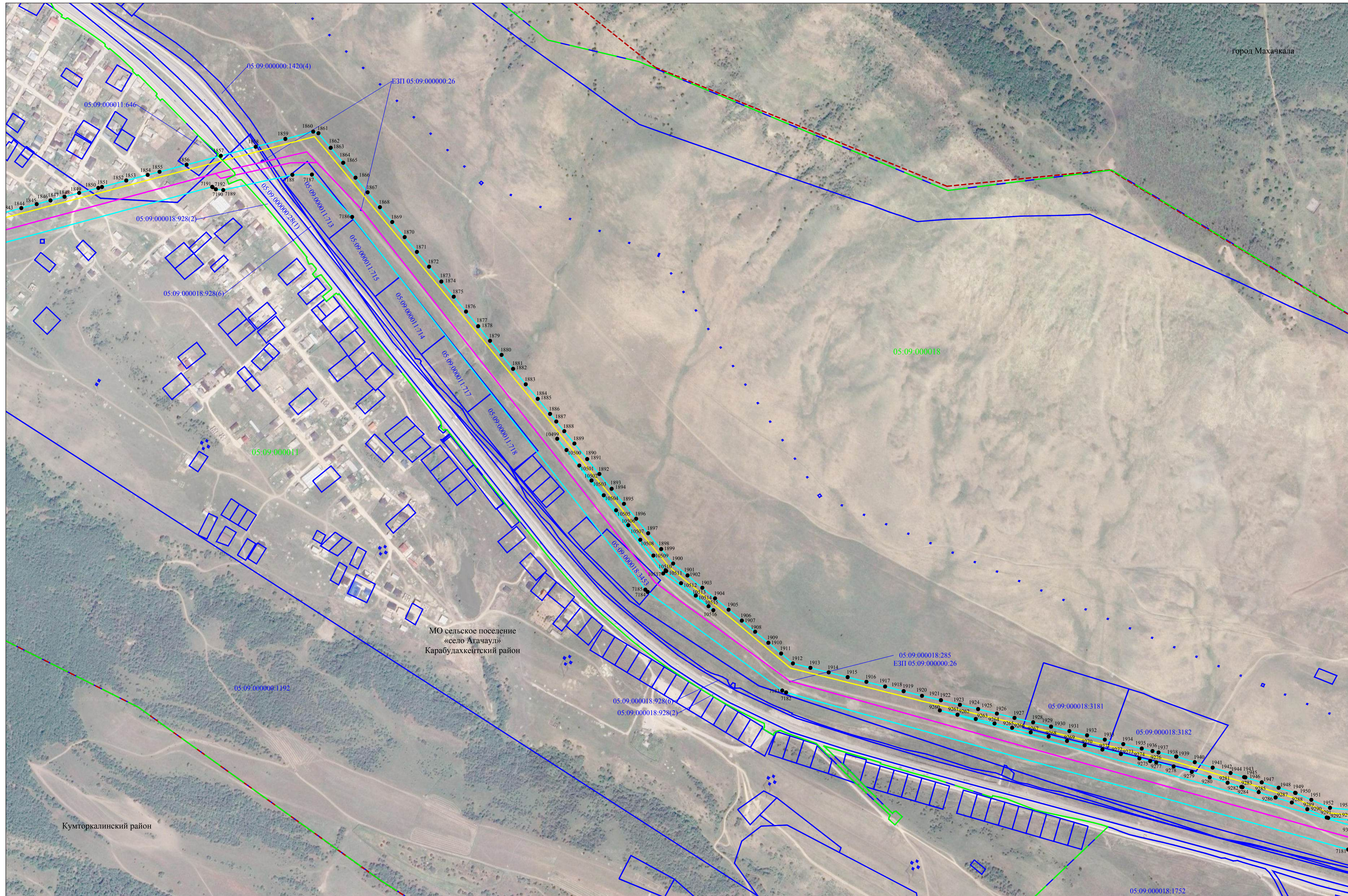
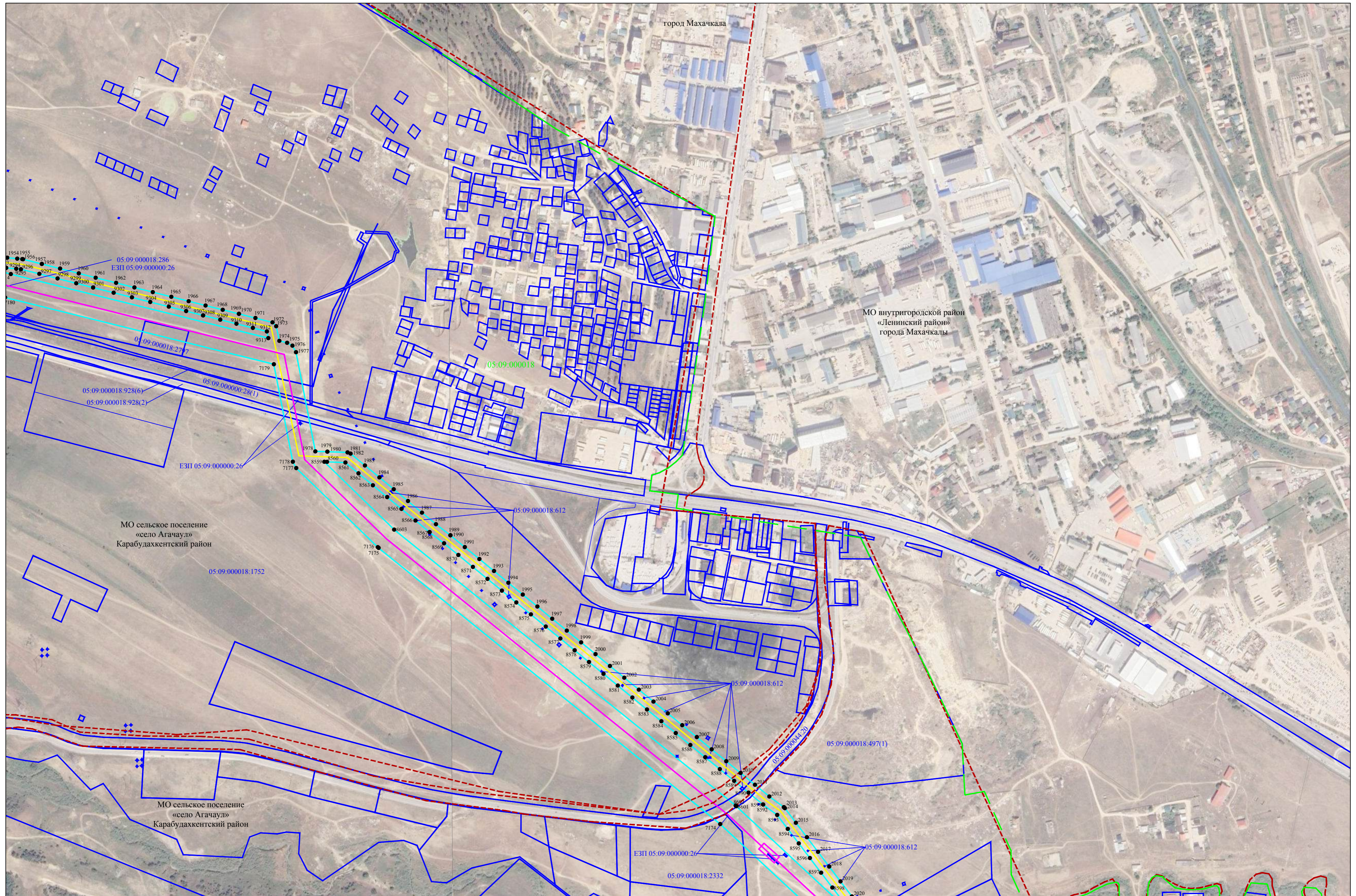

Используемые условные знаки и обозначения представлены на листе 103

Схема расположения границ публичного сервитута

Лист 29

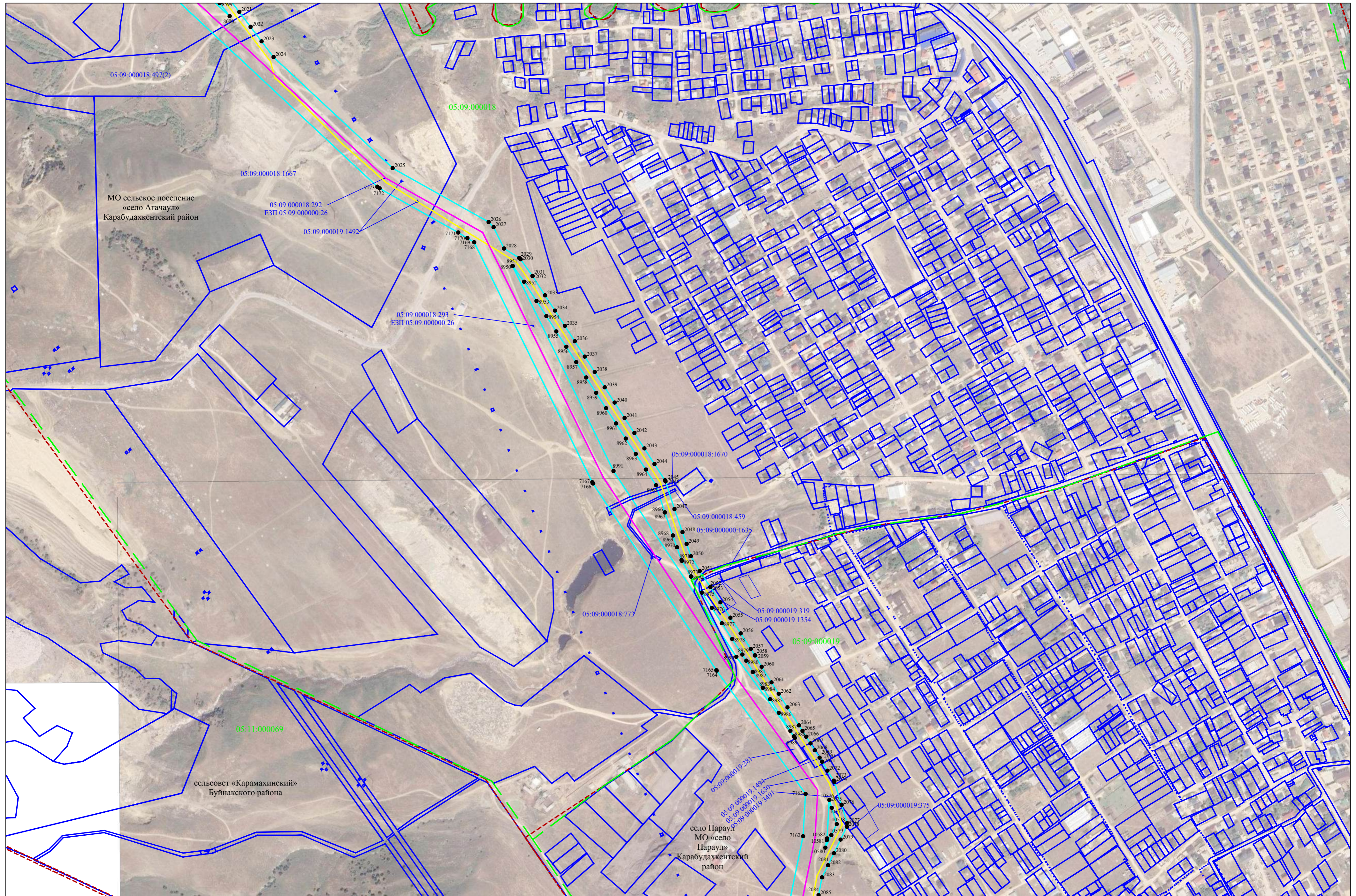

Используемые условные знаки и обозначения представлены на листе 103

Схема расположения границ публичного сервитута

Лист 30

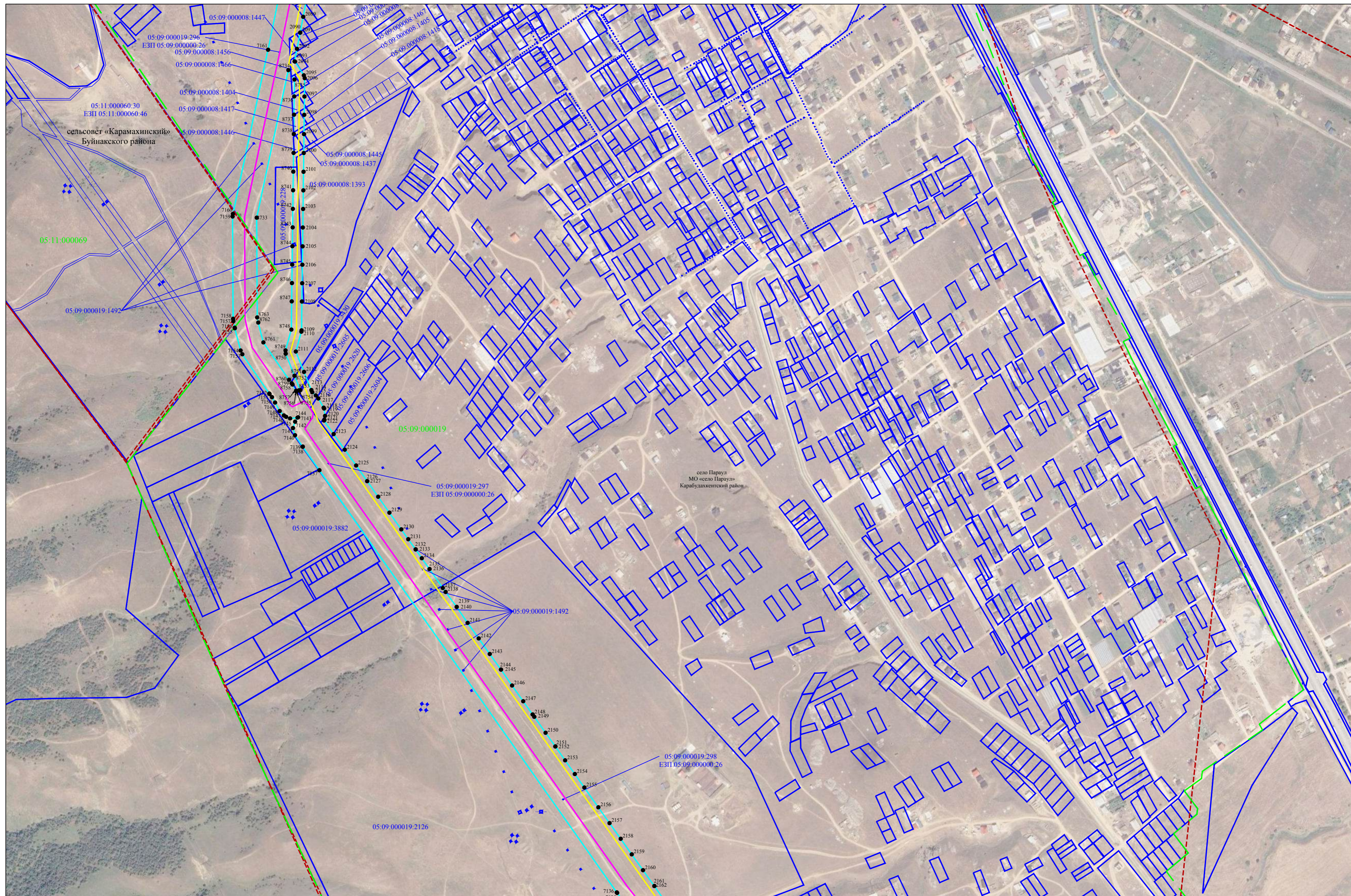

Используемые условные знаки и обозначения представлены на листе 103

Масштаб 1:5000

Схема расположения границ публичного сервитута

Лист 31

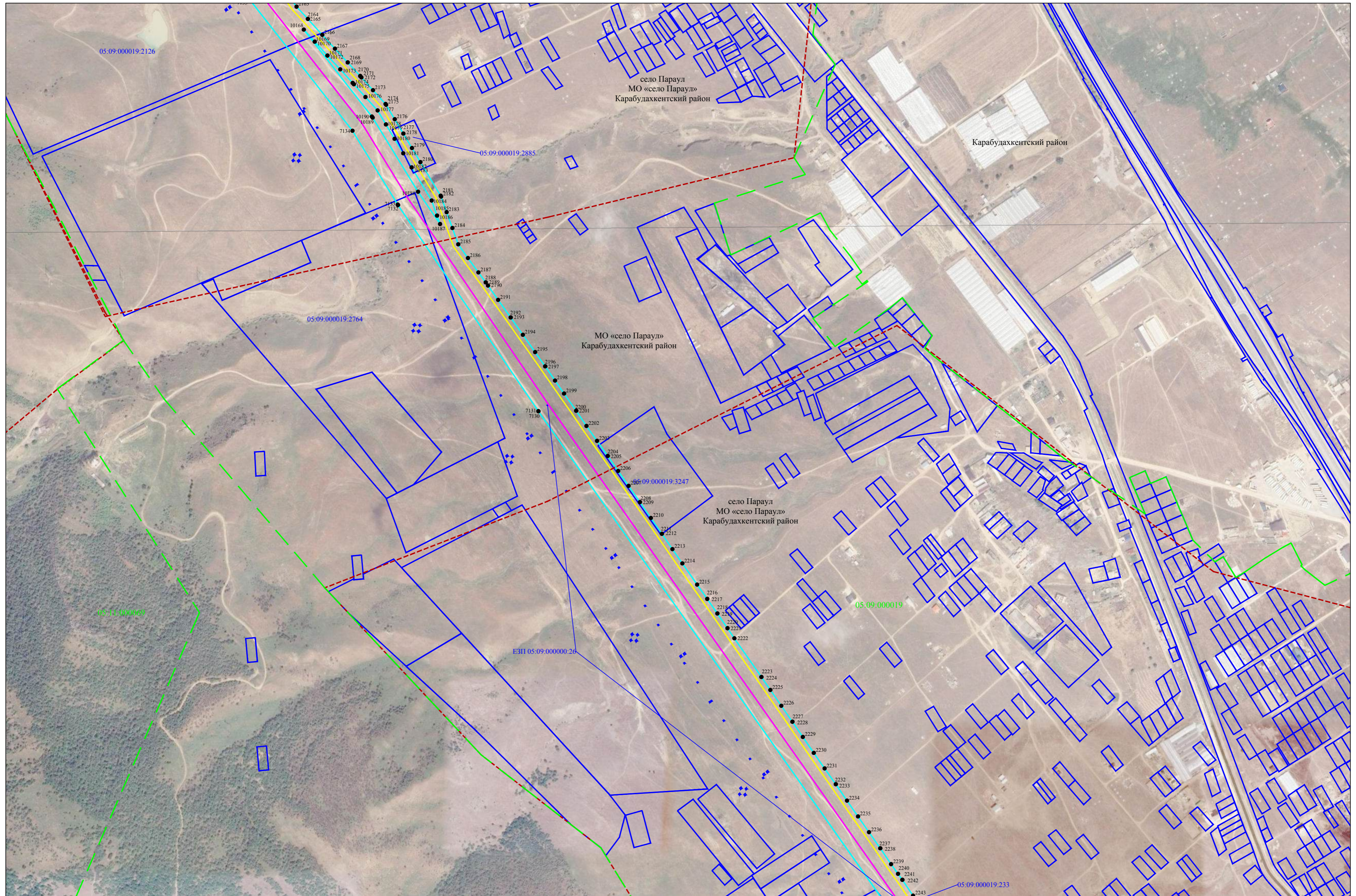

Используемые условные знаки и обозначения представлены на листе 103

Масштаб 1:5000

Схема расположения границ публичного сервитута

Лист 32

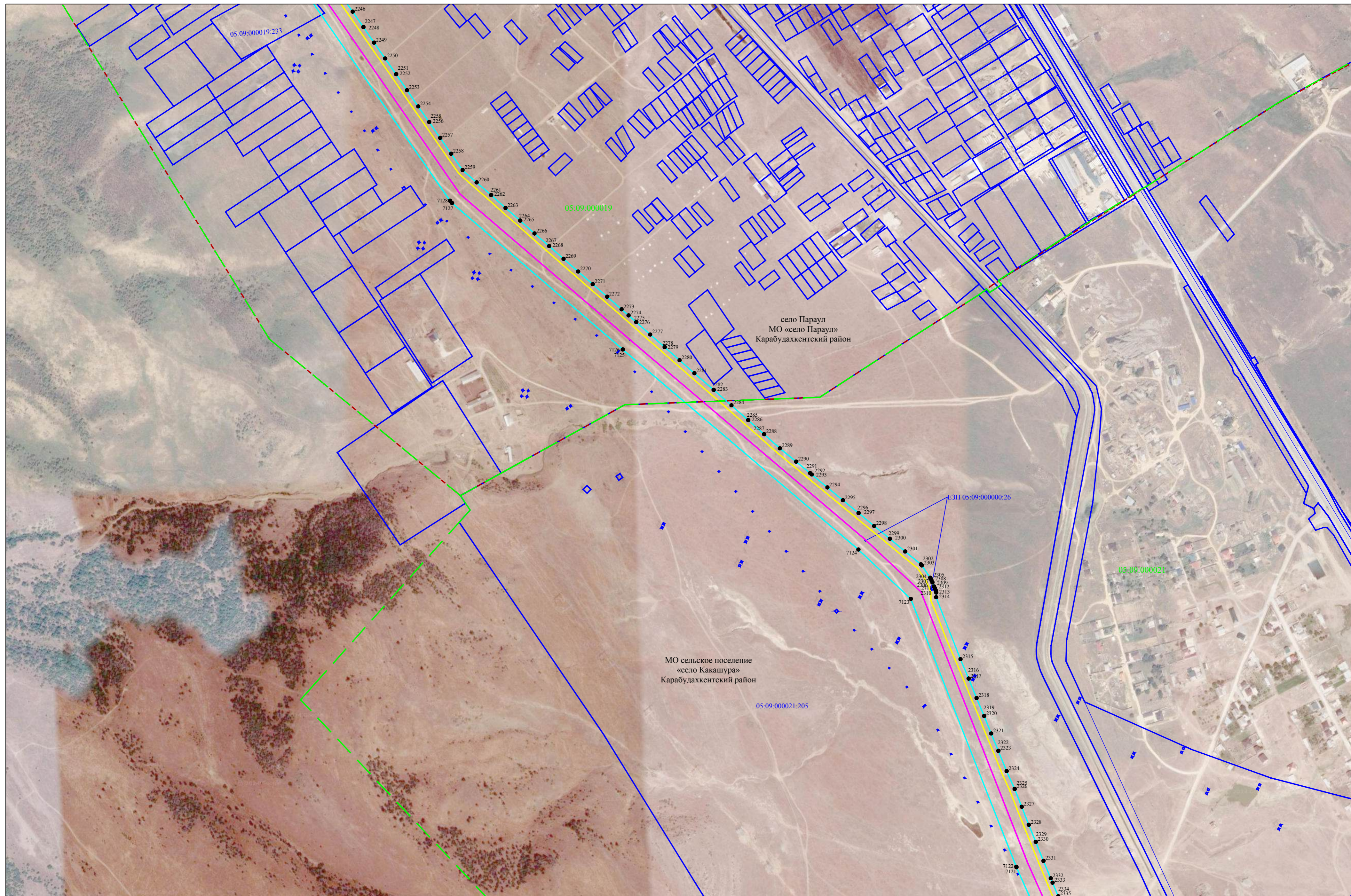

Используемые условные знаки и обозначения представлены на листе 103

Масштаб 1:5000

Схема расположения границ публичного сервитута

Лист 33

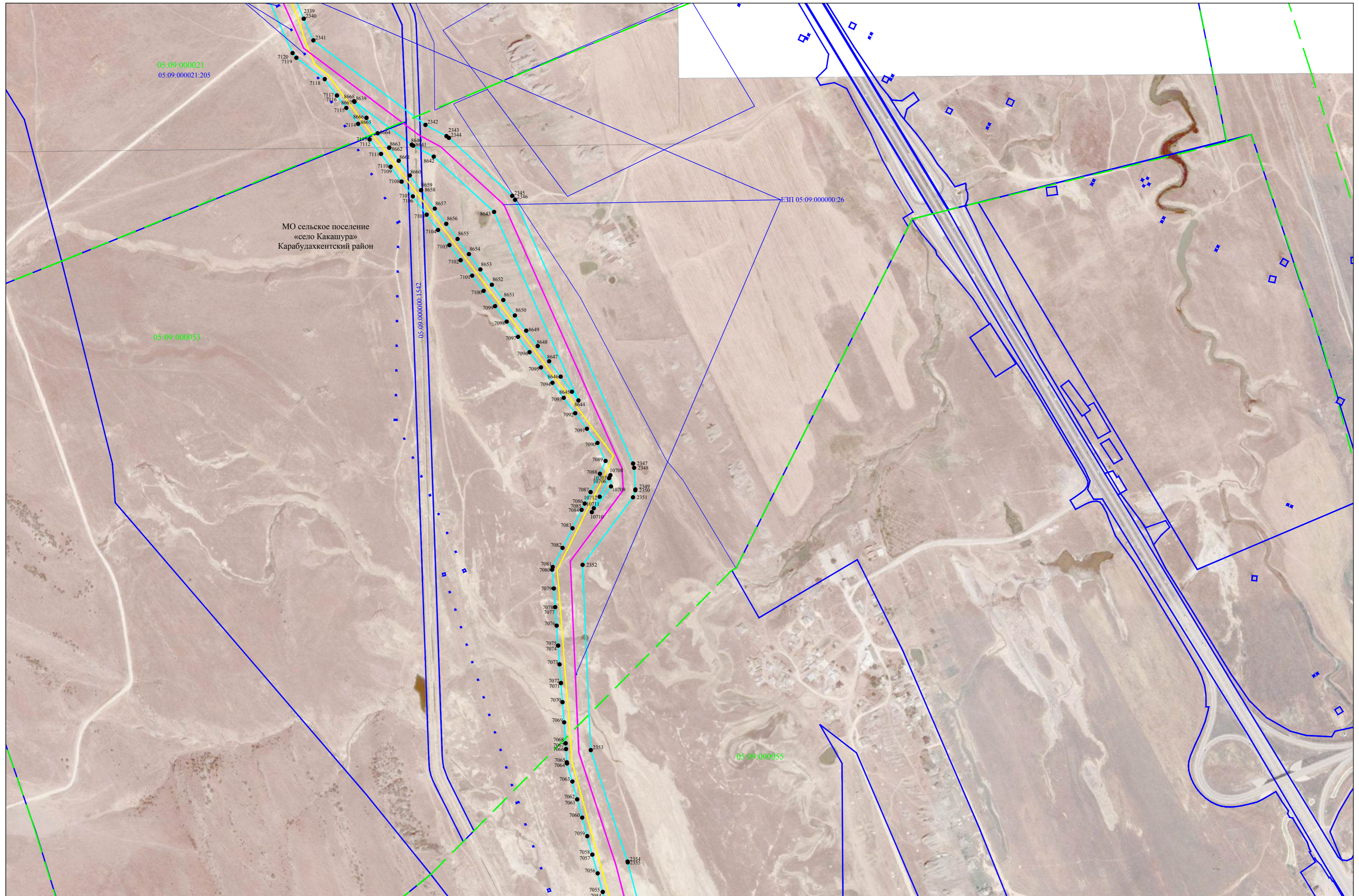

Используемые условные знаки и обозначения представлены на листе 103

Масштаб 1:5000

Схема расположения границ публичного сервитута

Лист 34



Схема расположения границ публично сервитута

Лист 35

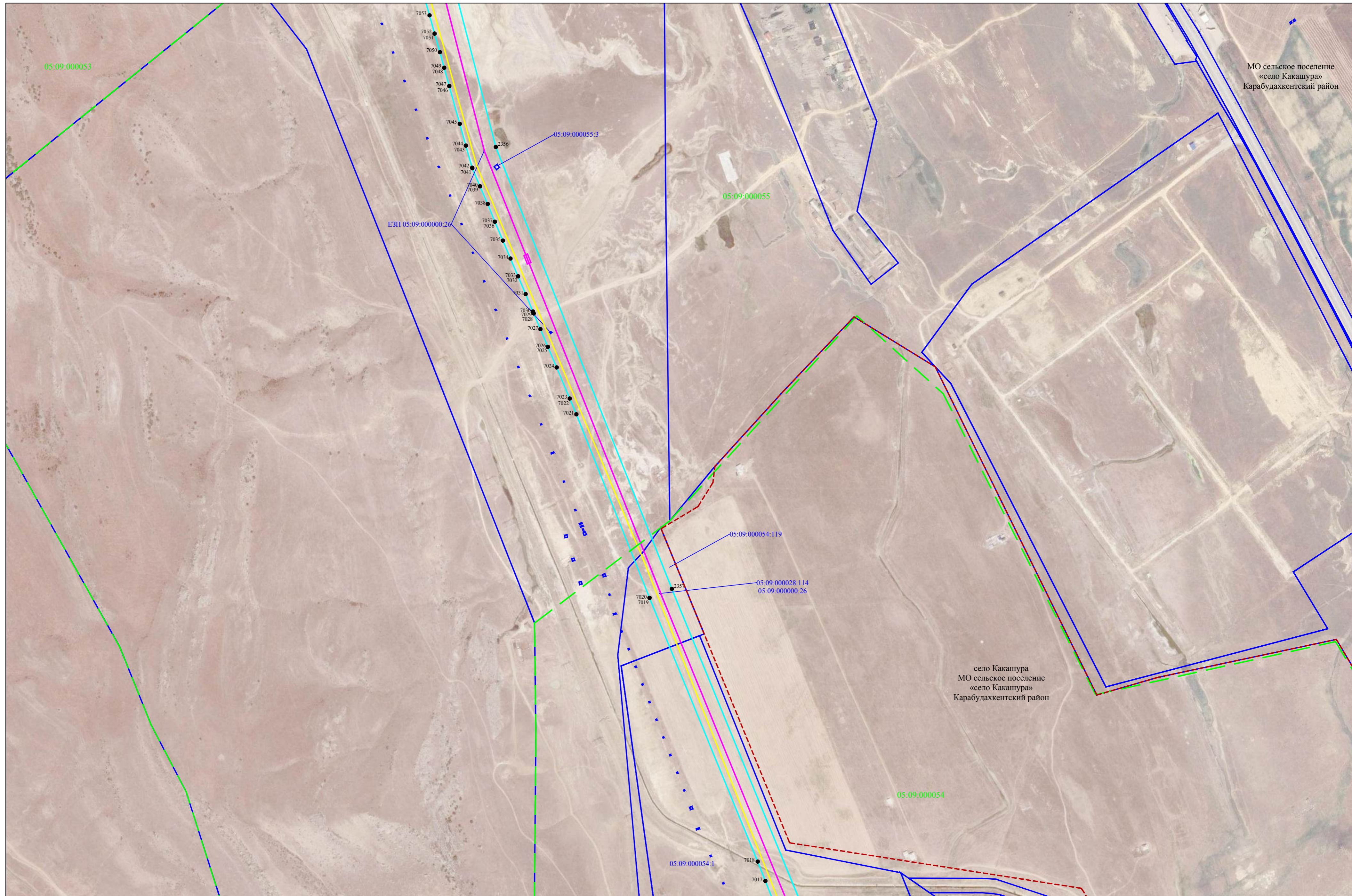
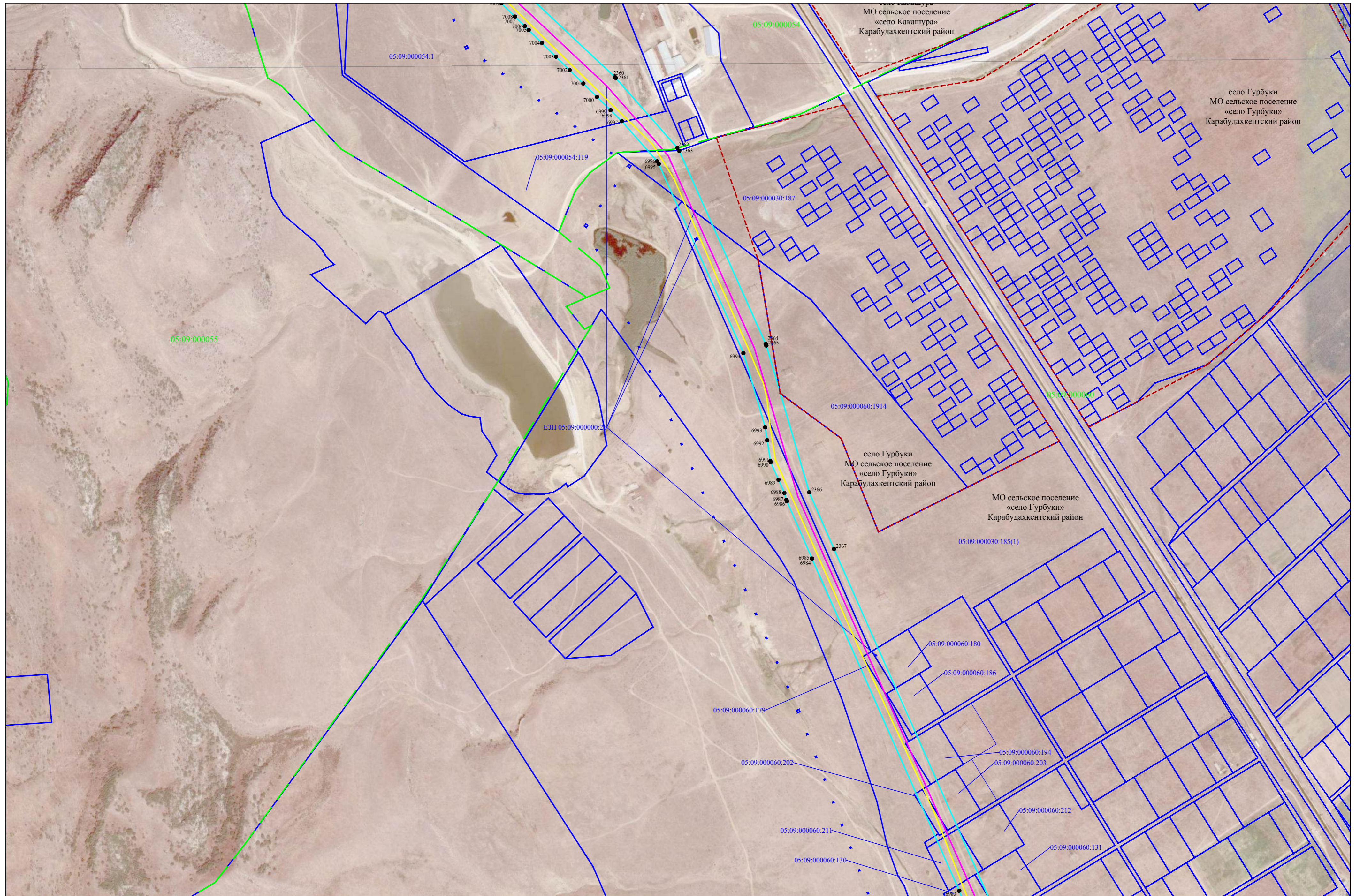

Используемые условные знаки и обозначения представлены на листе 103

Схема расположения границ публичного сервитута

Лист 36



Схема расположения границ публичногo сервитута

Лист 37

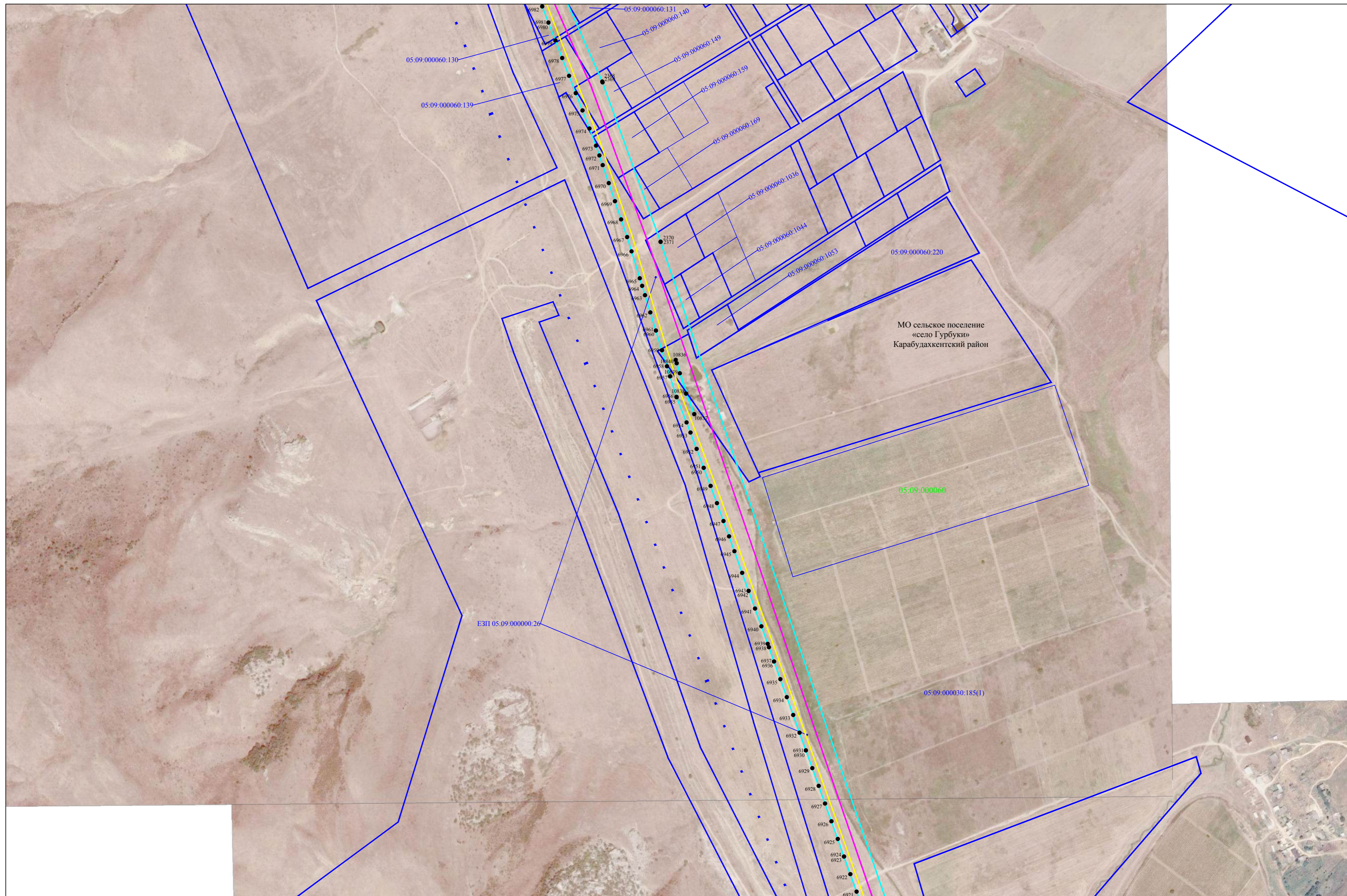
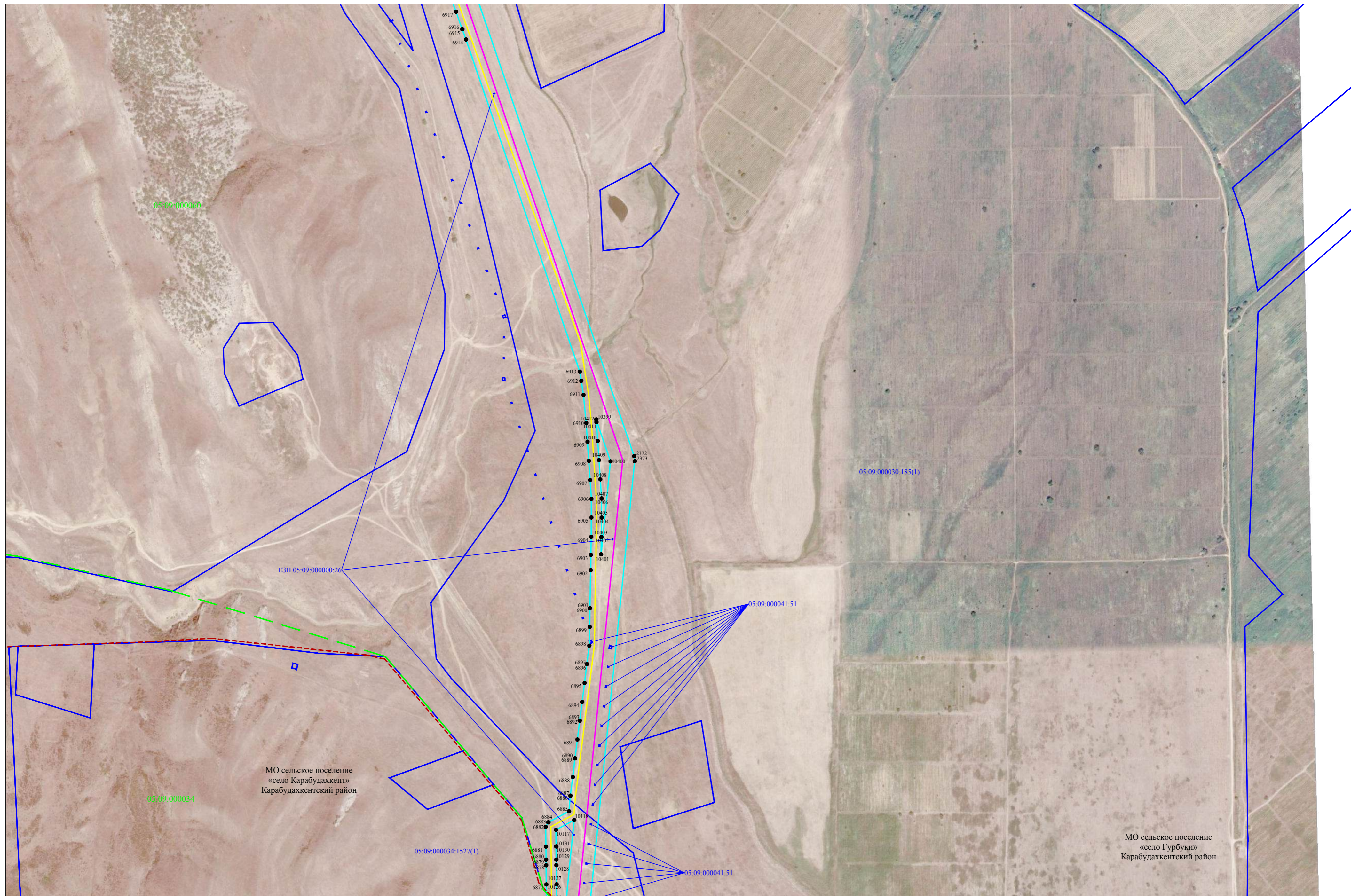

Используемые условные знаки и обозначения представлены на листе 103

Схема расположения границ публично сервитута

Лист 38

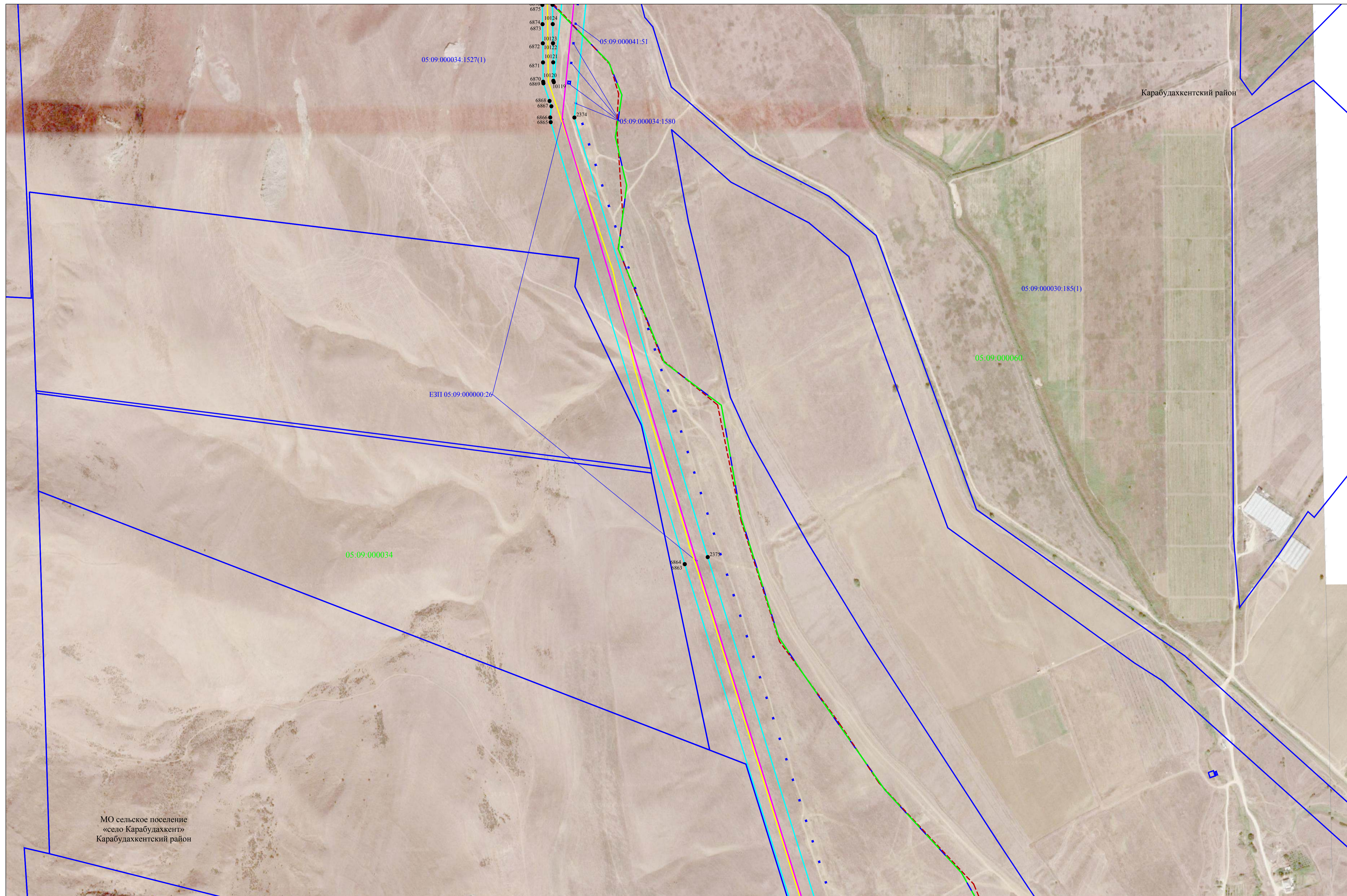

МО сельское поселение
«село Карабудахкент»
Карабудахкентский район

Карабудахкентский район

05:09:000034:1527(1)

05:09:000041:51

05:09:00034:1580

ЕЗП 05:09:000000:26

05:09:000034

05:09:000030:185(1)

05:09:000060

6864
6863

2375



Схема расположения границ публичного сервитута

Лист 40

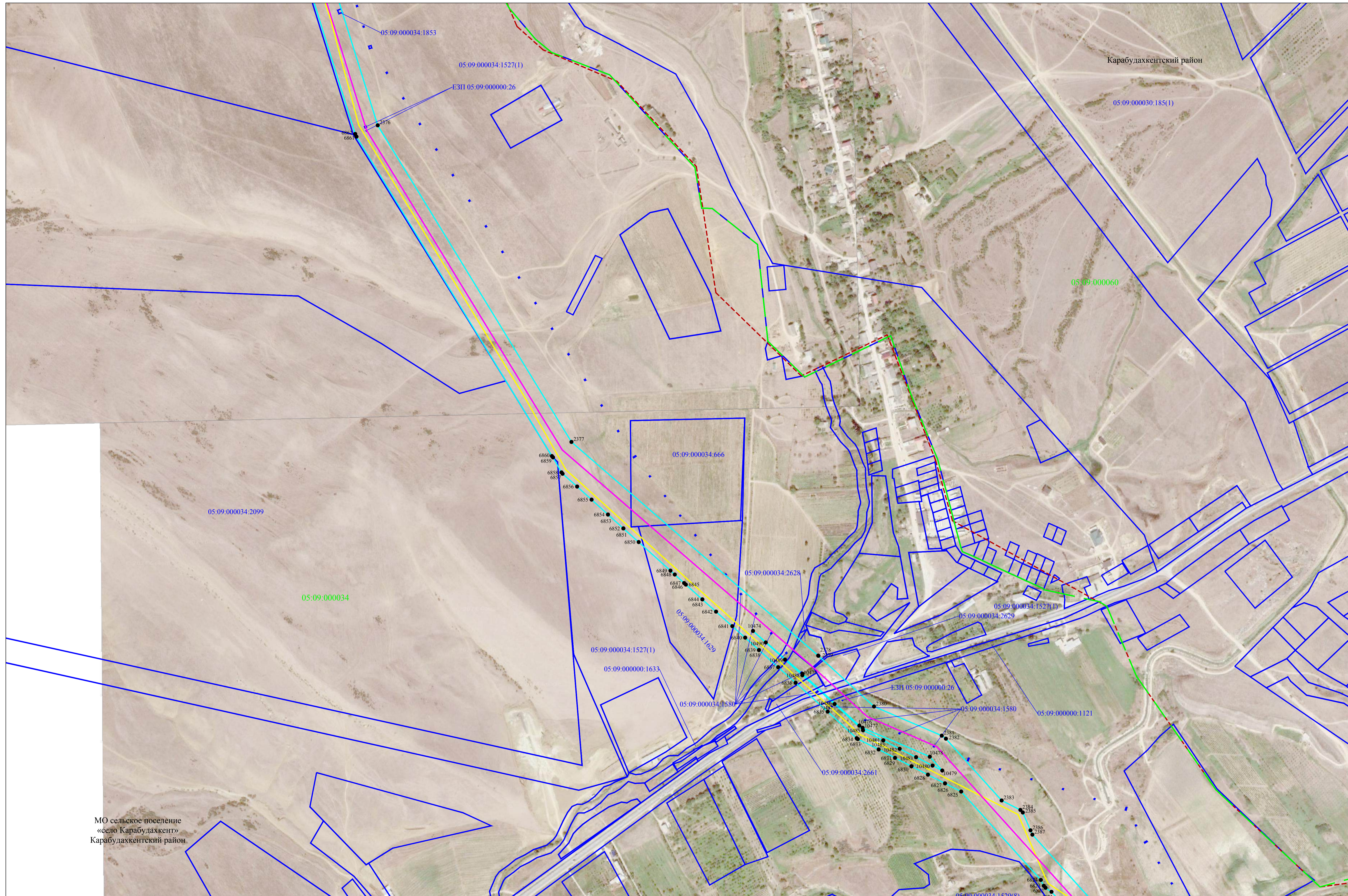
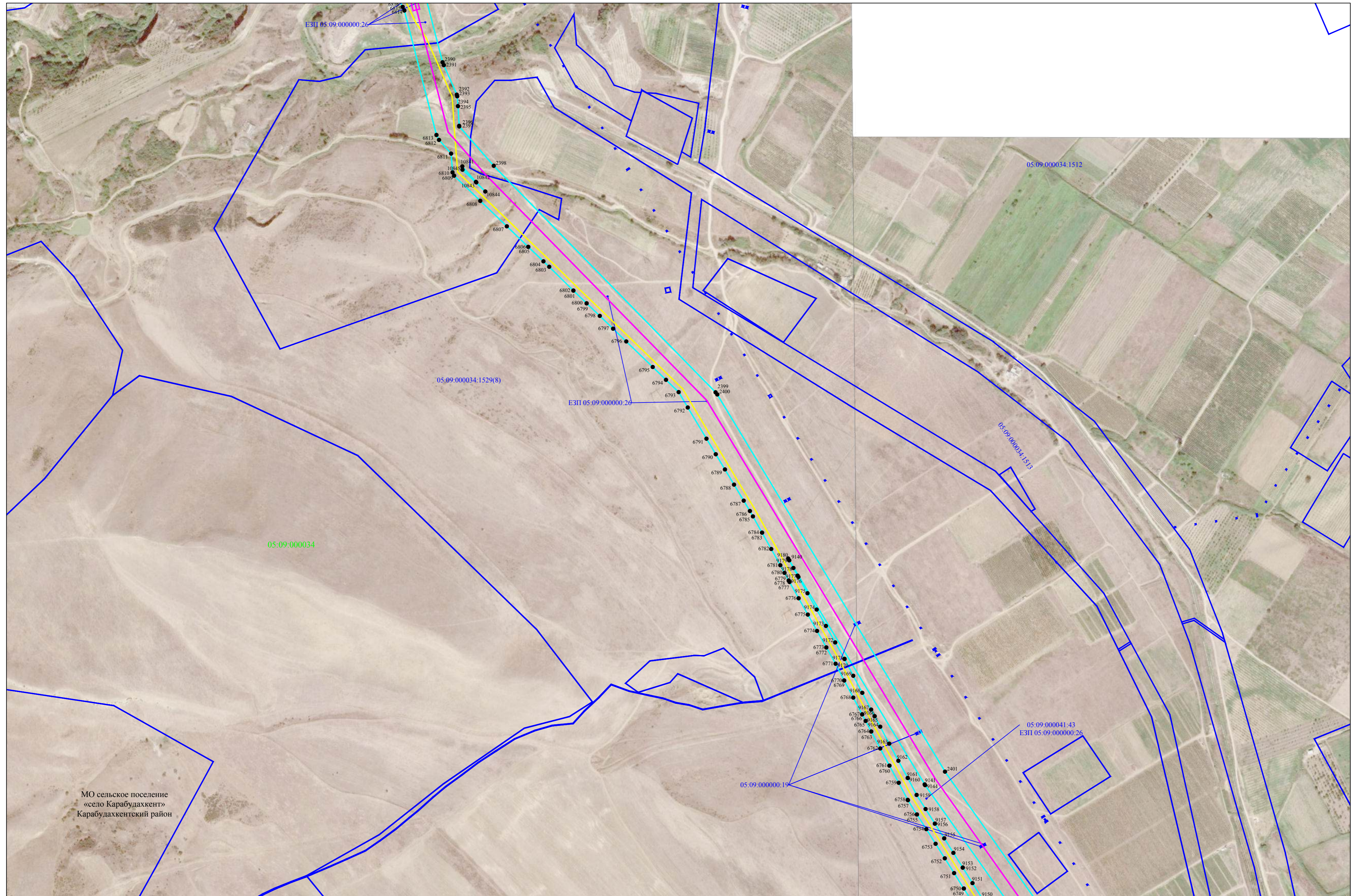

Используемые условные знаки и обозначения представлены на листе 103

Масштаб 1:5000

Схема расположения границ публичного сервитута

Лист 41

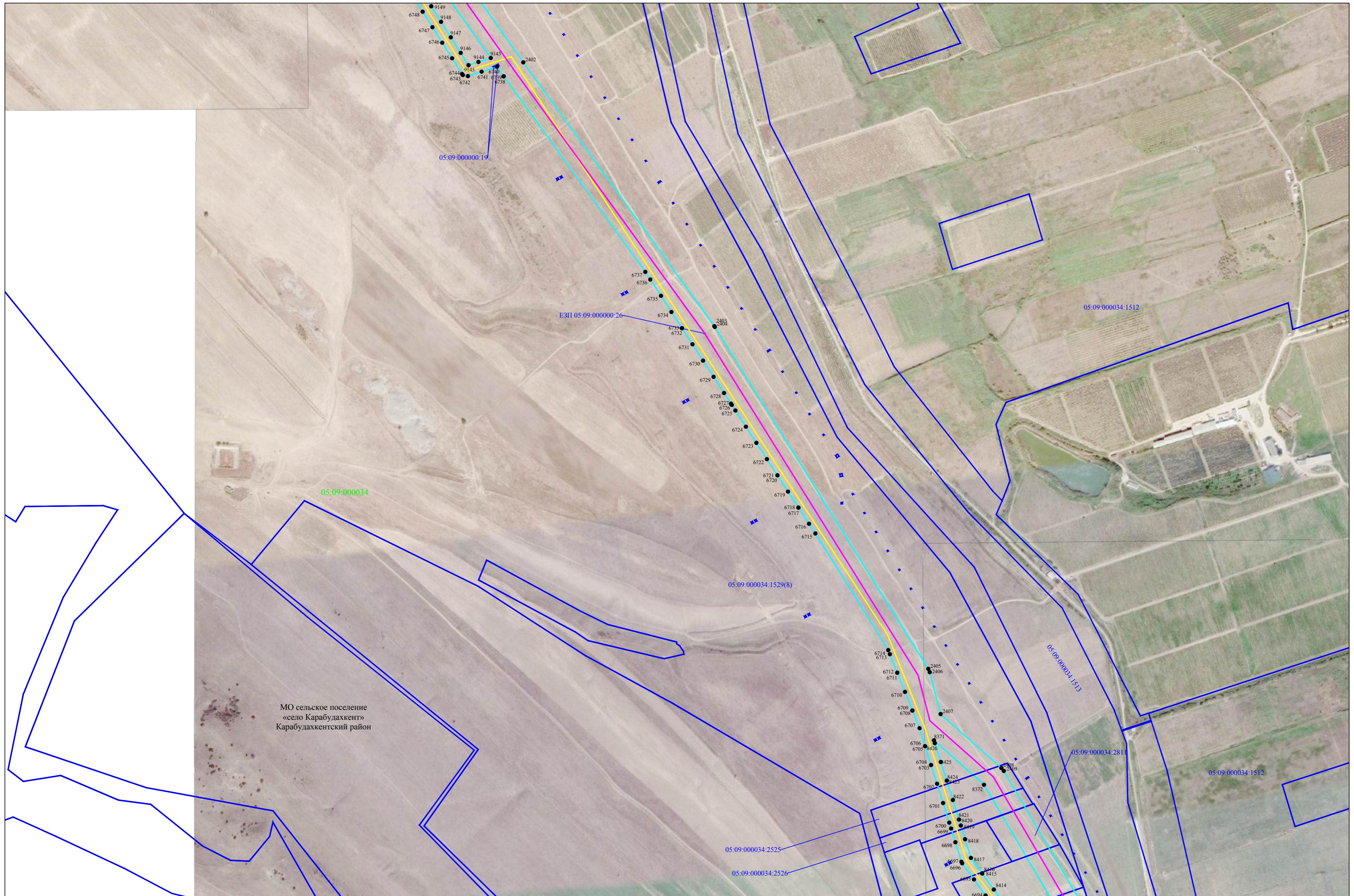

Используемые условные знаки и обозначения представлены на листе 103

Схема расположения границ публичного сервитута

Лист 42

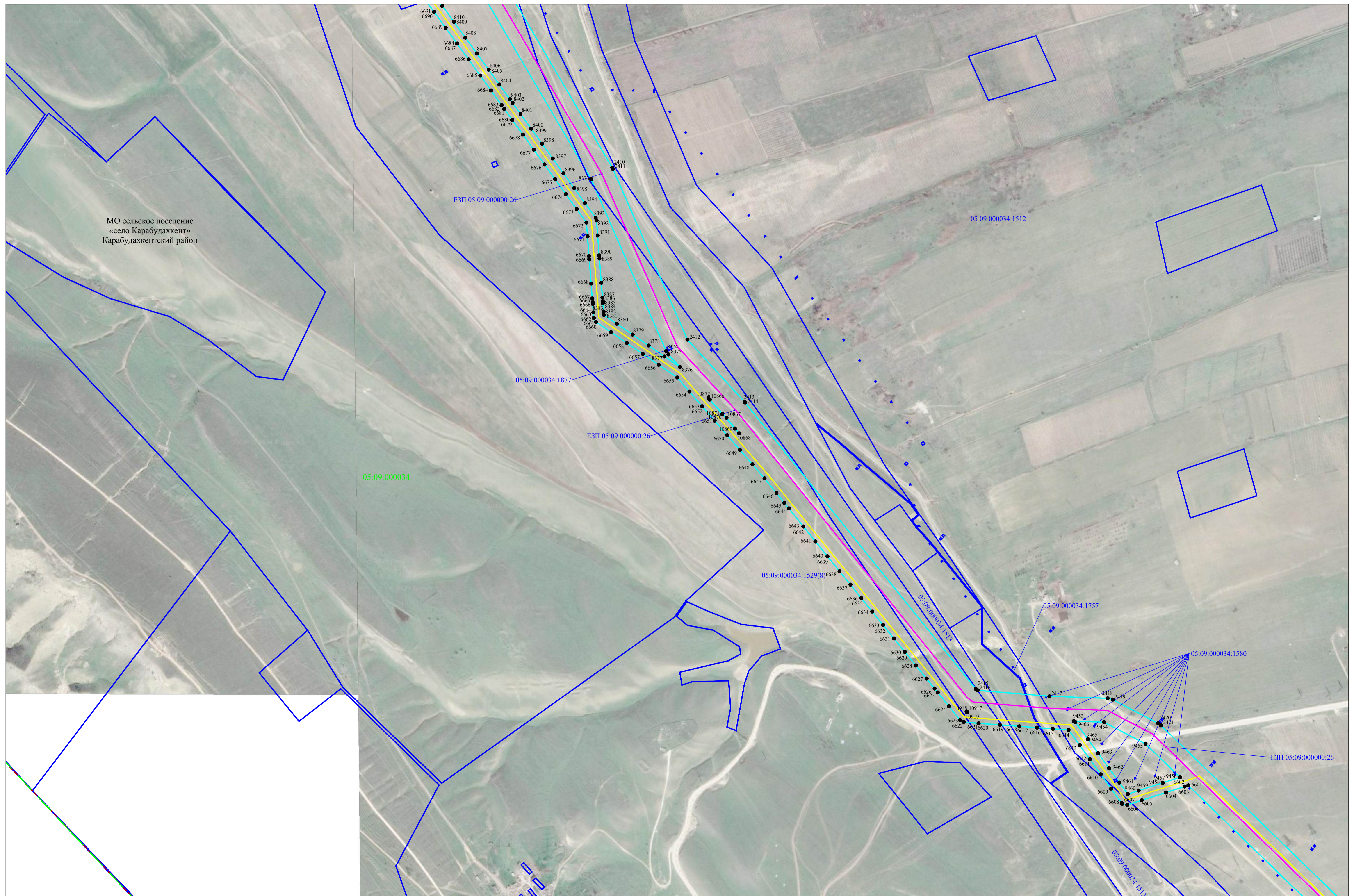

Используемые условные знаки и обозначения представлены на листе 103

Масштаб 1:5000

Схема расположения границ публичного сервитута



Схема расположения границ публичного сервитута

Лист 44

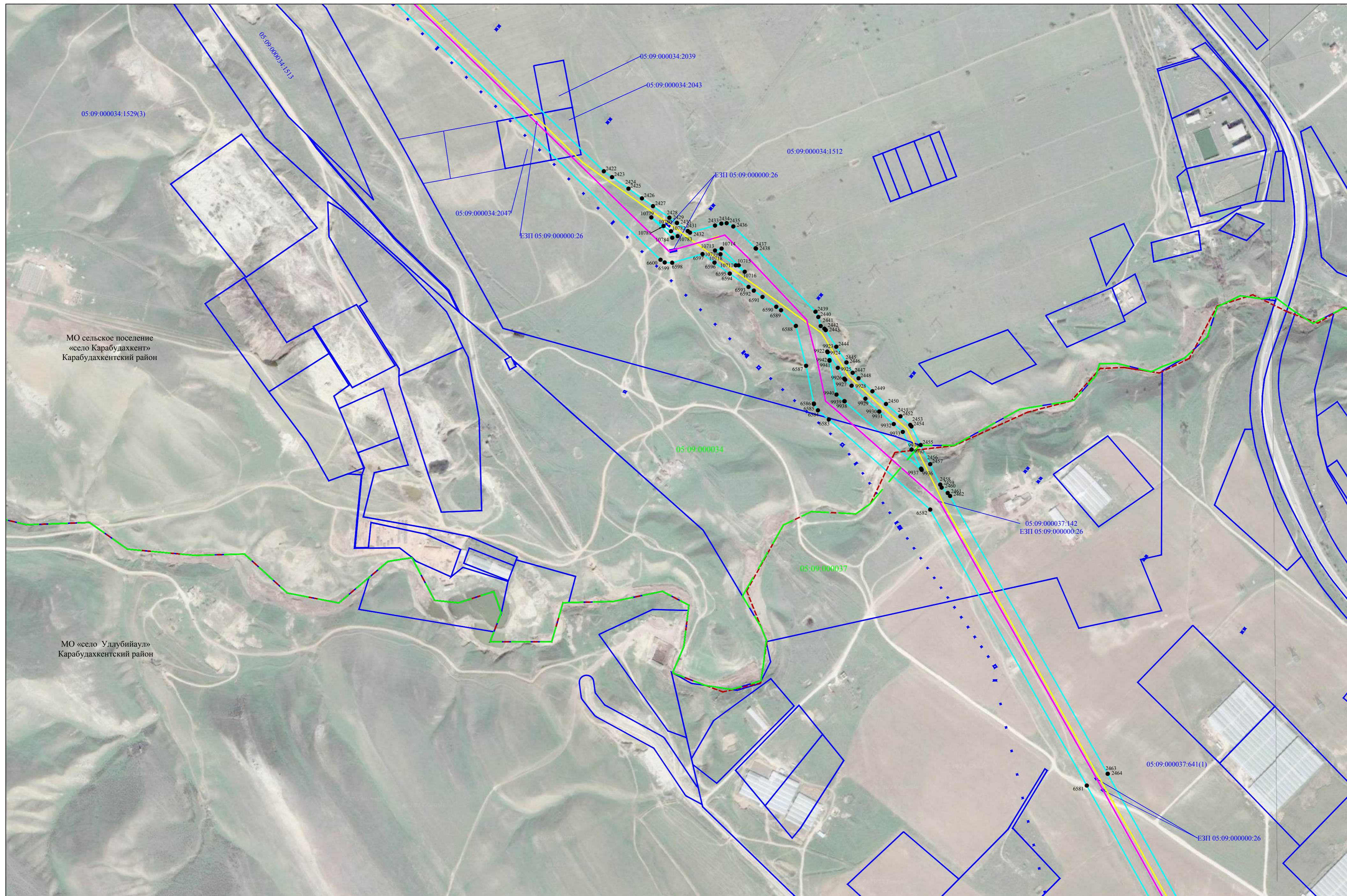

МО «село Уллубийаул»
Карабудахкентский район

Схема расположения границ публичного сервитута

Лист 45

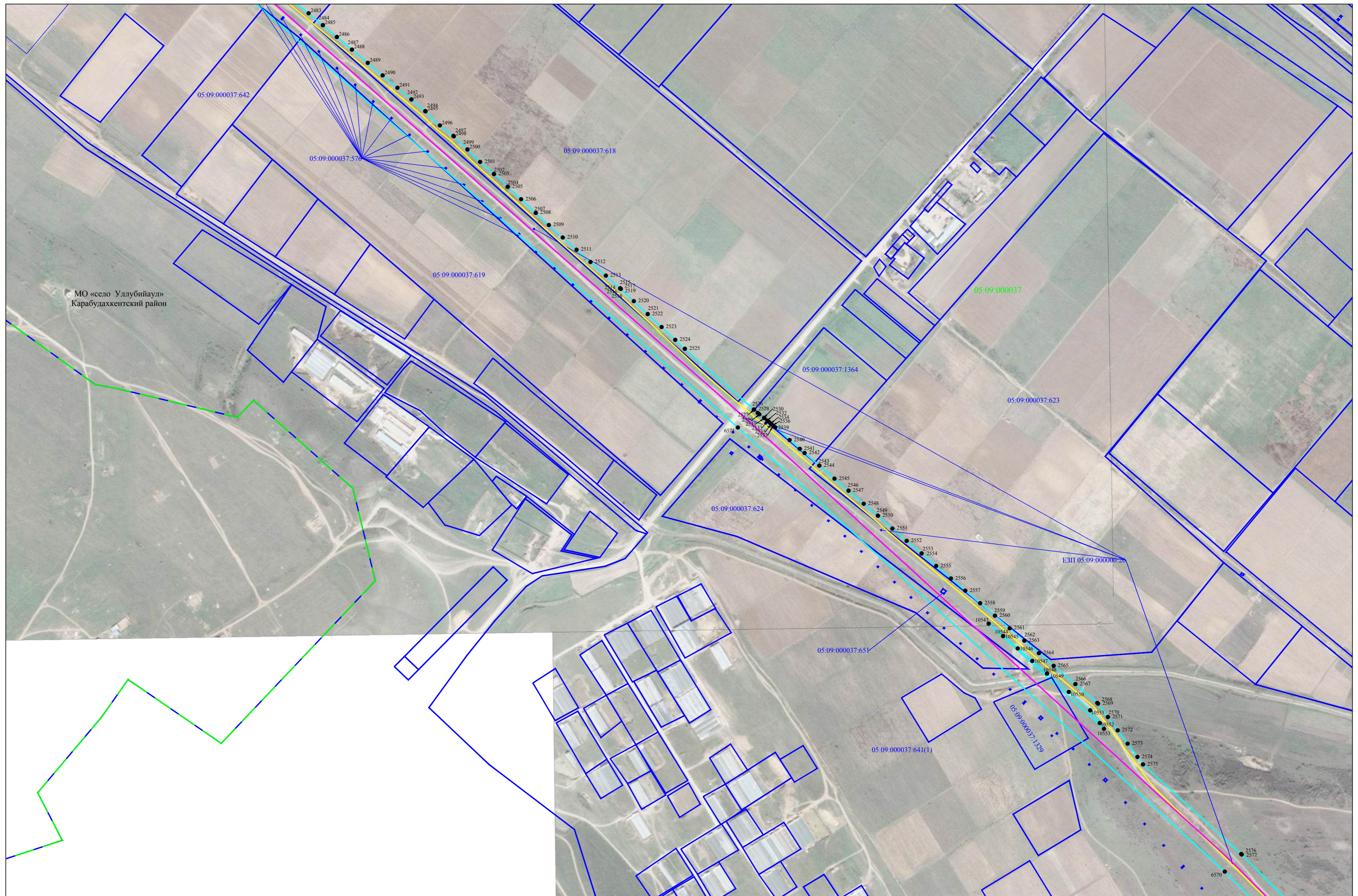

Используемые условные знаки и обозначения представлены на листе 103

Масштаб 1:5000

Схема расположения границ публичного сервитута

Лист 46

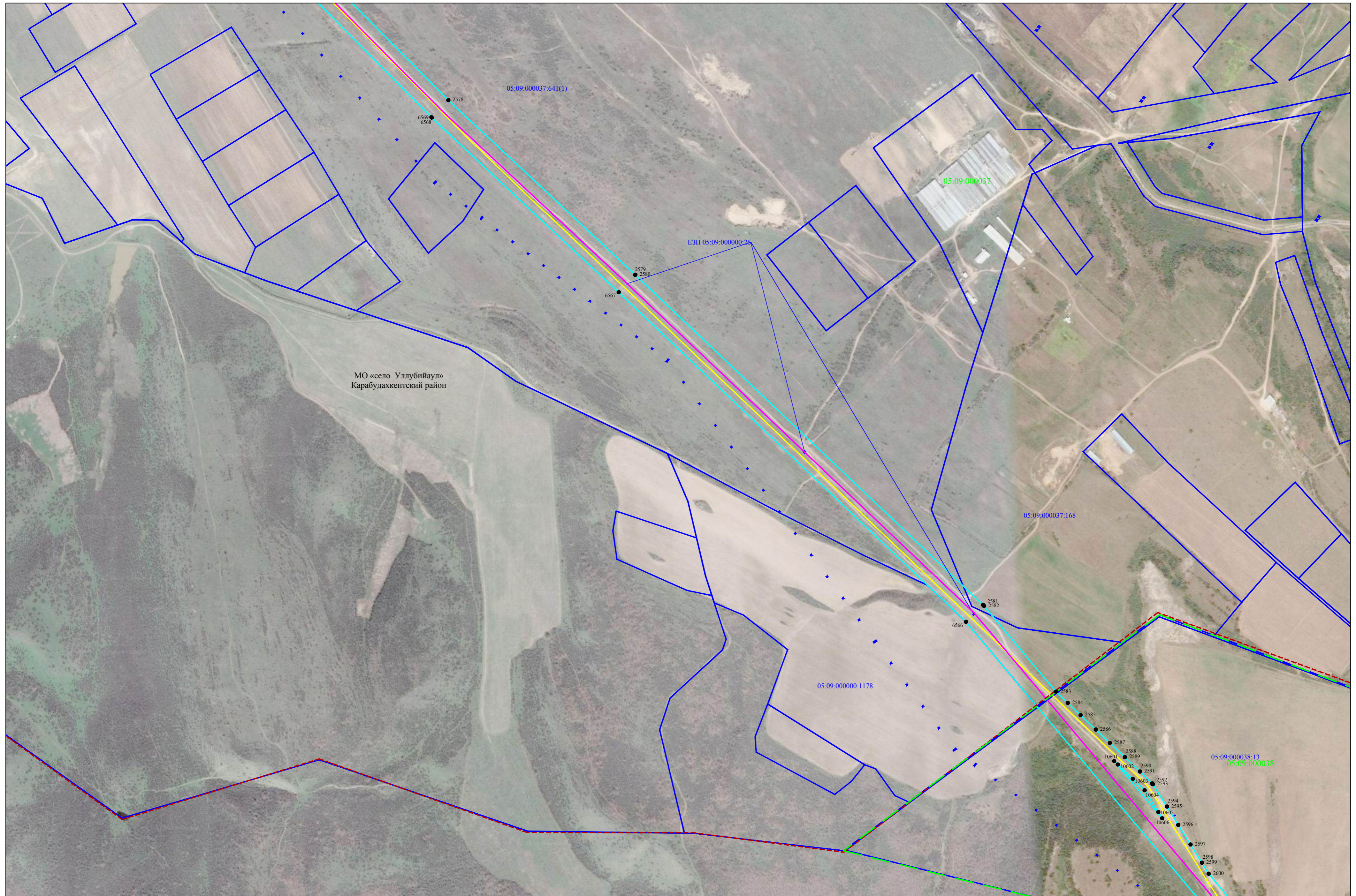

Используемые условные знаки и обозначения представлены на листе 103

Масштаб 1:5000

Схема расположения границ публичного сервитута

Лист 47

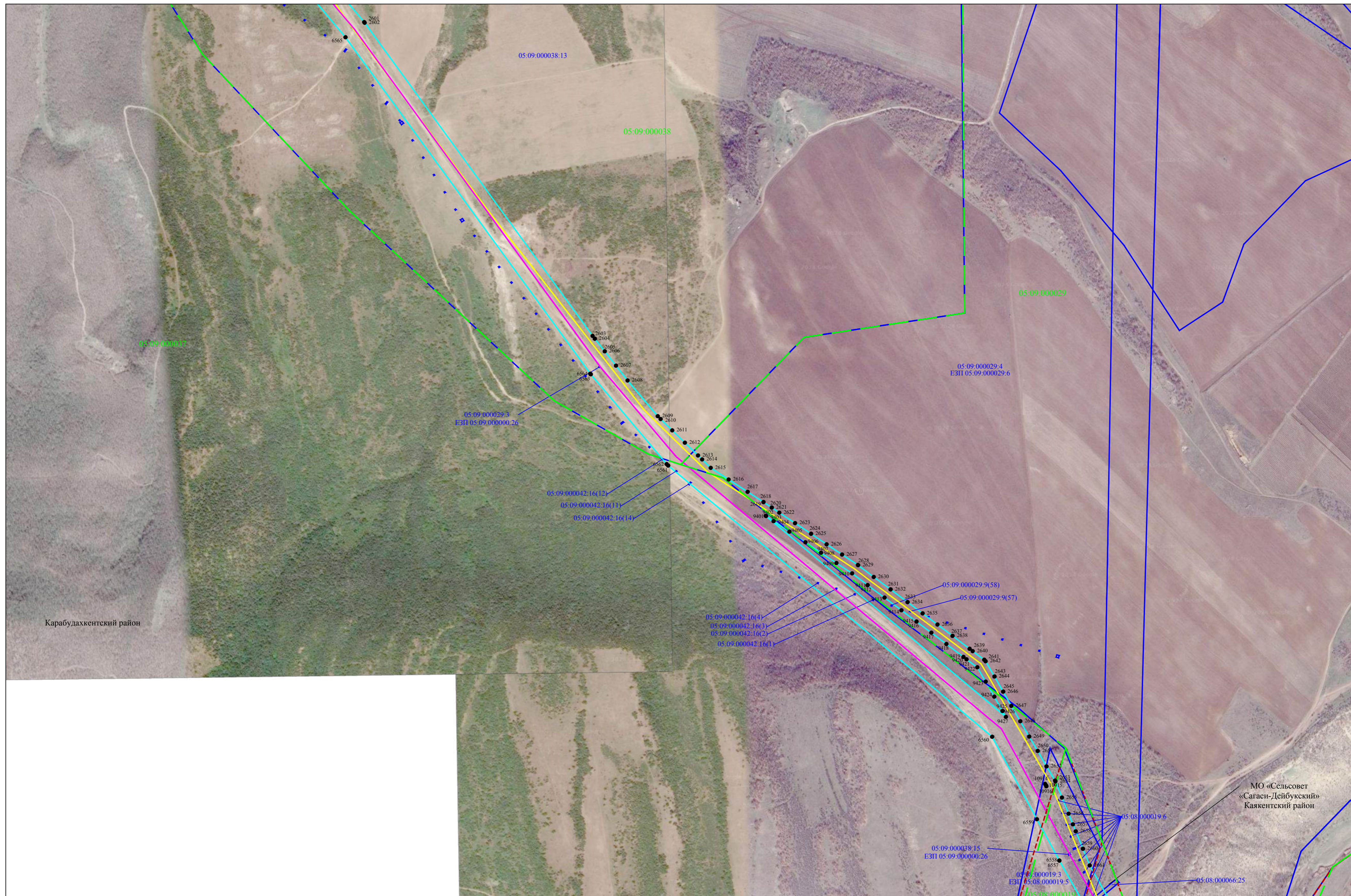

Используемые условные знаки и обозначения представлены на листе 103

Схема расположения границ публичного сервитута

Лист 48

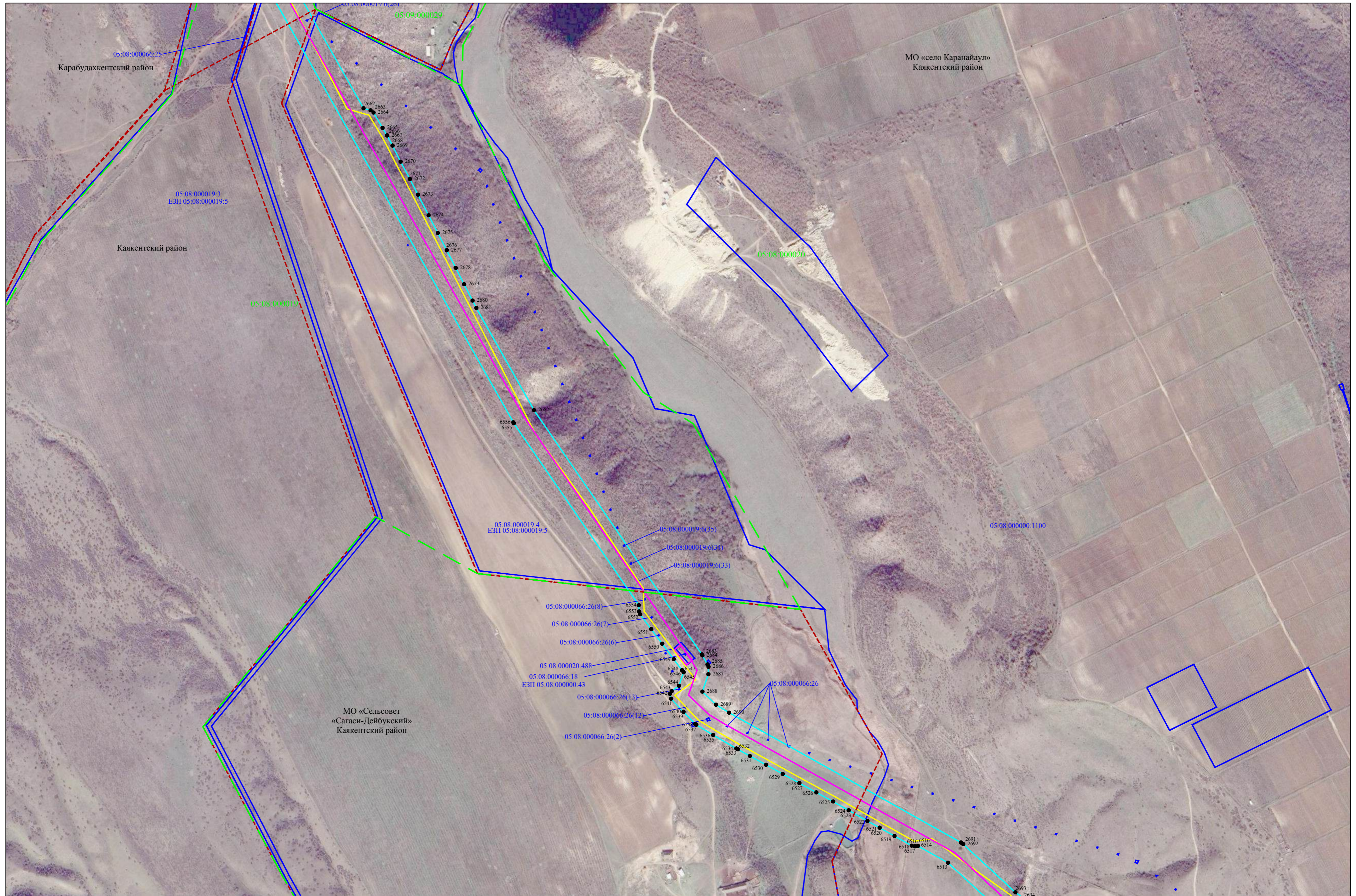

Используемые условные знаки и обозначения представлены на листе 103

Масштаб 1:5000

Схема расположения границ публичного сервитута

Лист 49

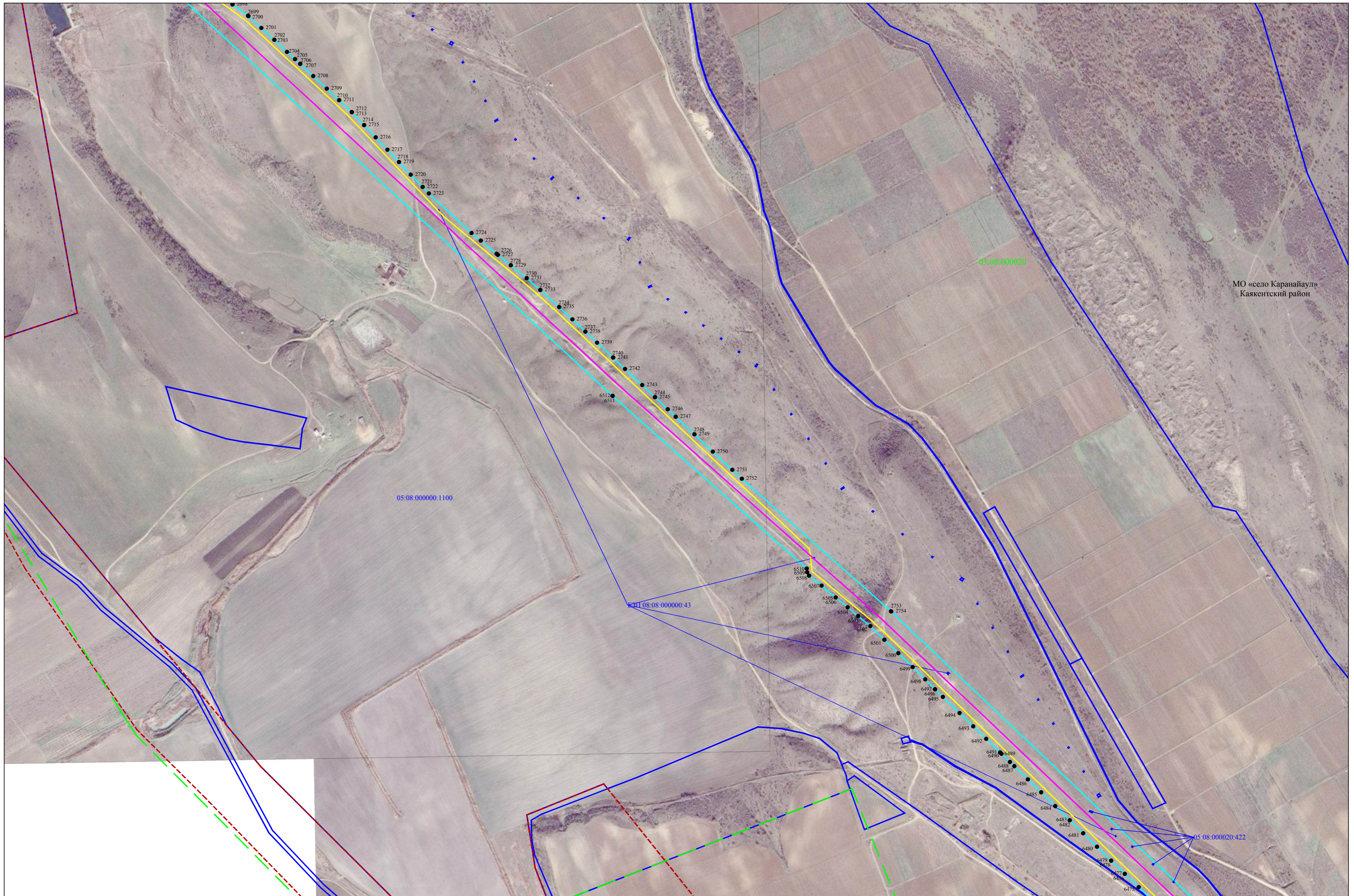

МО «село Каранайаул»
Каякентский район

Используемые условные знаки и обозначения представлены на листе 103

Масштаб 1:5000

Схема расположения границ публичного сервитута

Лист 50



Используемые условные знаки и обозначения представлены на листе 103

Масштаб 1:5000

Схема расположения границ публичного сервитута

Лист 51



Используемые условные знаки и обозначения представлены на листе 103

Масштаб 1:5000

Схема расположения границ публичного сервитута

Лист 52



село Первомайское
Каякентского района

МО «село Первомайское»
Каякентский район

Схема расположения границ публичного сервитута

Лист 53

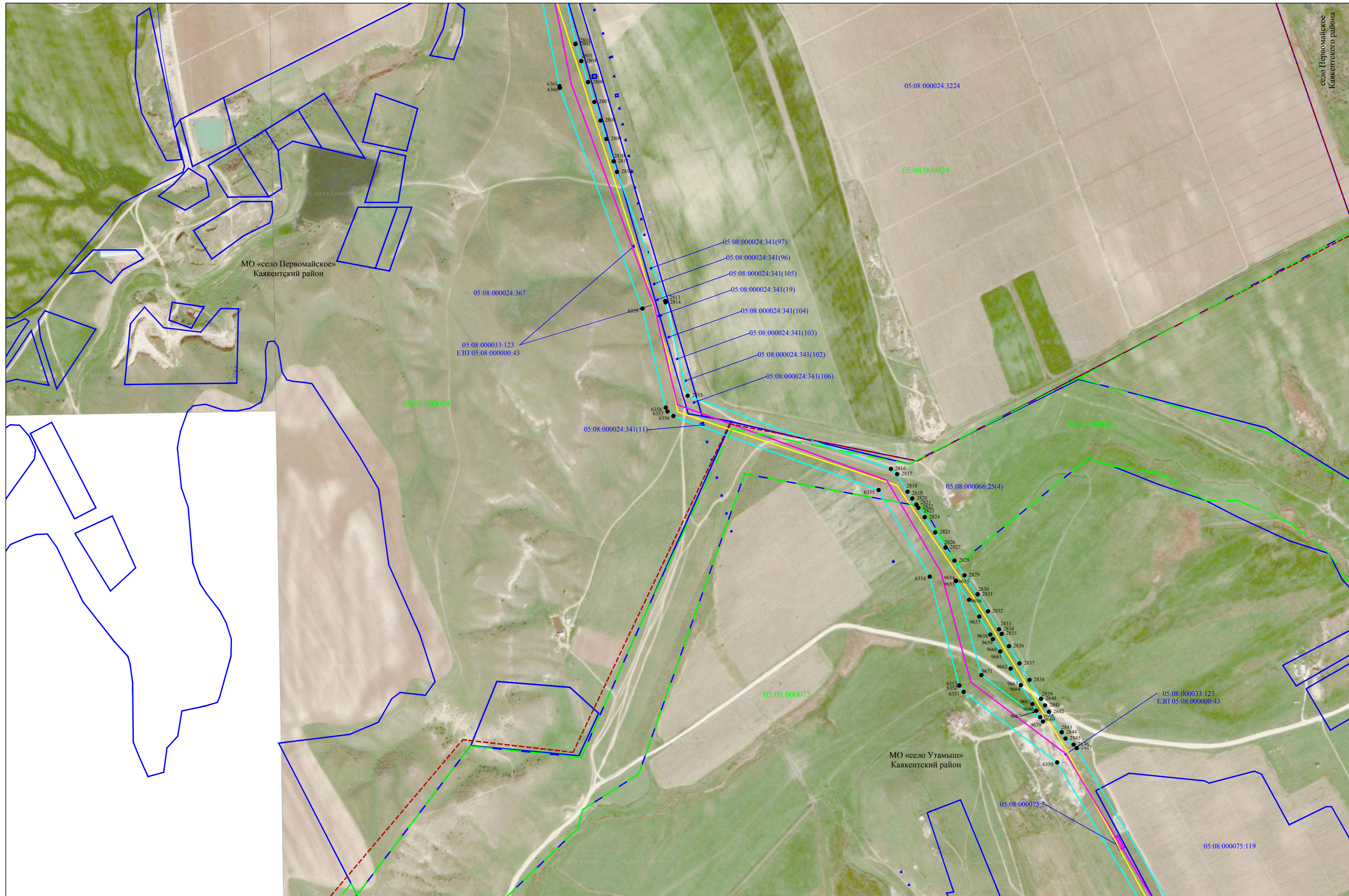

Используемые условные знаки и обозначения представлены на листе 103

Масштаб 1:5000

Схема расположения границ публичного сервитута

Лист 54



Используемые условные знаки и обозначения представлены на листе 103

Схема расположения границ публичного сервитута

Лист 55



Используемые условные знаки и обозначения представлены на листе 103

Схема расположения границ публичного сервитута

Лист 56

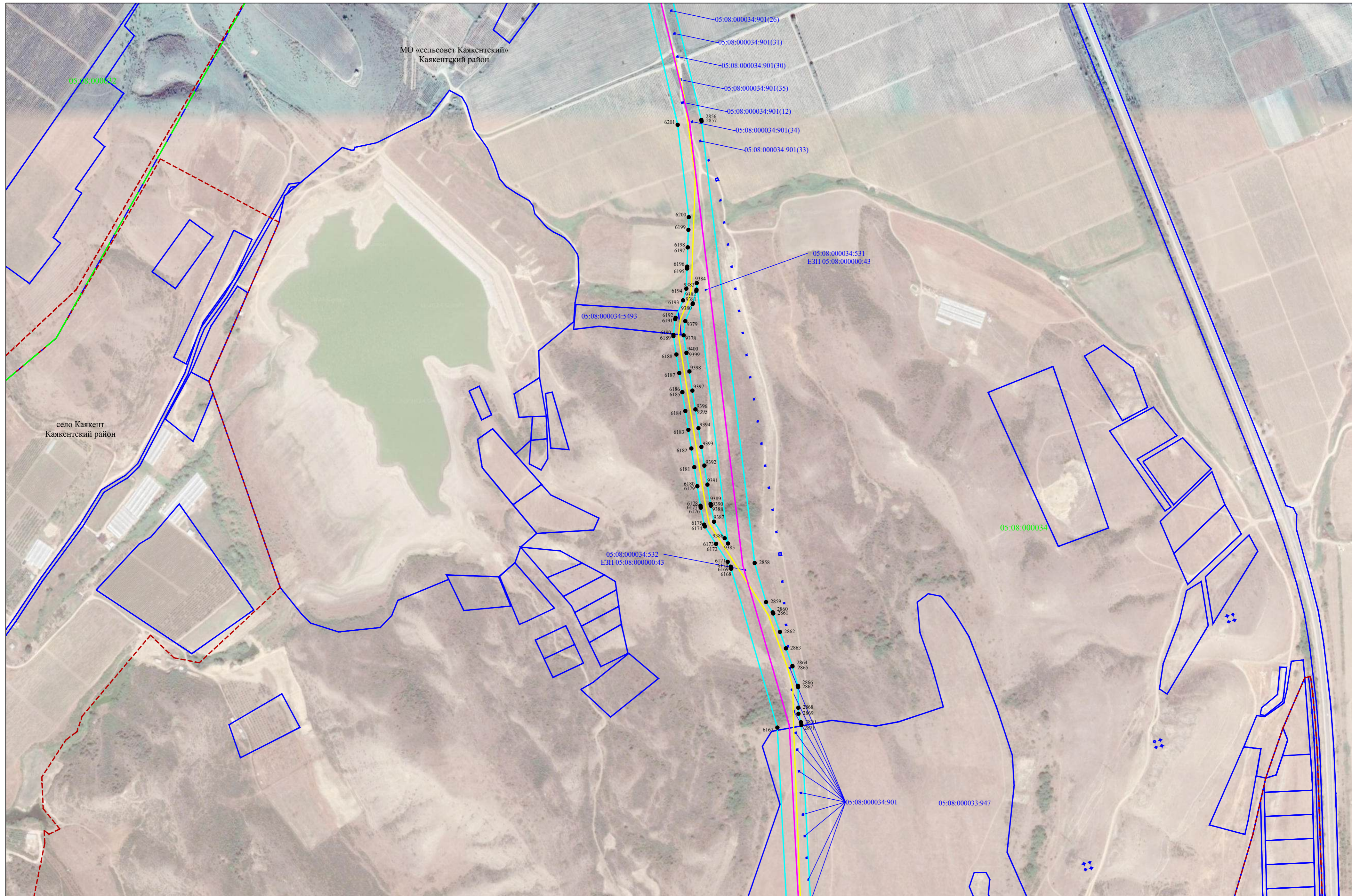

Используемые условные знаки и обозначения представлены на листе 103

Масштаб 1:5000

Схема расположения границ публичного сервитута

Лист 57

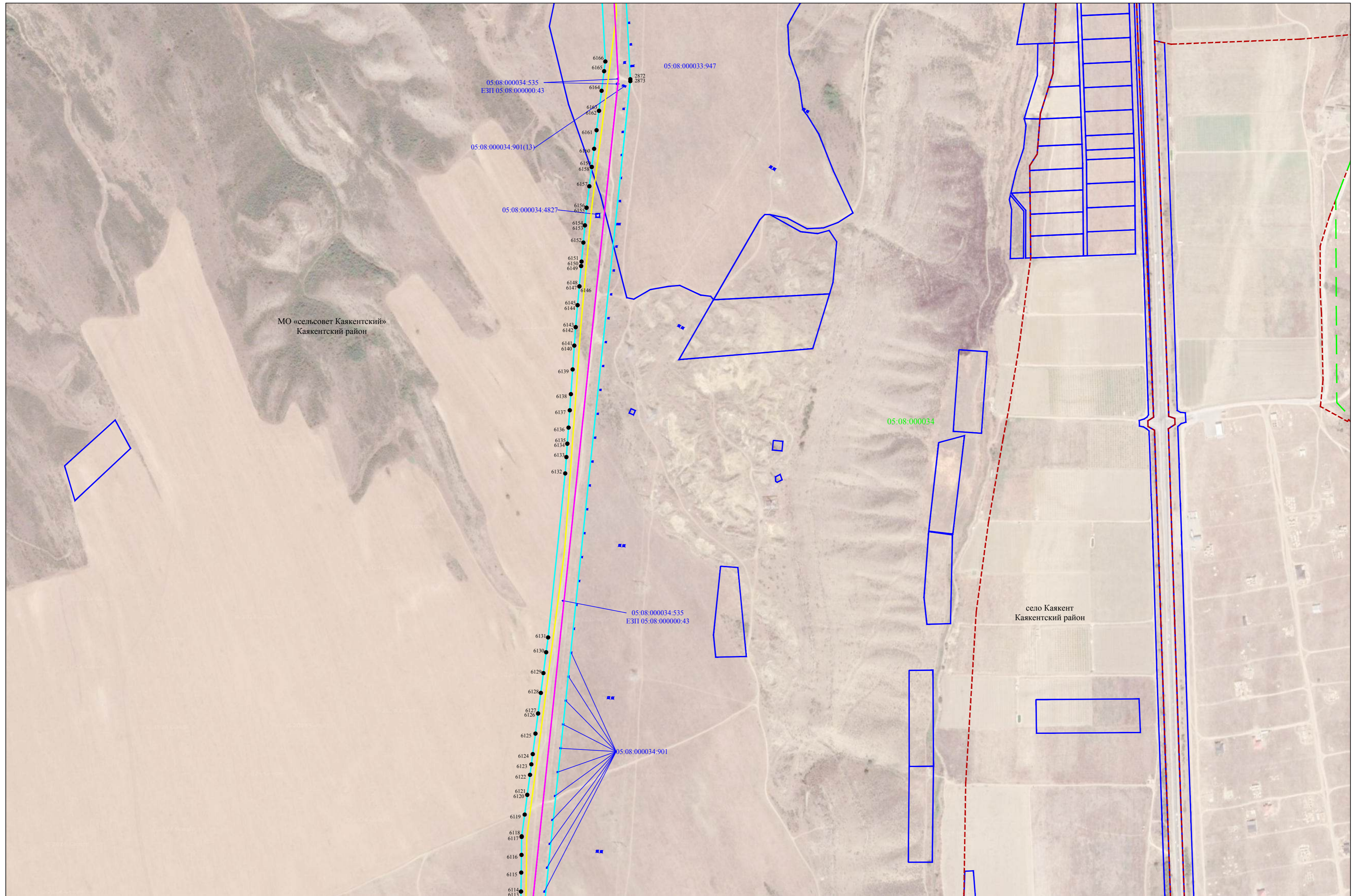

МО «сельсовет Каякентский»
Каякентский район

село Каякент
Каякентский район

05:08:000034:535
ЕЗП 05:08:000000:43

05:08:000034:901(13)

05:08:000034:4827

05:08:000034:535
ЕЗП 05:08:000000:43

05:08:000034:901

05:08:000034

Схема расположения границ публичного сервитута

Лист 58

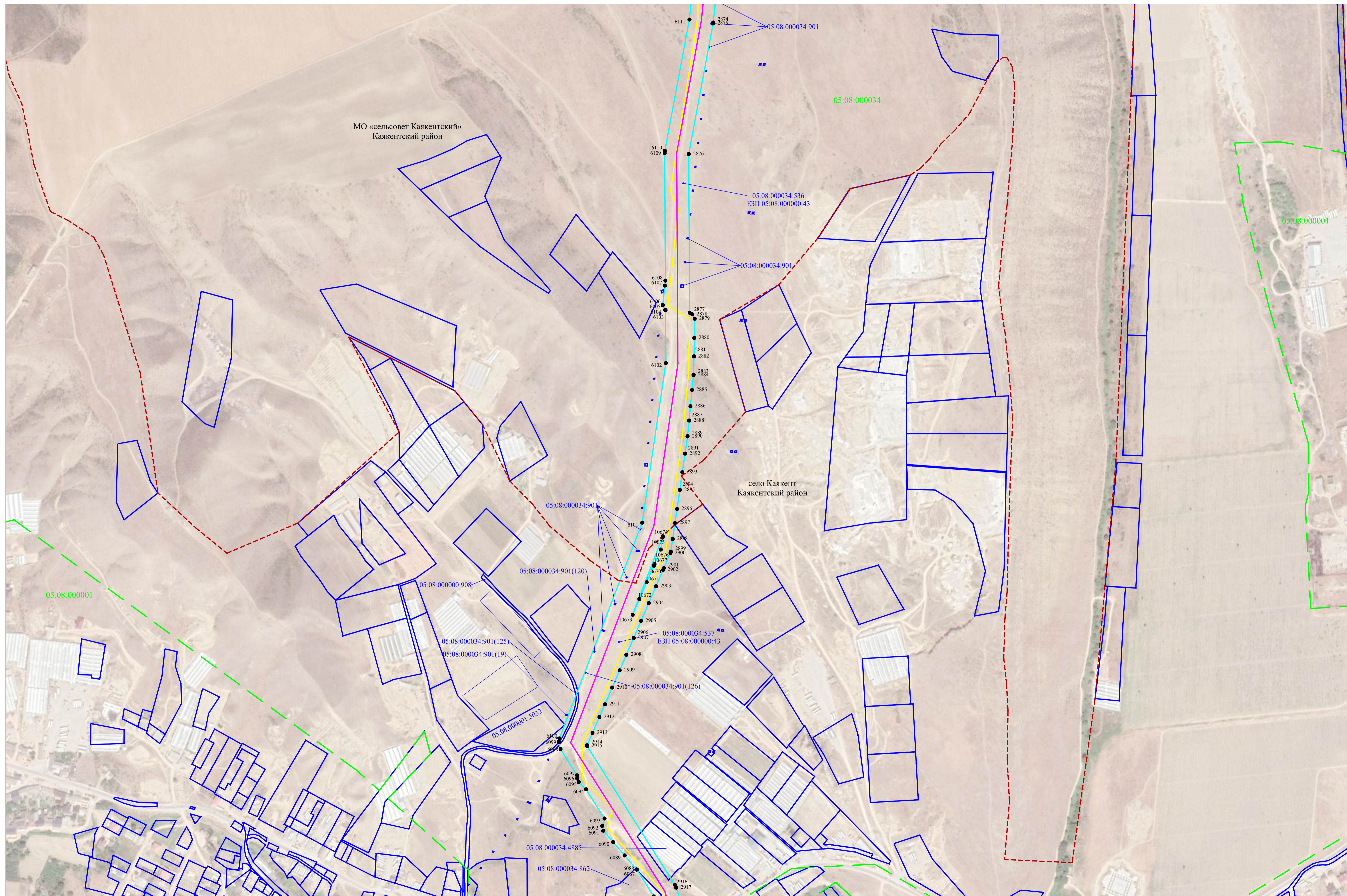

Используемые условные знаки и обозначения представлены на листе 103

Масштаб 1:5000

Схема расположения границ публичного сервитута

Лист 59

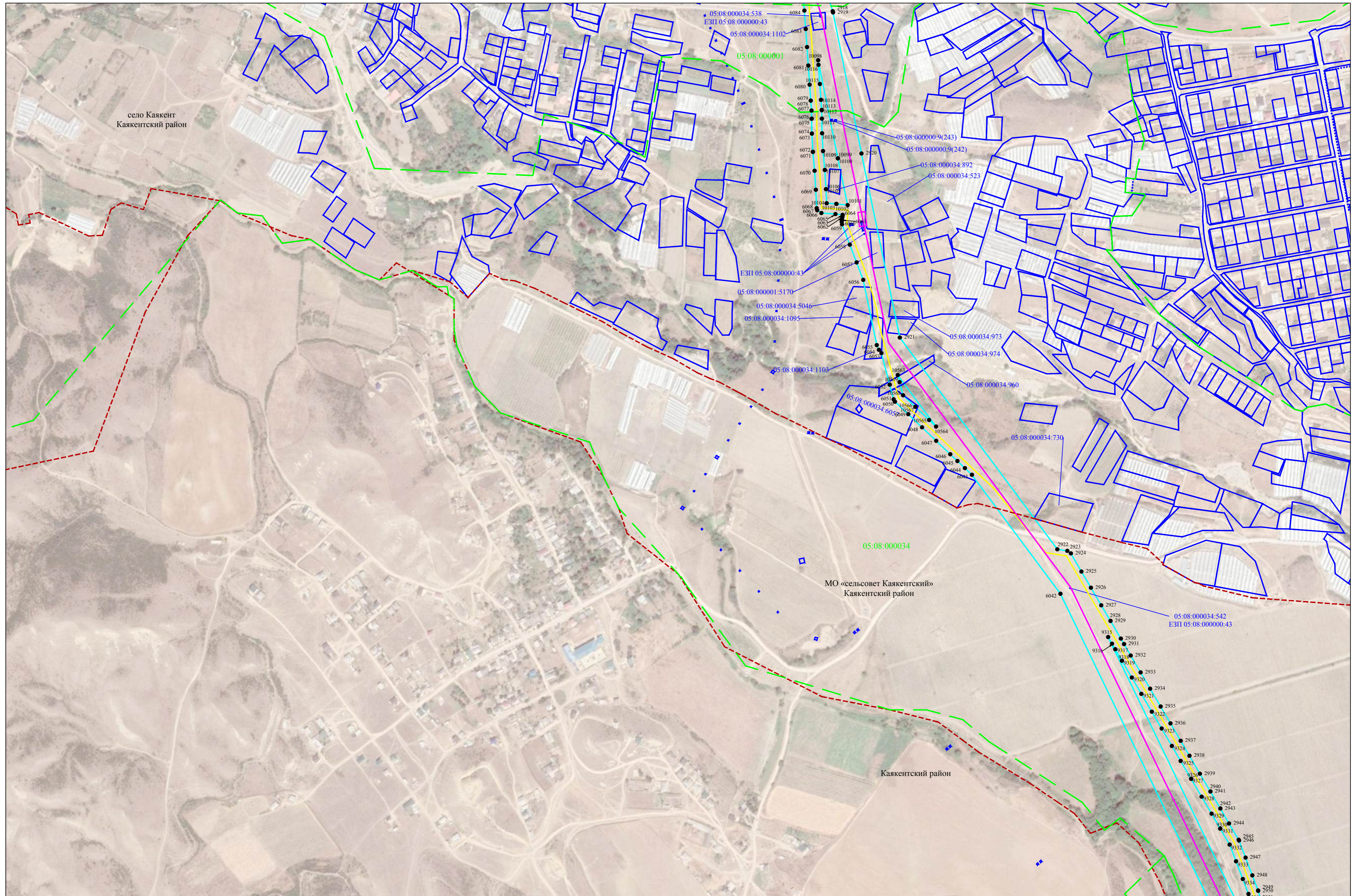

Используемые условные знаки и обозначения представлены на листе 103

Схема расположения границ публичногo сервитута

Лист 60

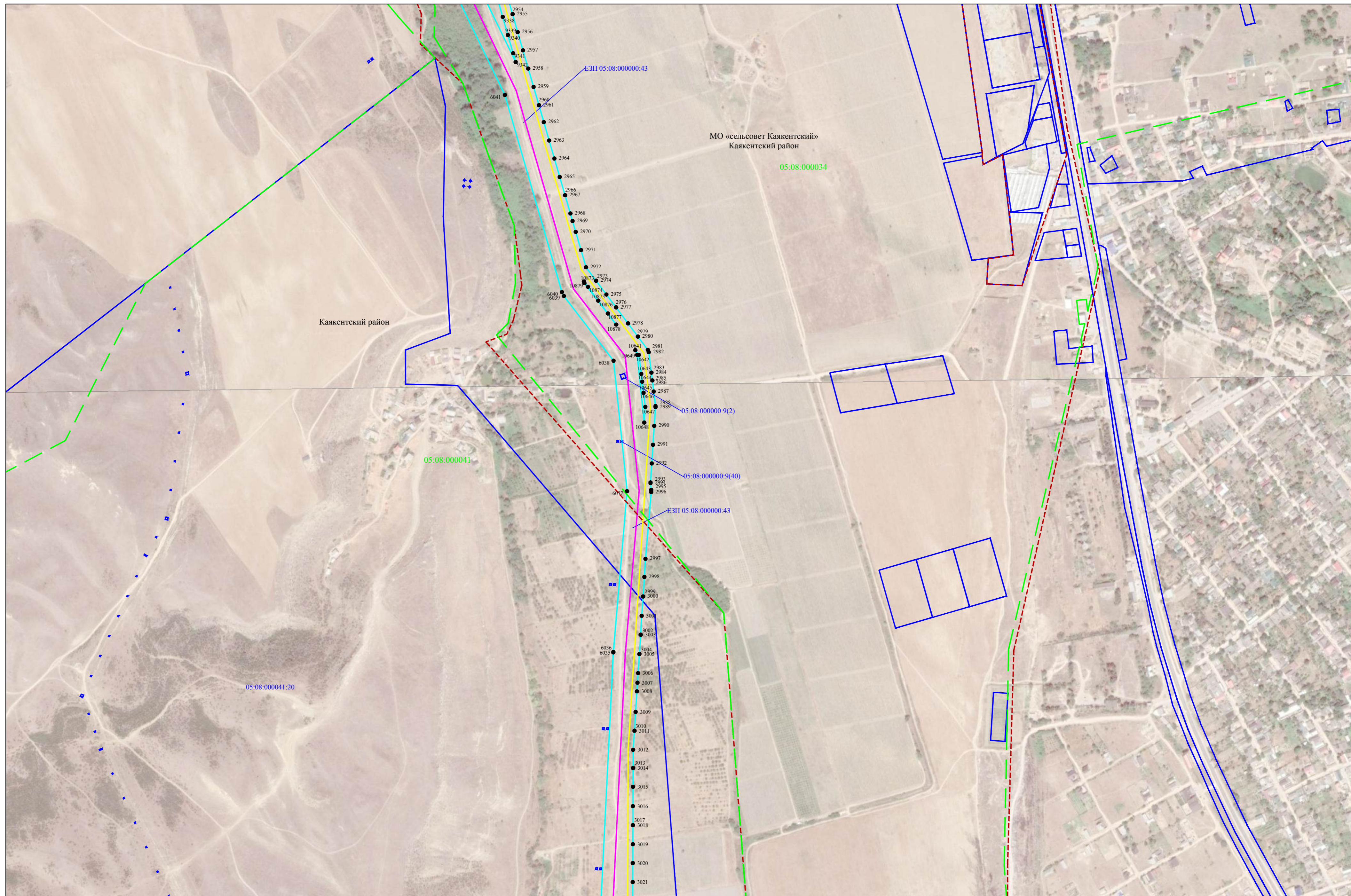

Используемые условные знаки и обозначения представлены на листе 103

Масштаб 1:5000

Схема расположения границ публичного сервитута

Лист 61

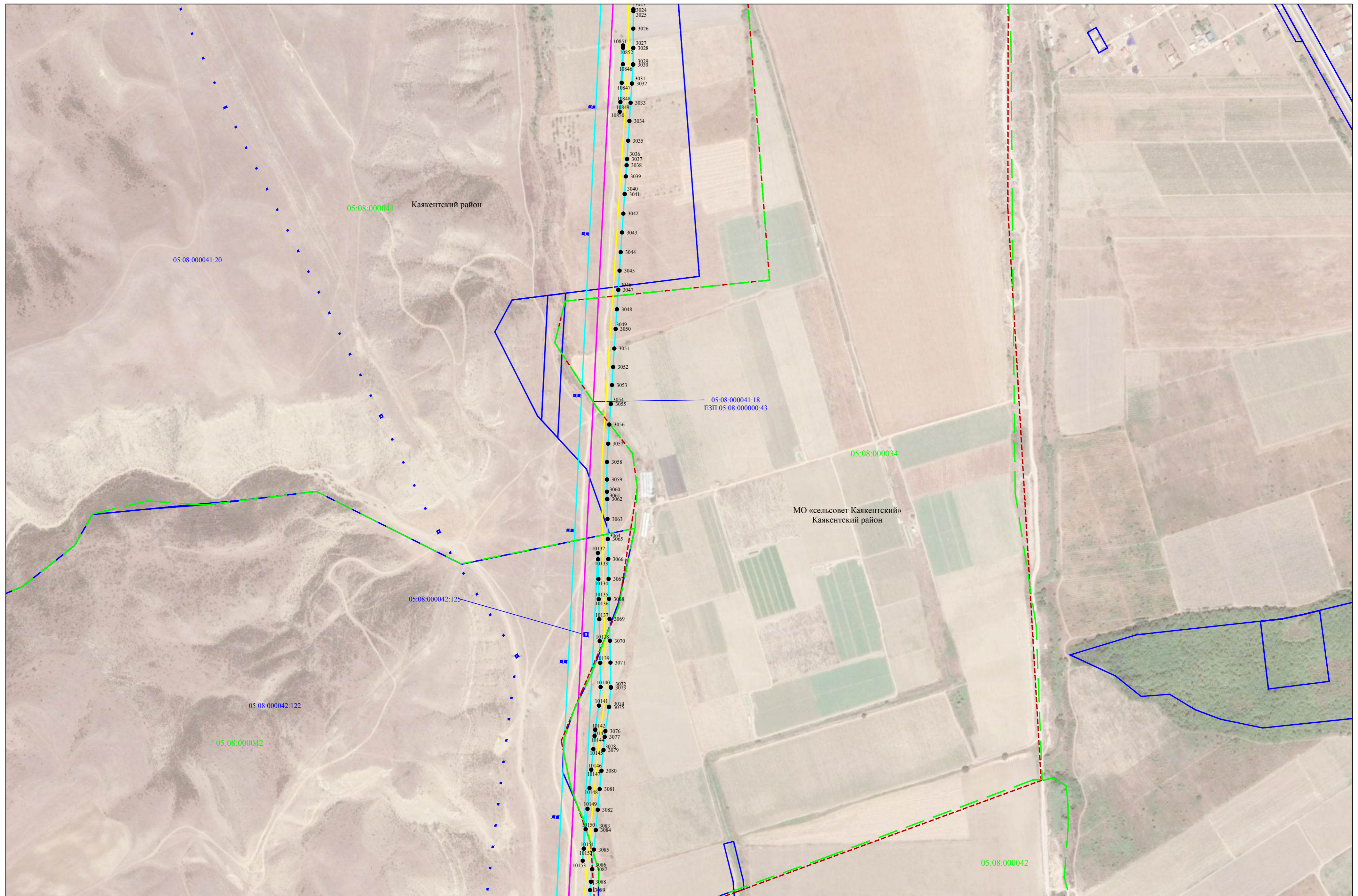

Используемые условные знаки и обозначения представлены на листе 103

Схема расположения границ публичного сервитута

Лист 62



Используемые условные знаки и обозначения представлены на листе 103

Схема расположения границ публичного сервитута

Лист 63

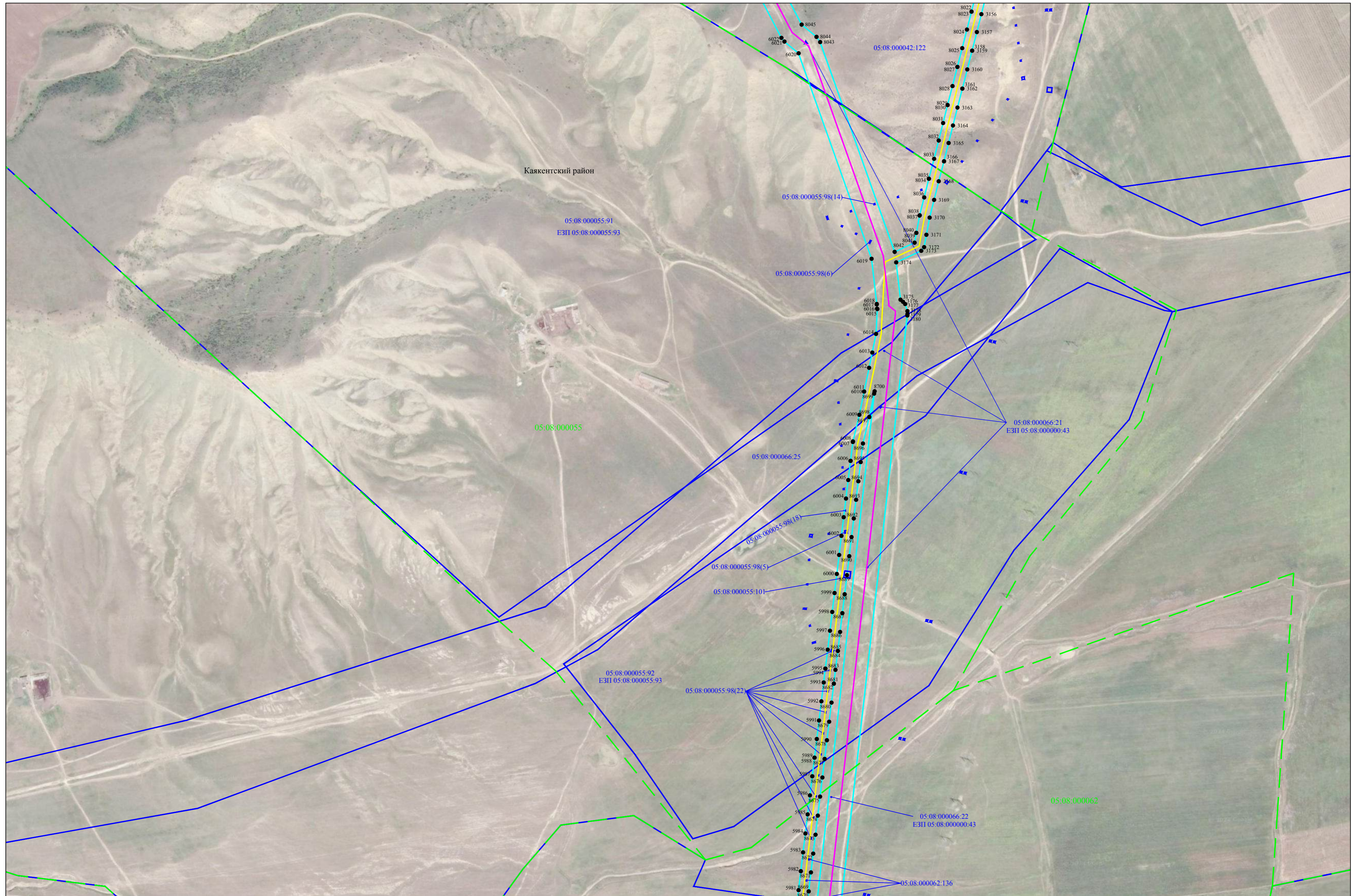

Используемые условные знаки и обозначения представлены на листе 103

Масштаб 1:5000

Схема расположения границ публичного сервитута

Лист 64

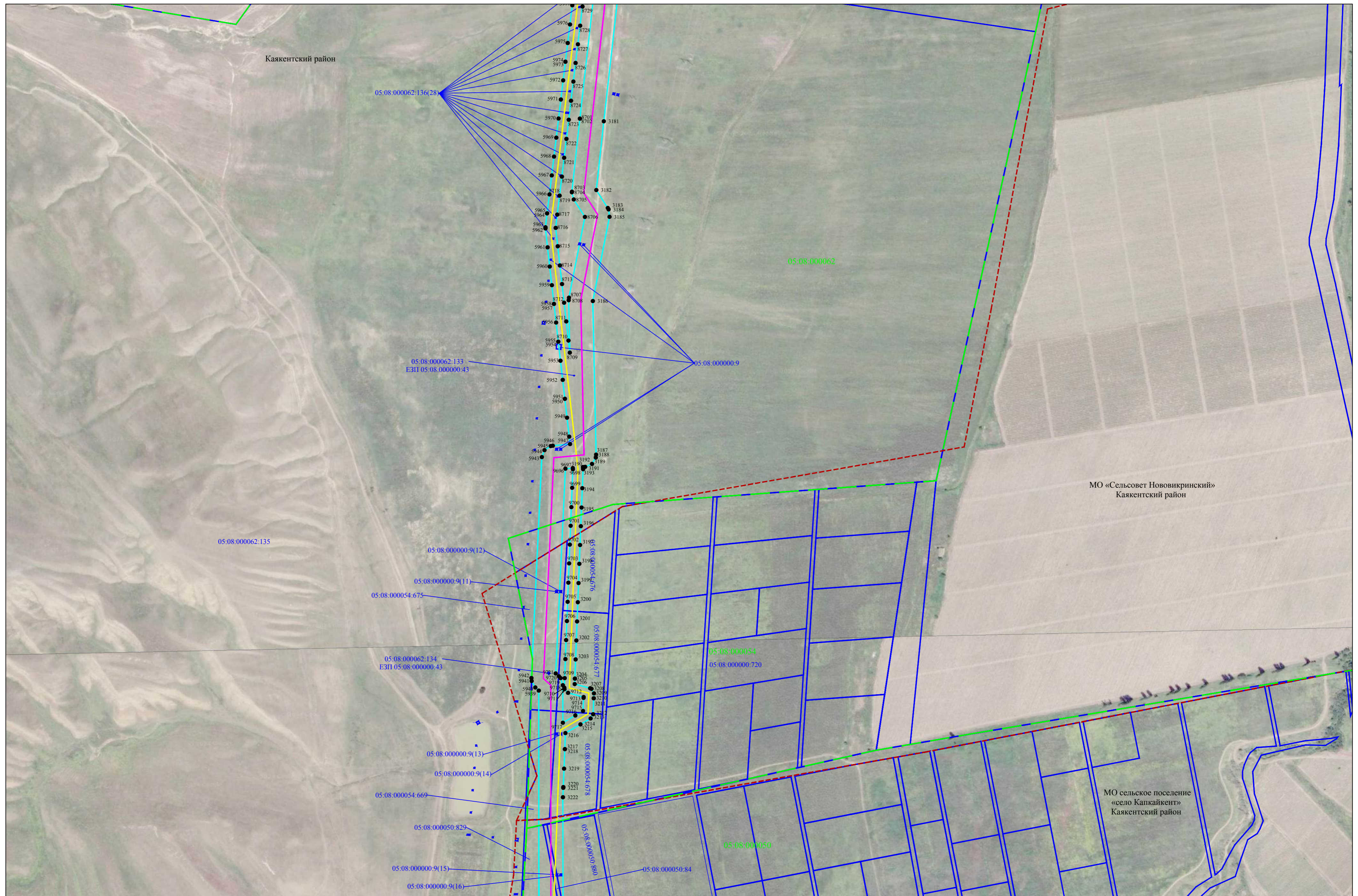

Используемые условные знаки и обозначения представлены на листе 103

Схема расположения границ публичного сервитута

Лист 65

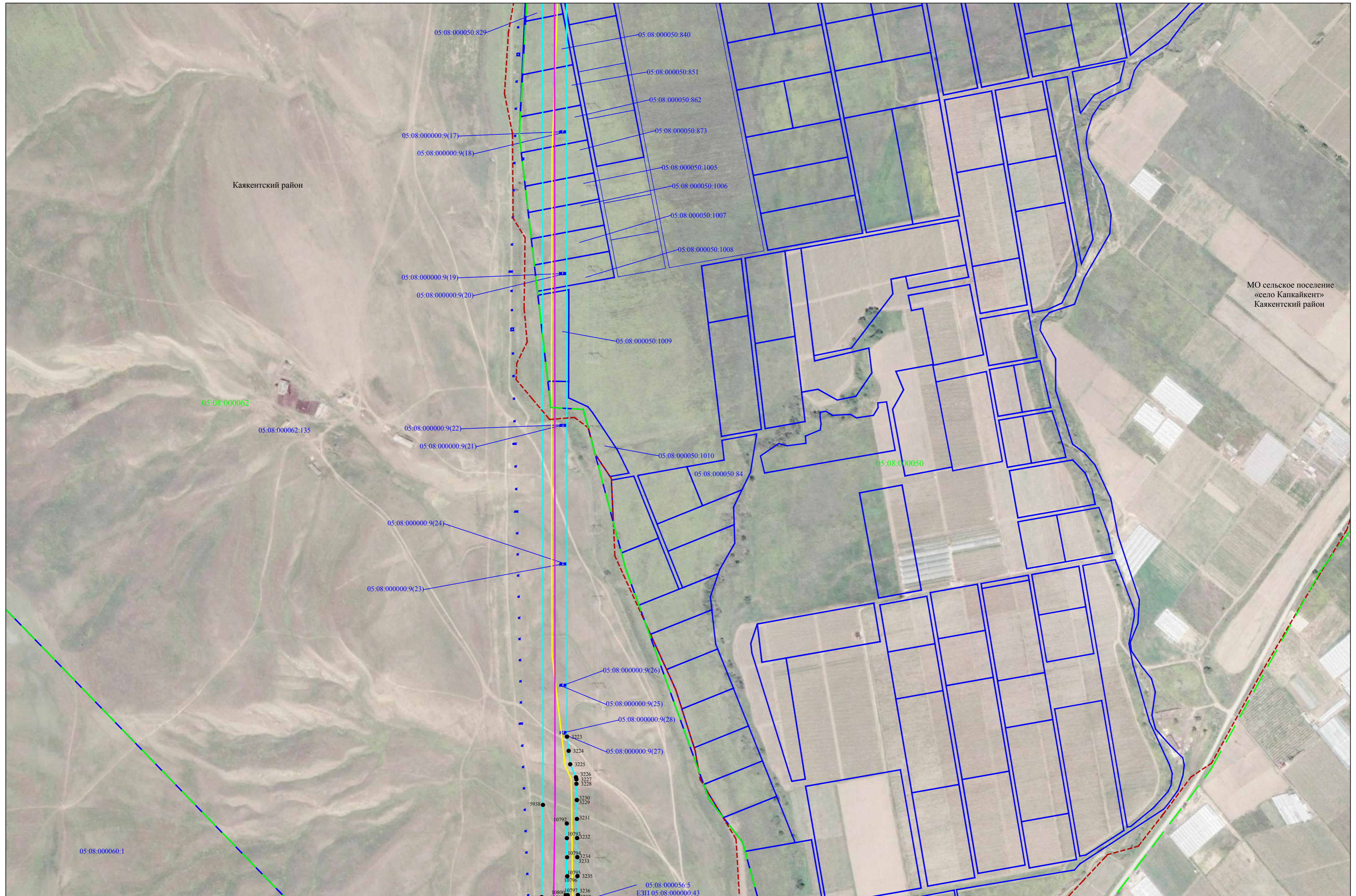

Используемые условные знаки и обозначения представлены на листе 103

Масштаб 1:5000

Схема расположения границ публично сервитута

Лист 66

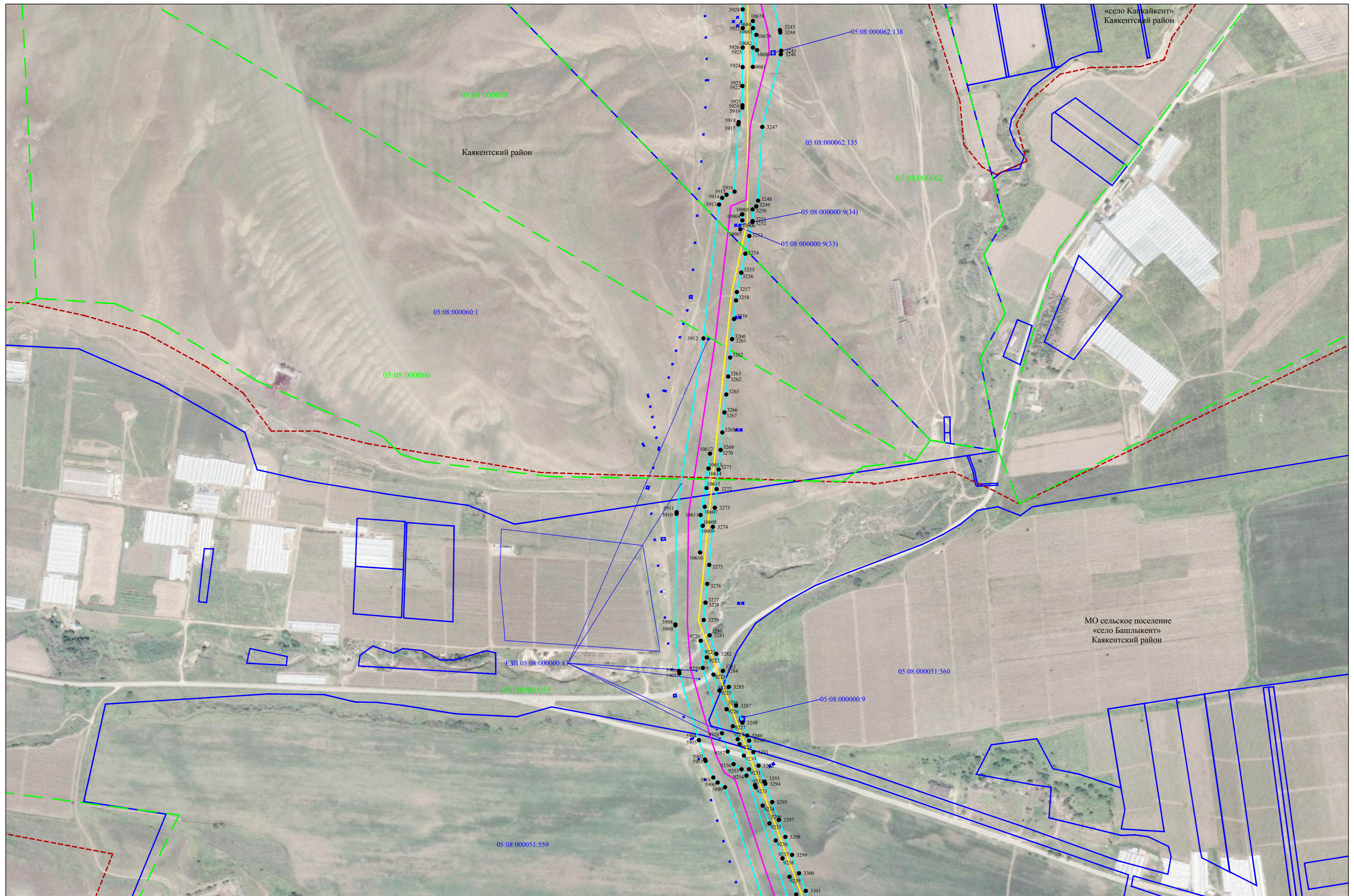

Используемые условные знаки и обозначения представлены на листе 103

Масштаб 1:5000

Схема расположения границ публичного сервитута

Лист 67

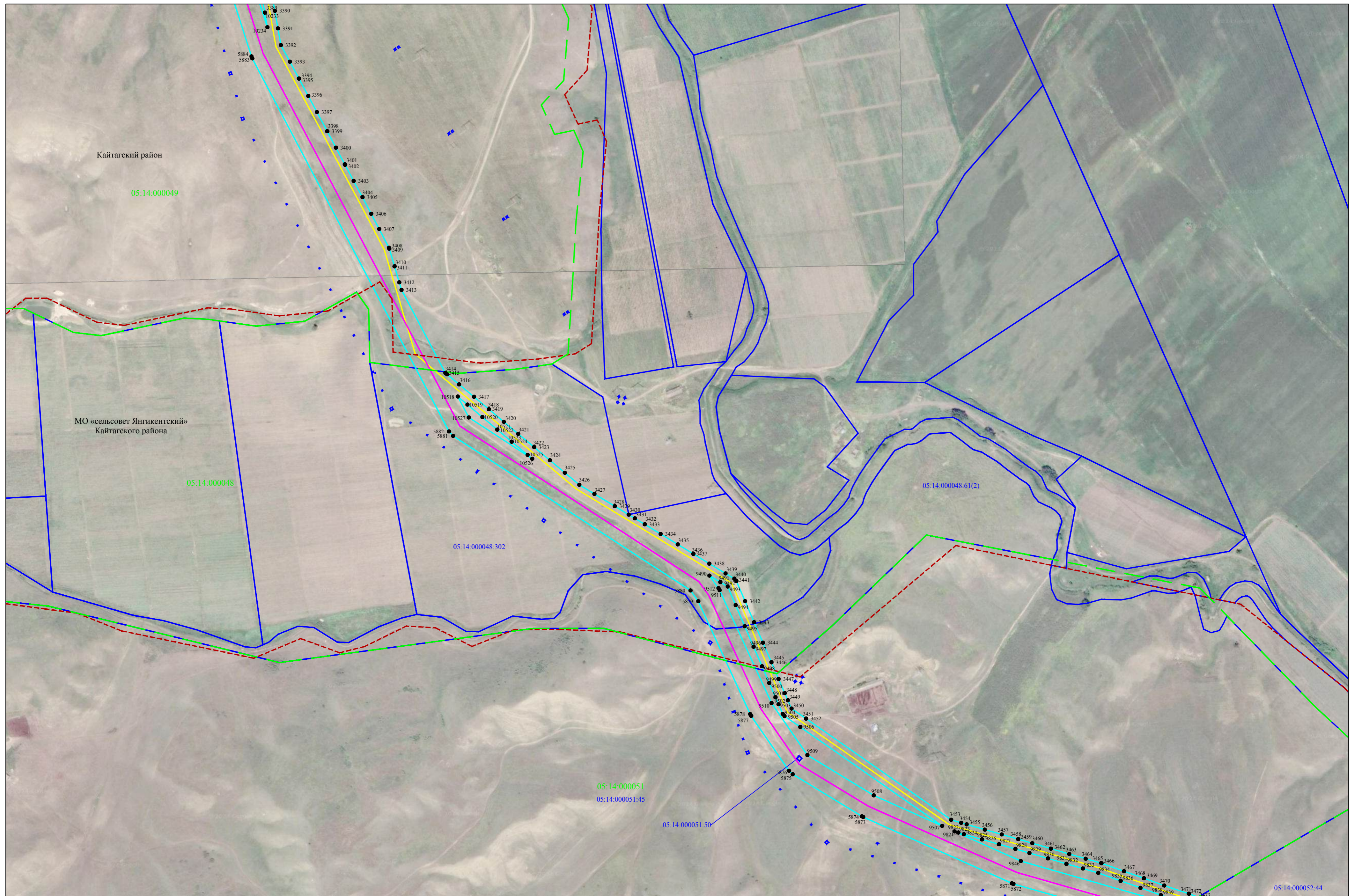

Используемые условные знаки и обозначения представлены на листе 103

Схема расположения границ публичного сервитута

Лист 68

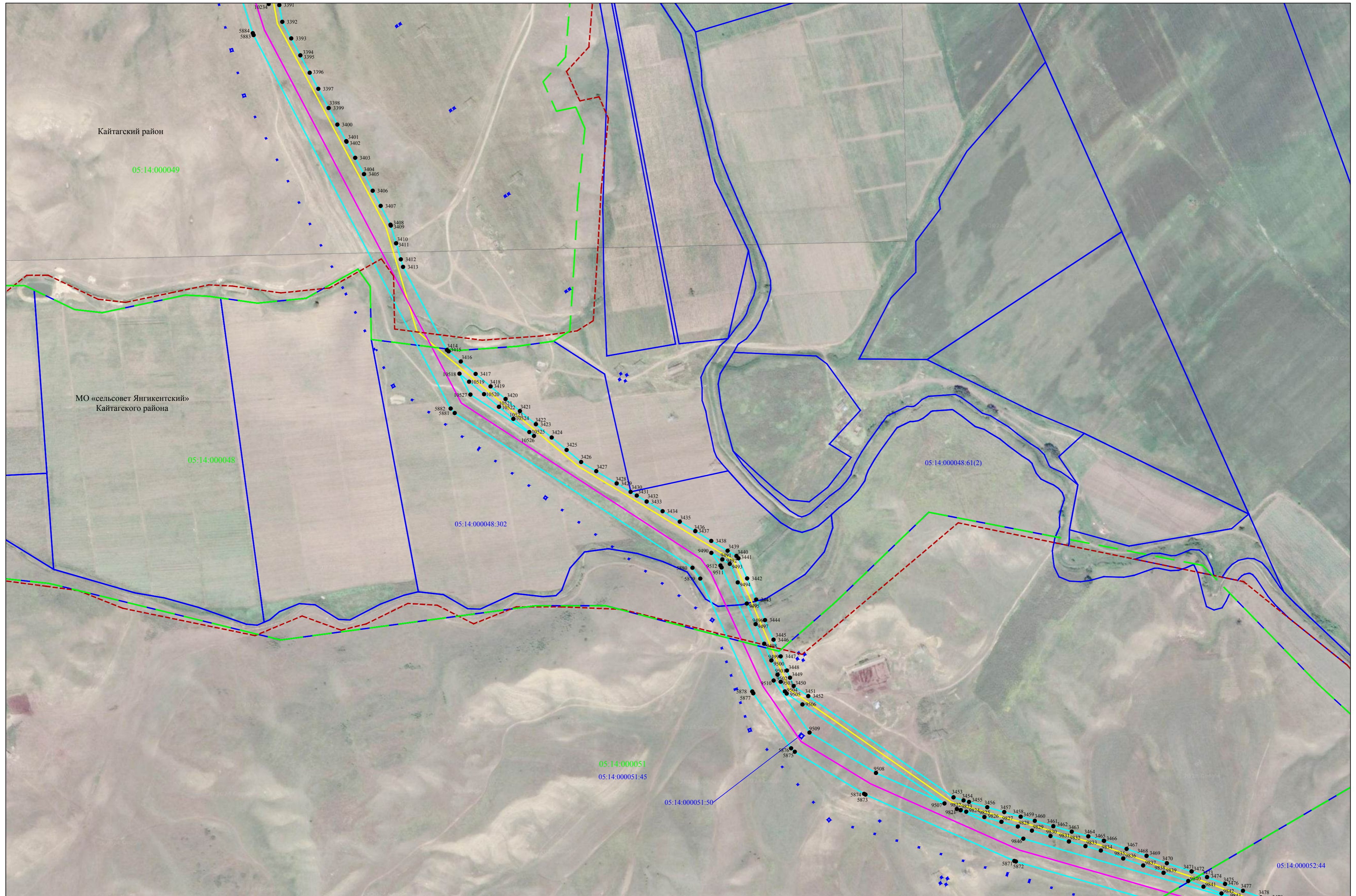

Используемые условные знаки и обозначения представлены на листе 103

Масштаб 1:5000

Схема расположения границ публичного сервитута

Лист 69

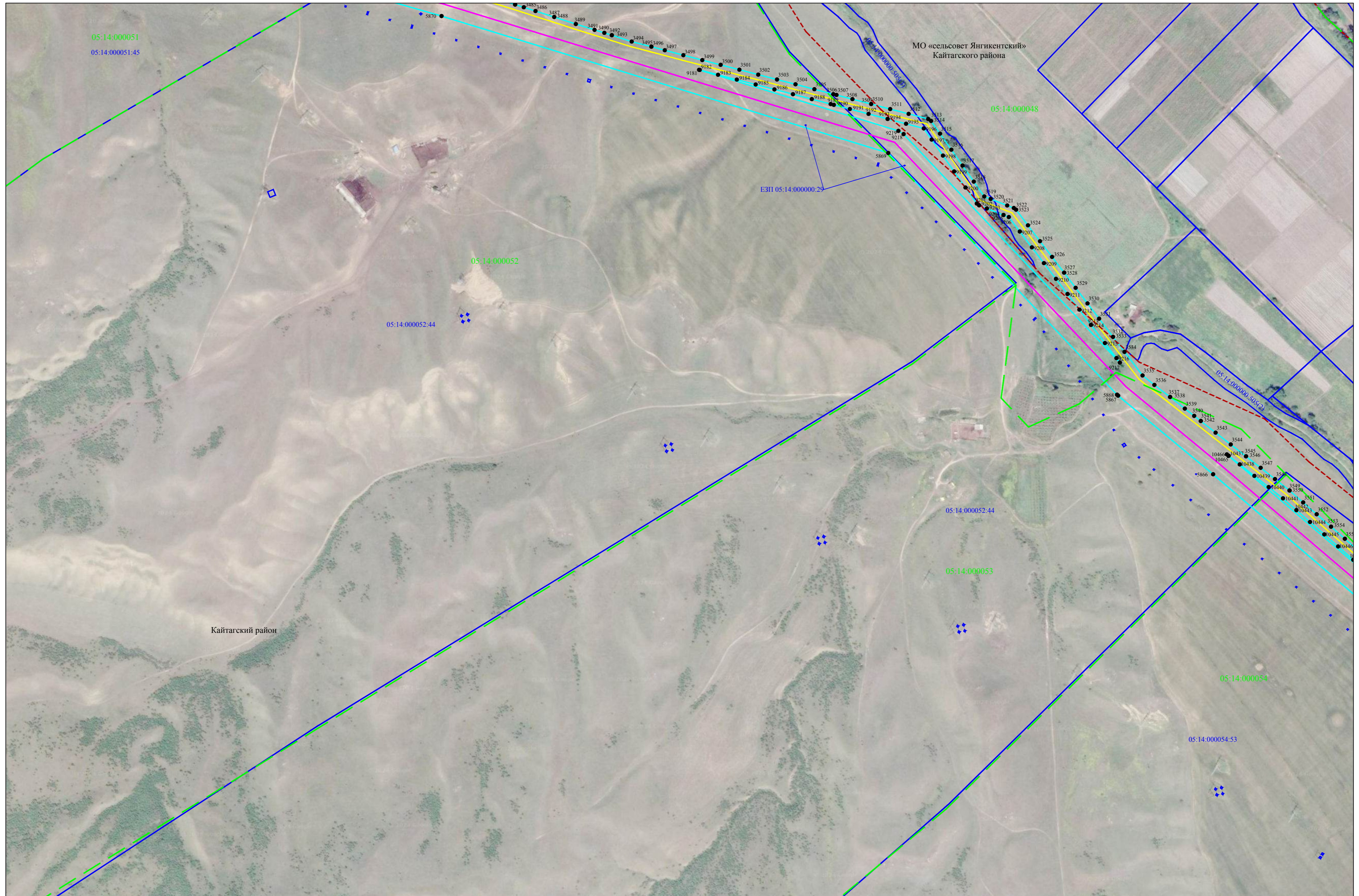

Используемые условные знаки и обозначения представлены на листе 103

Схема расположения границ публичного сервитута

Лист 70

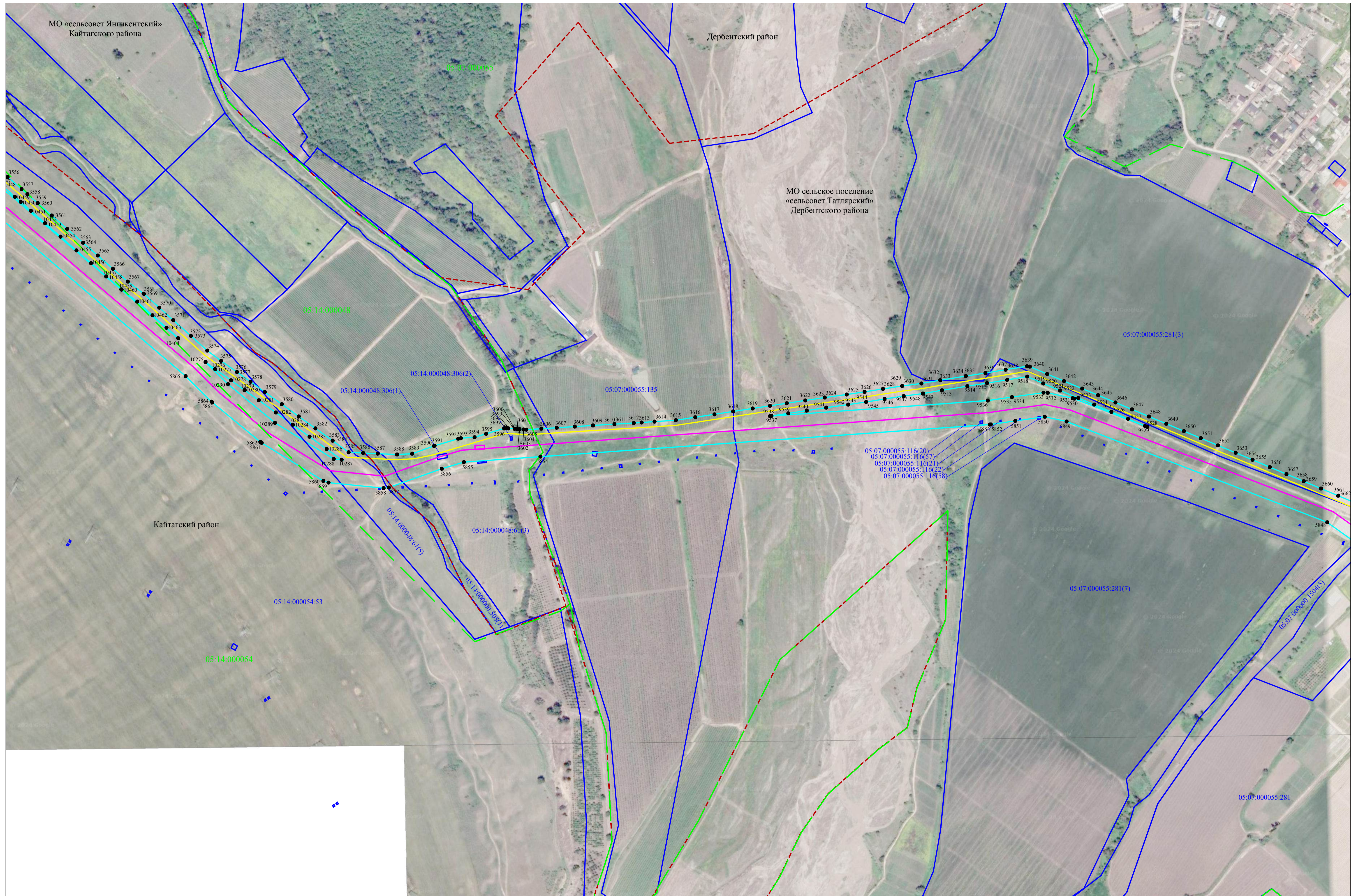

Используемые условные знаки и обозначения представлены на листе 103

Масштаб 1:5000

Схема расположения границ публичного сервитута

Лист 71

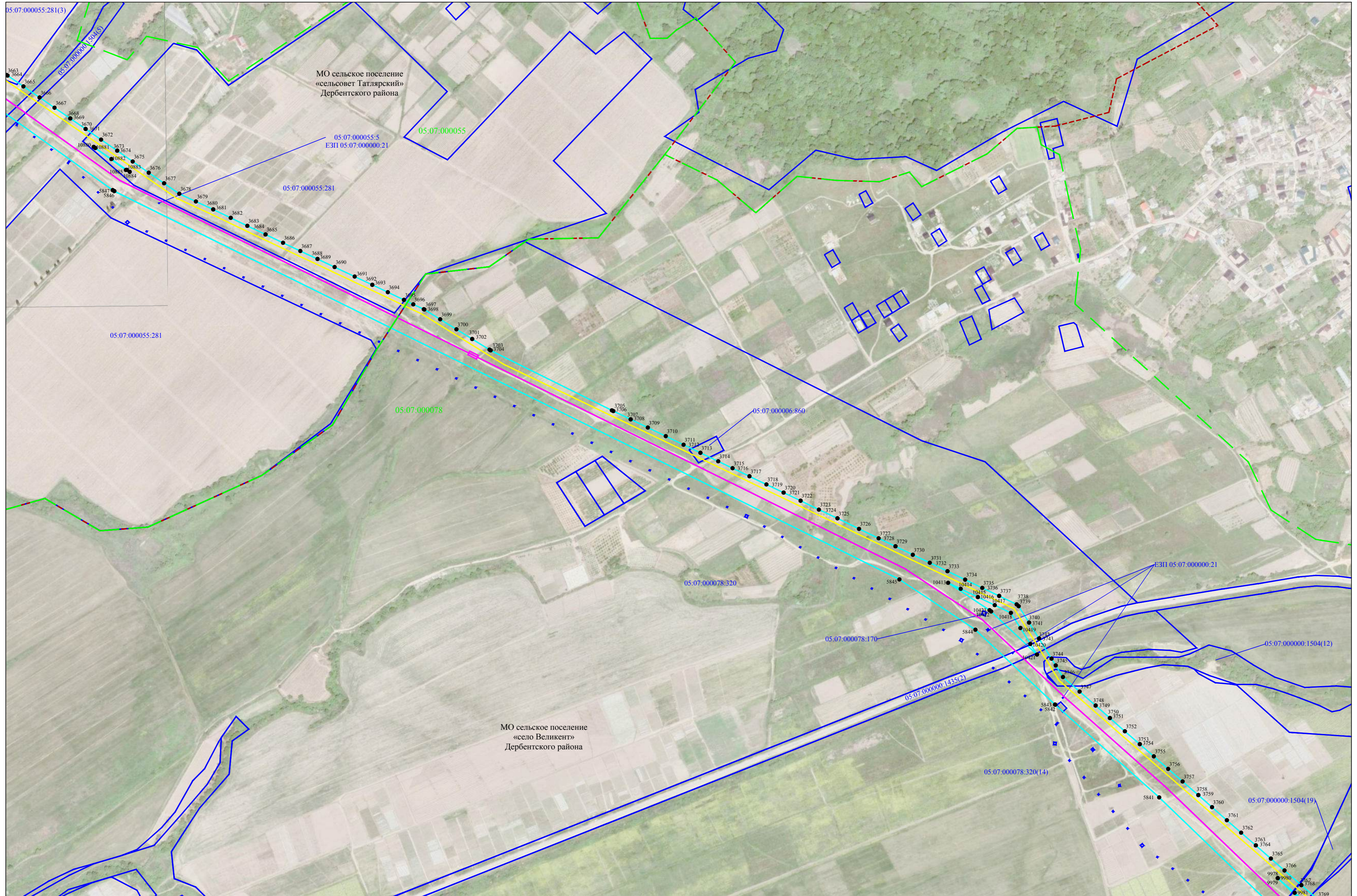

Используемые условные знаки и обозначения представлены на листе 103

Схема расположения границ публичного сервитута

Лист 72

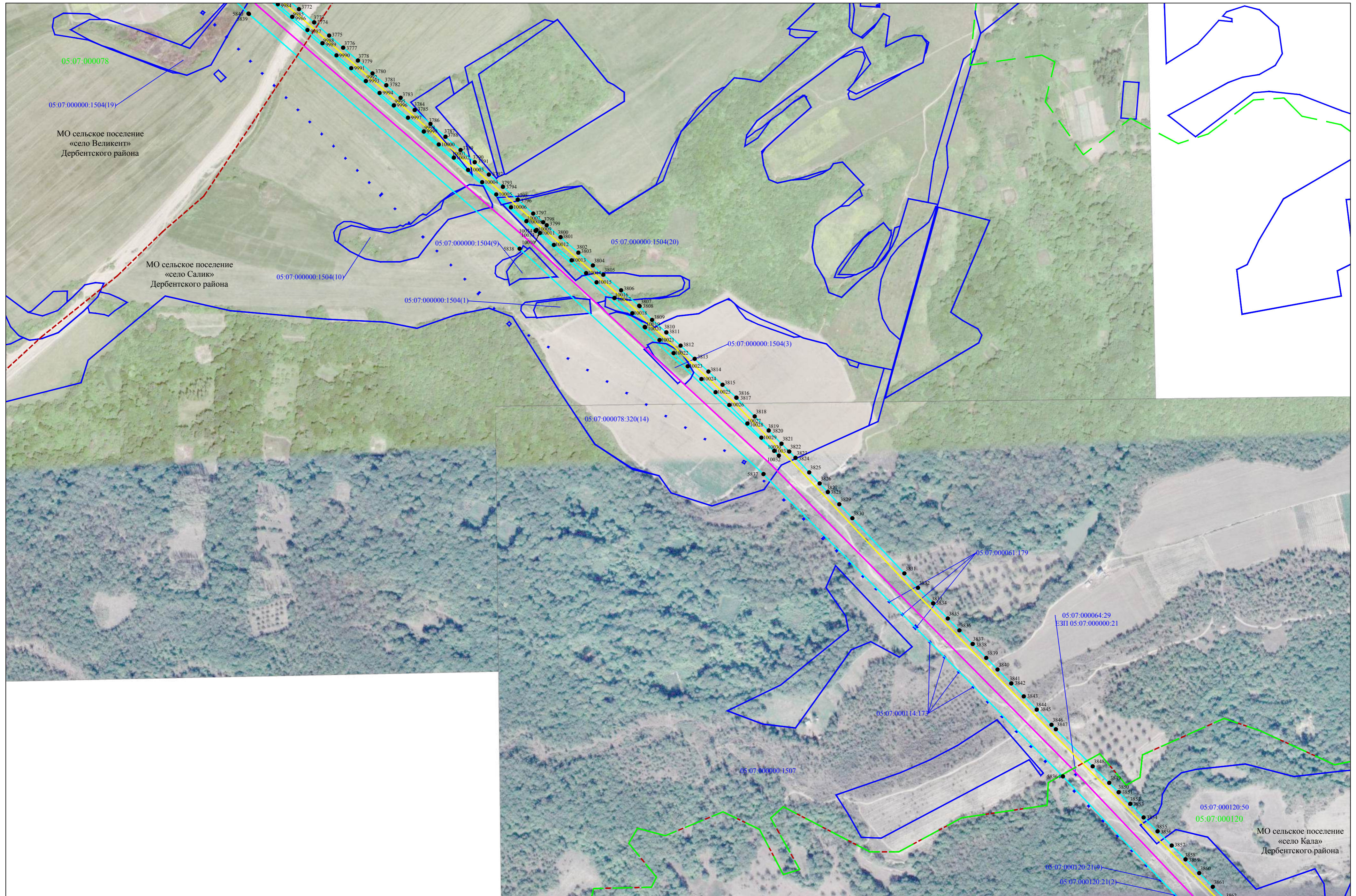

Используемые условные знаки и обозначения представлены на листе 103

Масштаб 1:5000

Схема расположения границ публичного сервитута

Лист 73

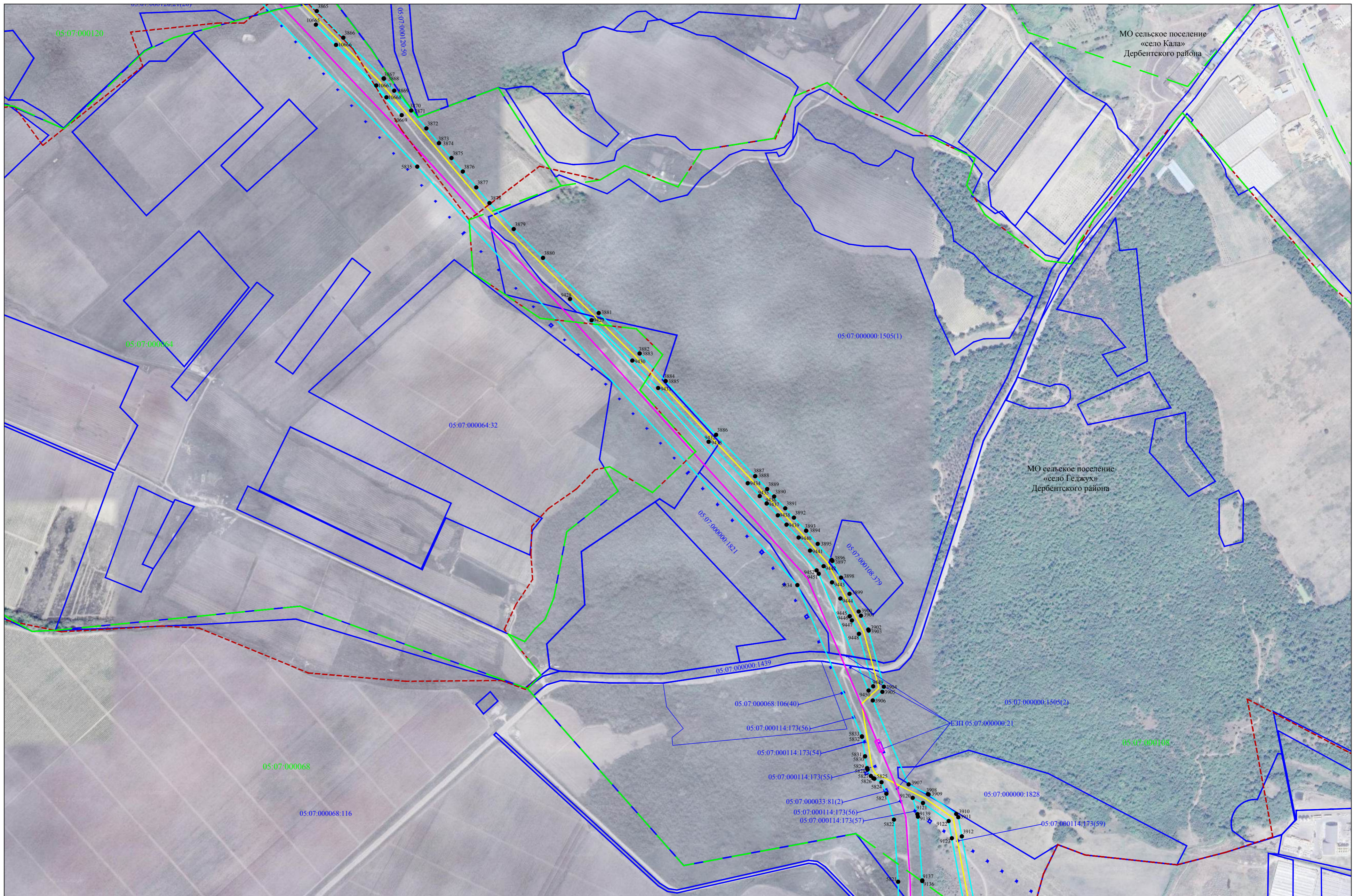

Используемые условные знаки и обозначения представлены на листе 103

Масштаб 1:5000

Схема расположения границ публичного сервитута

Лист 74

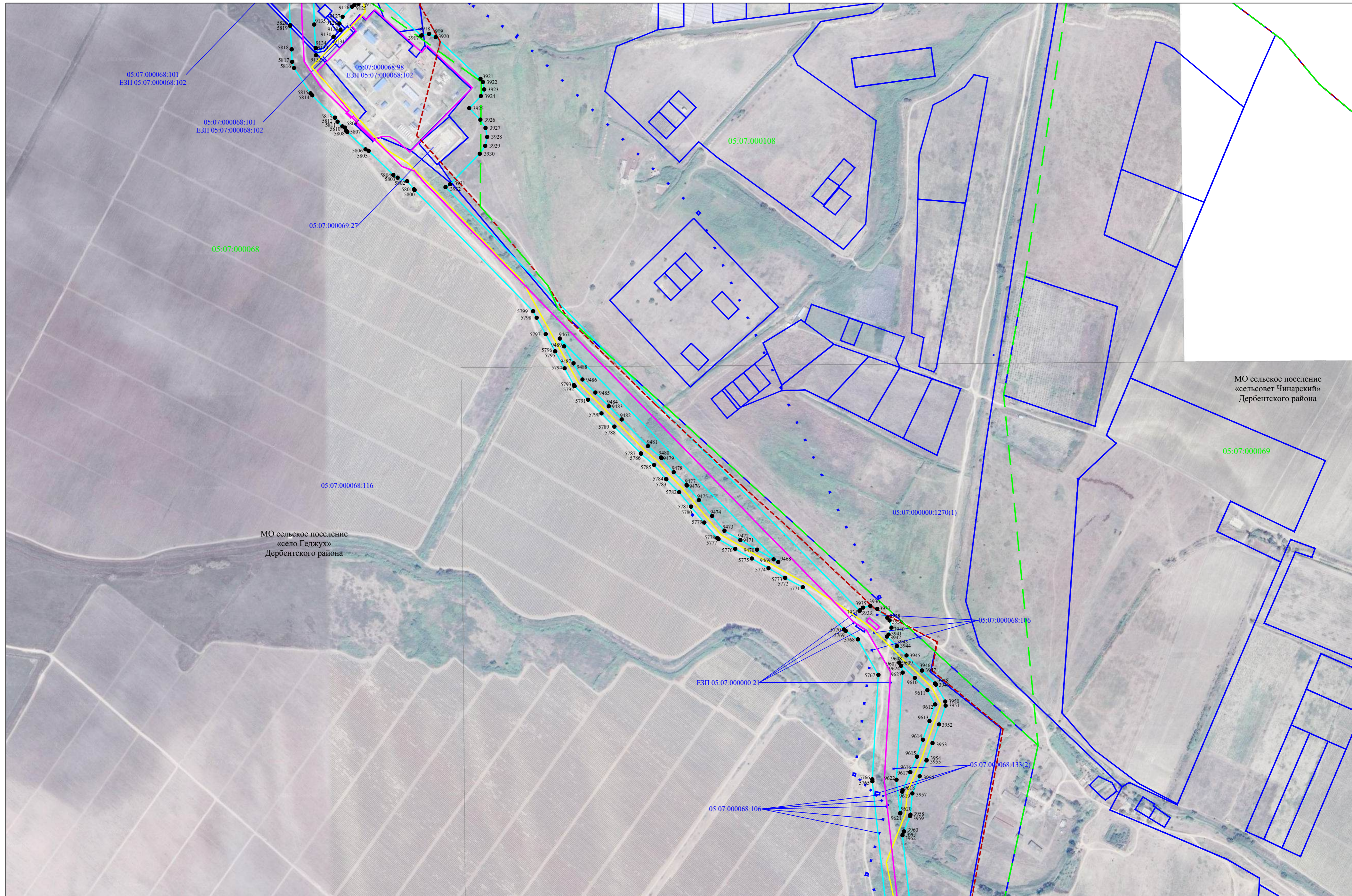

Используемые условные знаки и обозначения представлены на листе 103

Масштаб 1:5000

Схема расположения границ публичного сервитута

Лист 75

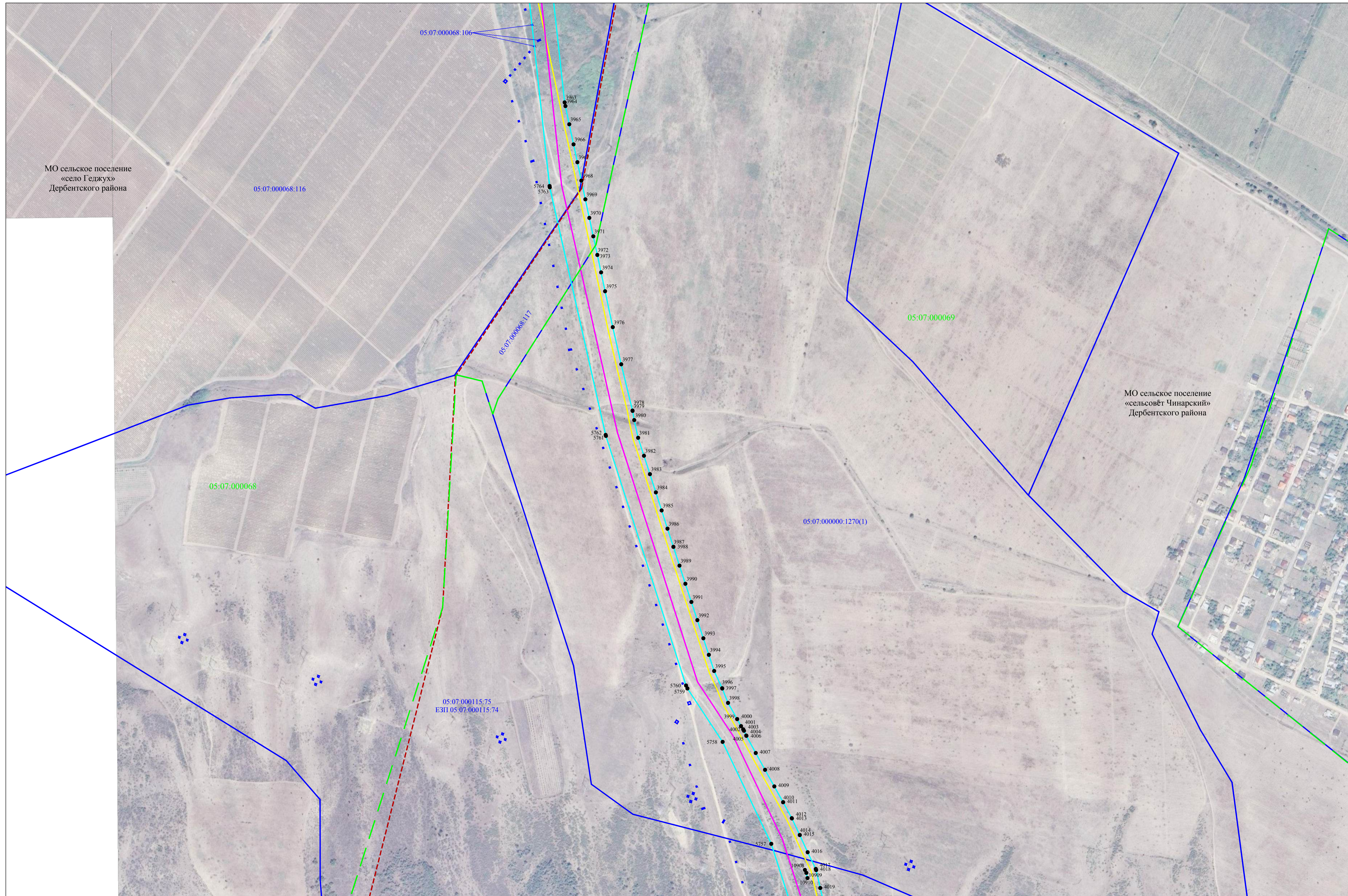

МО сельское поселение «село Геджух» Дербентского района

МО сельское поселение «сельсовет Чинарский» Дербентского района

Схема расположения границ публичного сервитута

Лист 76

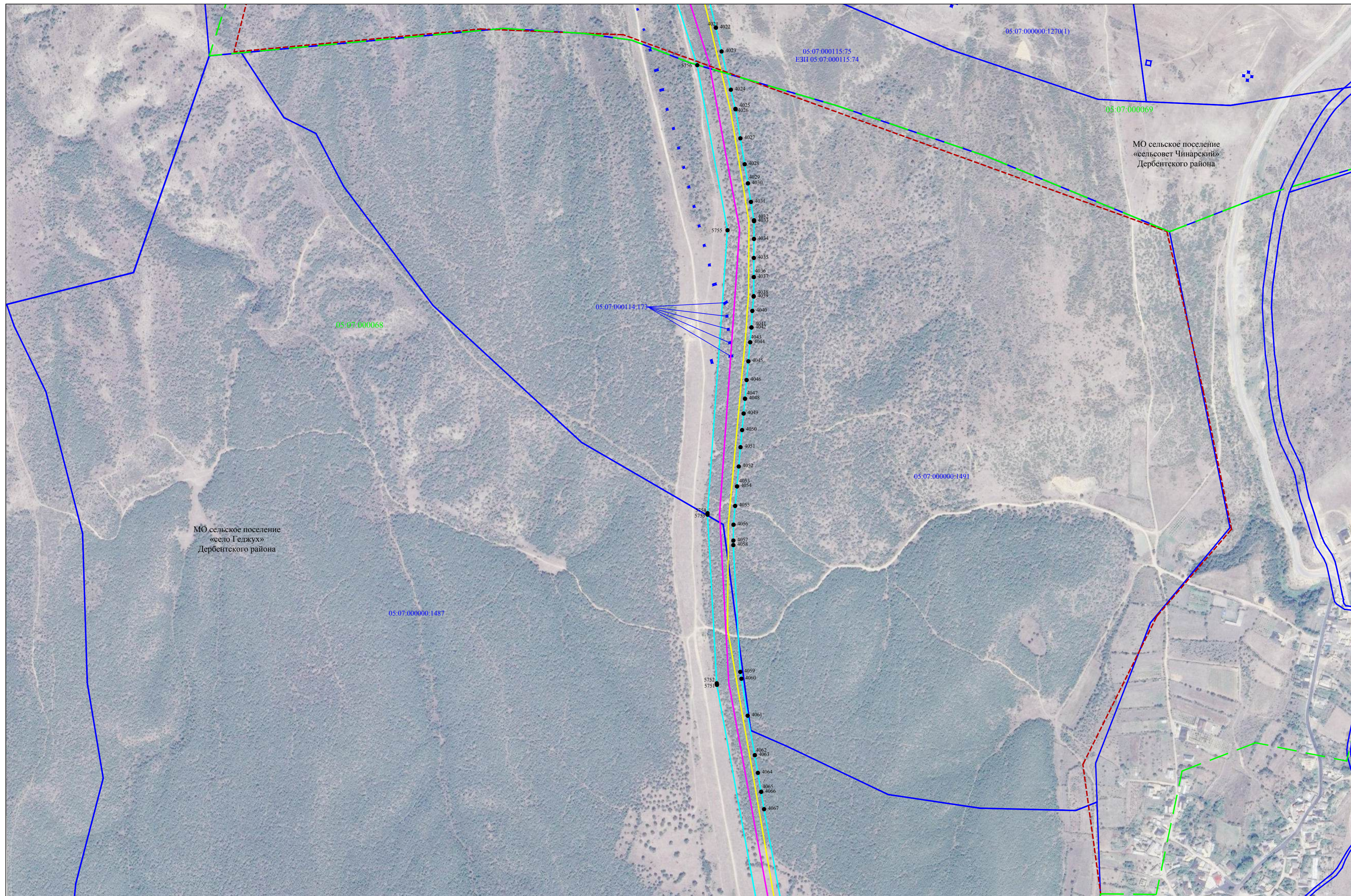

Используемые условные знаки и обозначения представлены на листе 103



Схема расположения границ публичного сервитута

Лист 78



Используемые условные знаки и обозначения представлены на листе 103

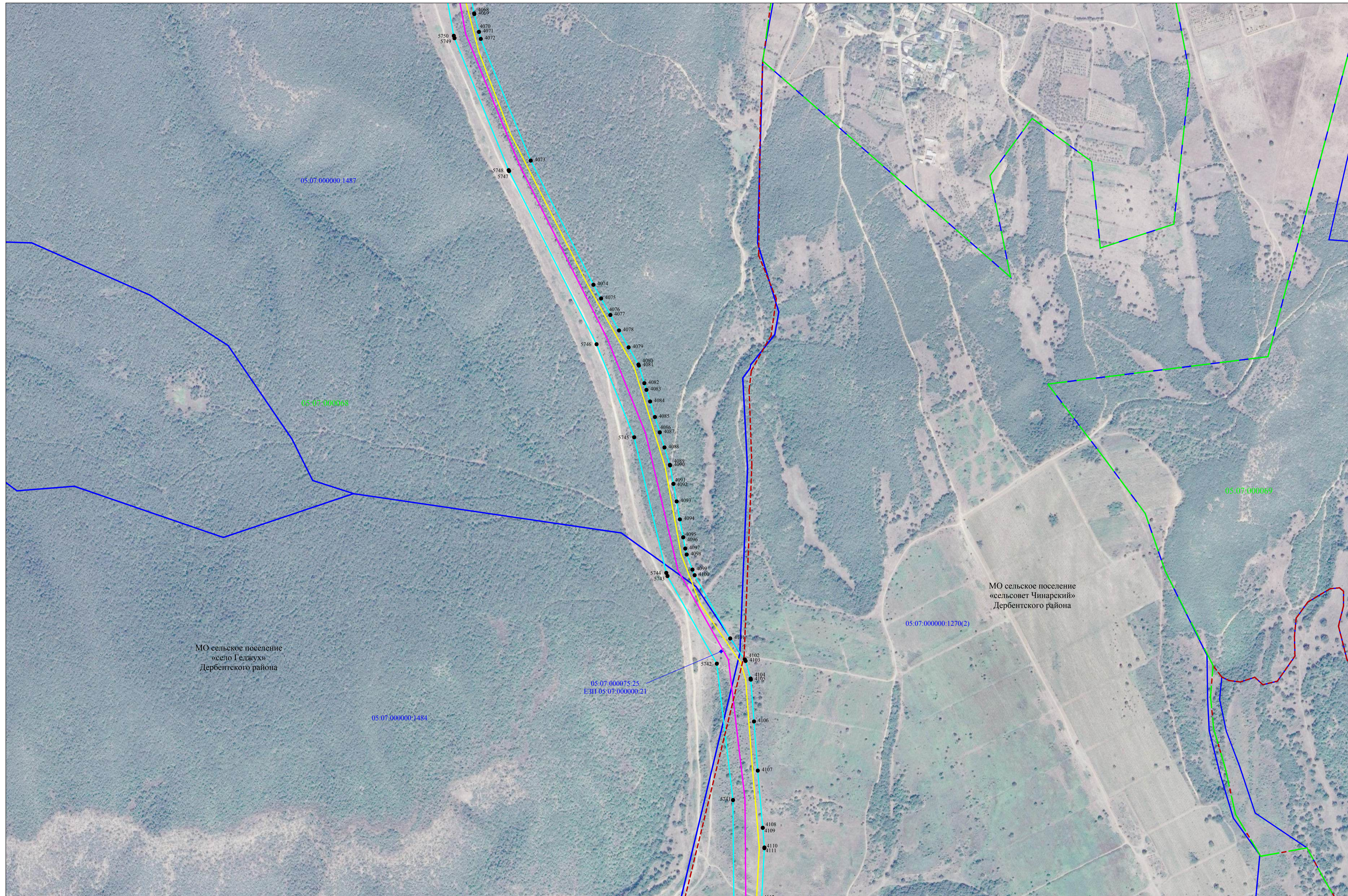
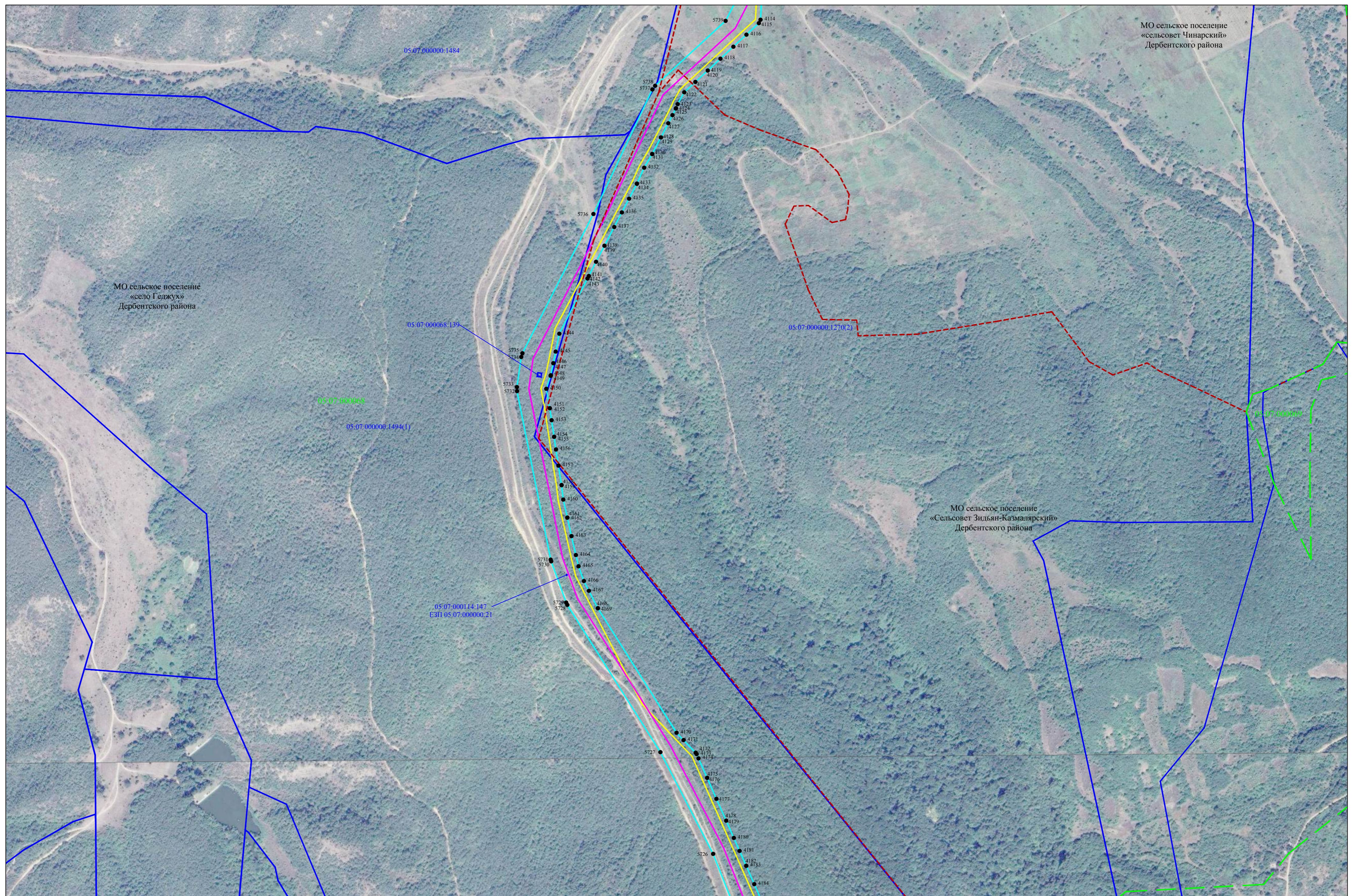

Схема расположения границ публичного сервитута

Лист 80



Используемые условные знаки и обозначения представлены на листе 103

Схема расположения границ публичного сервитута

Лист 81



Схема расположения границ публичного сервитута

Лист 82



МО сельское поселение «село Мугарты» Дербентского района

Схема расположения границ публичного сервитута

Лист 83



МО сельское поселение
«село Мугарты»
Дербентского района

Схема расположения границ публичного сервитута

Лист 84

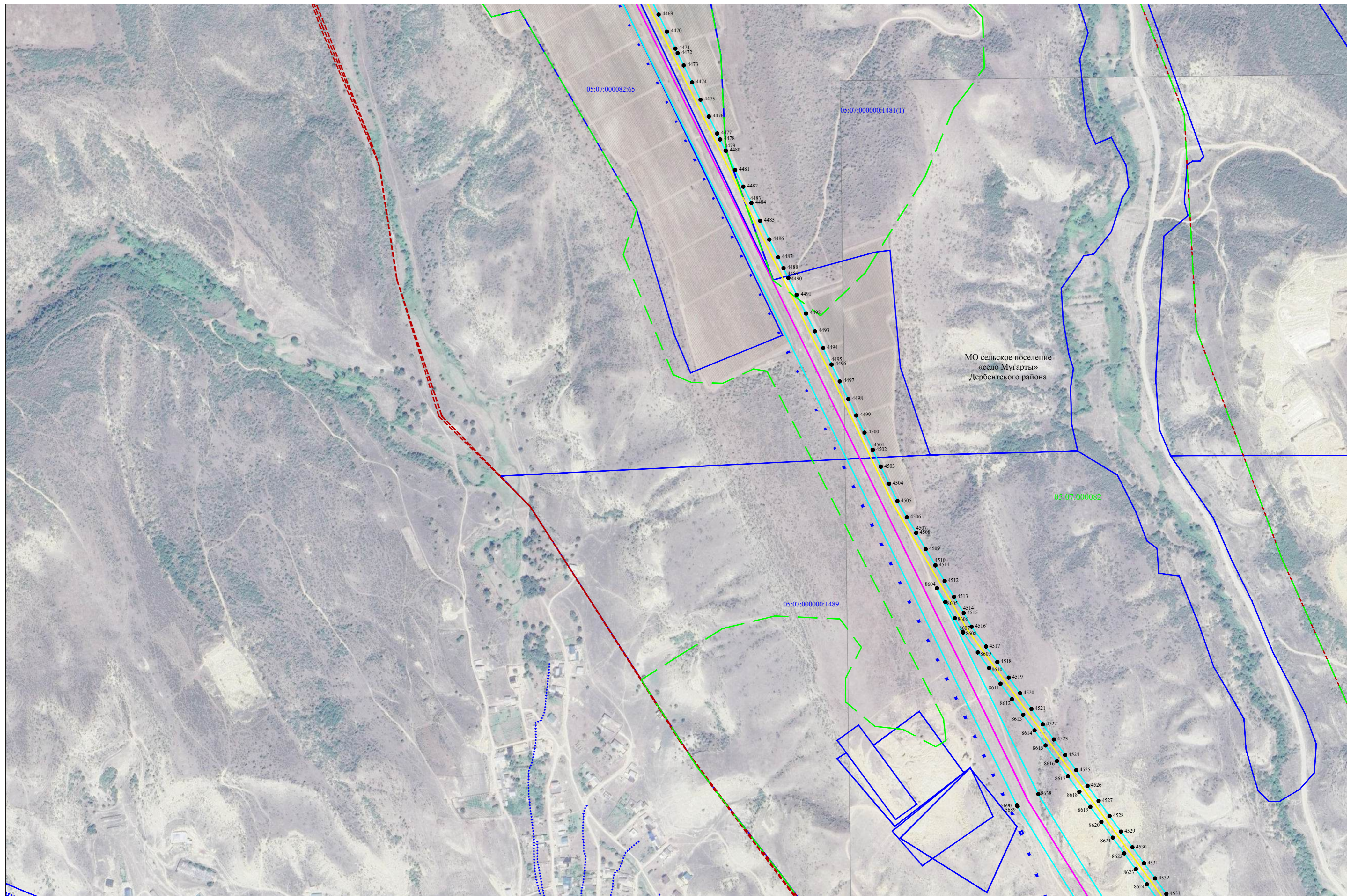

Используемые условные знаки и обозначения представлены на листе 103

Схема расположения границ публичного сервитута

Лист 85



Схема расположения границ публичного сервитута

Лист 86

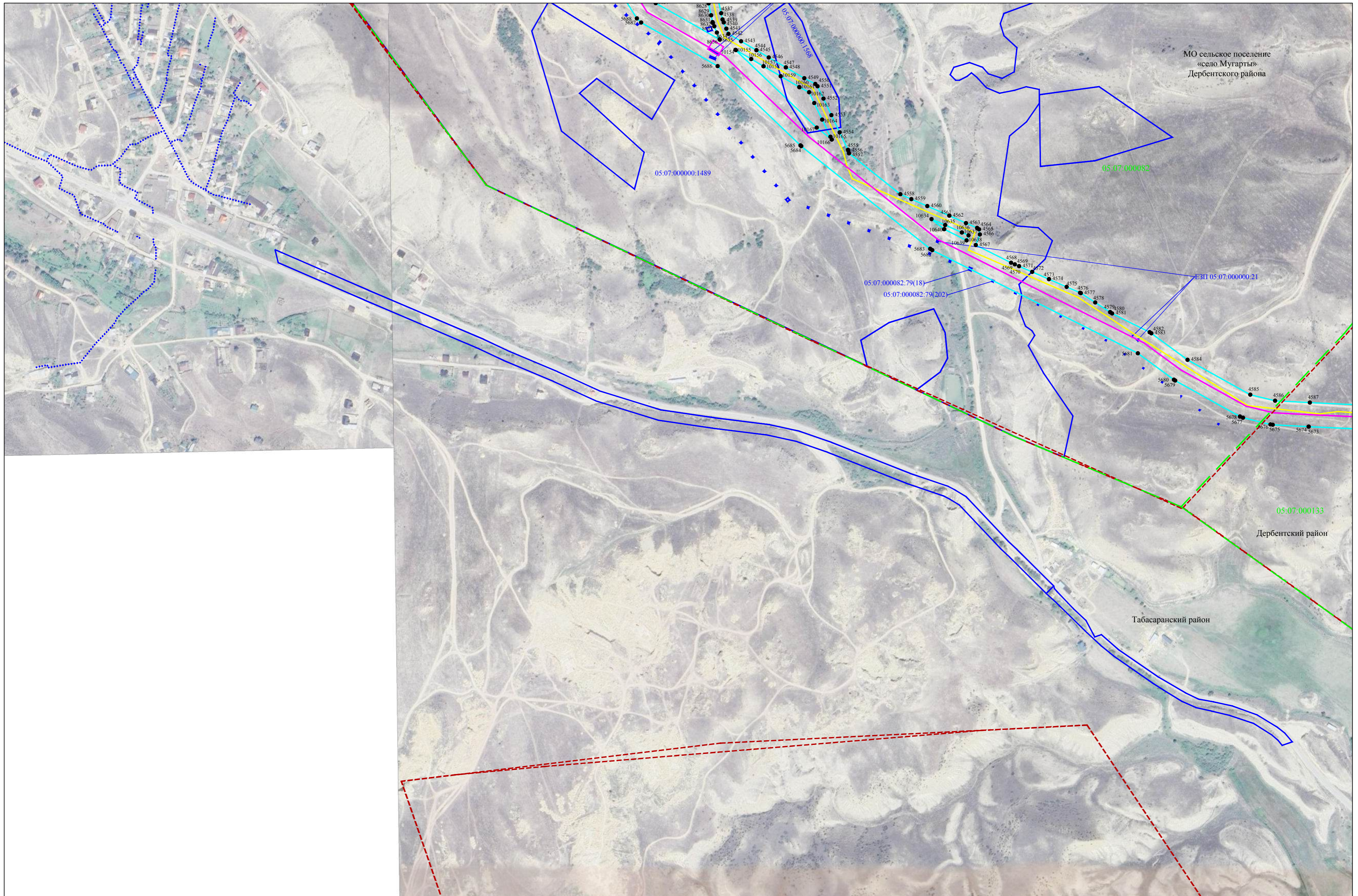
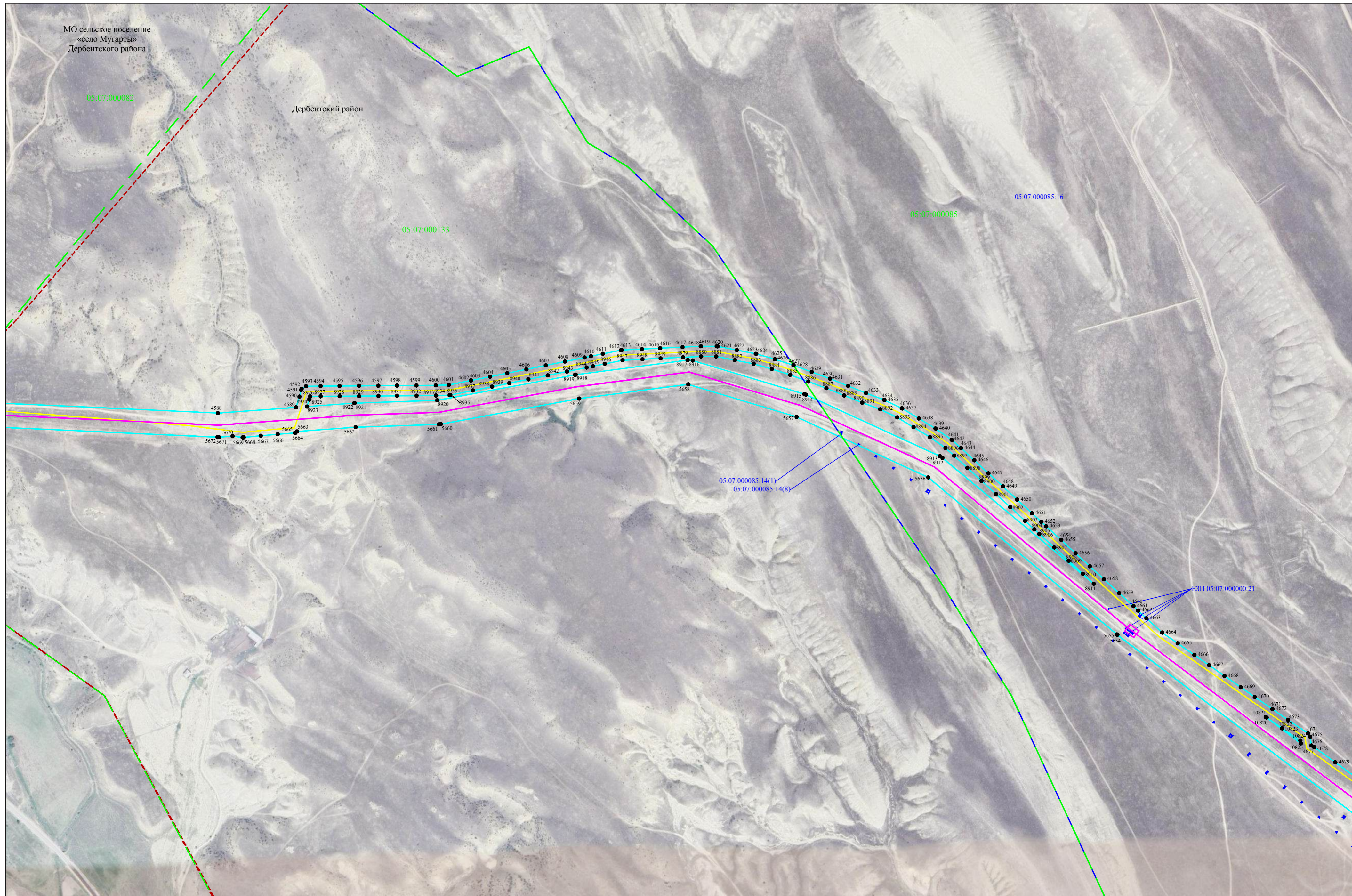

Используемые условные знаки и обозначения представлены на листе 103

Схема расположения границ публичного сервитута

Лист 87

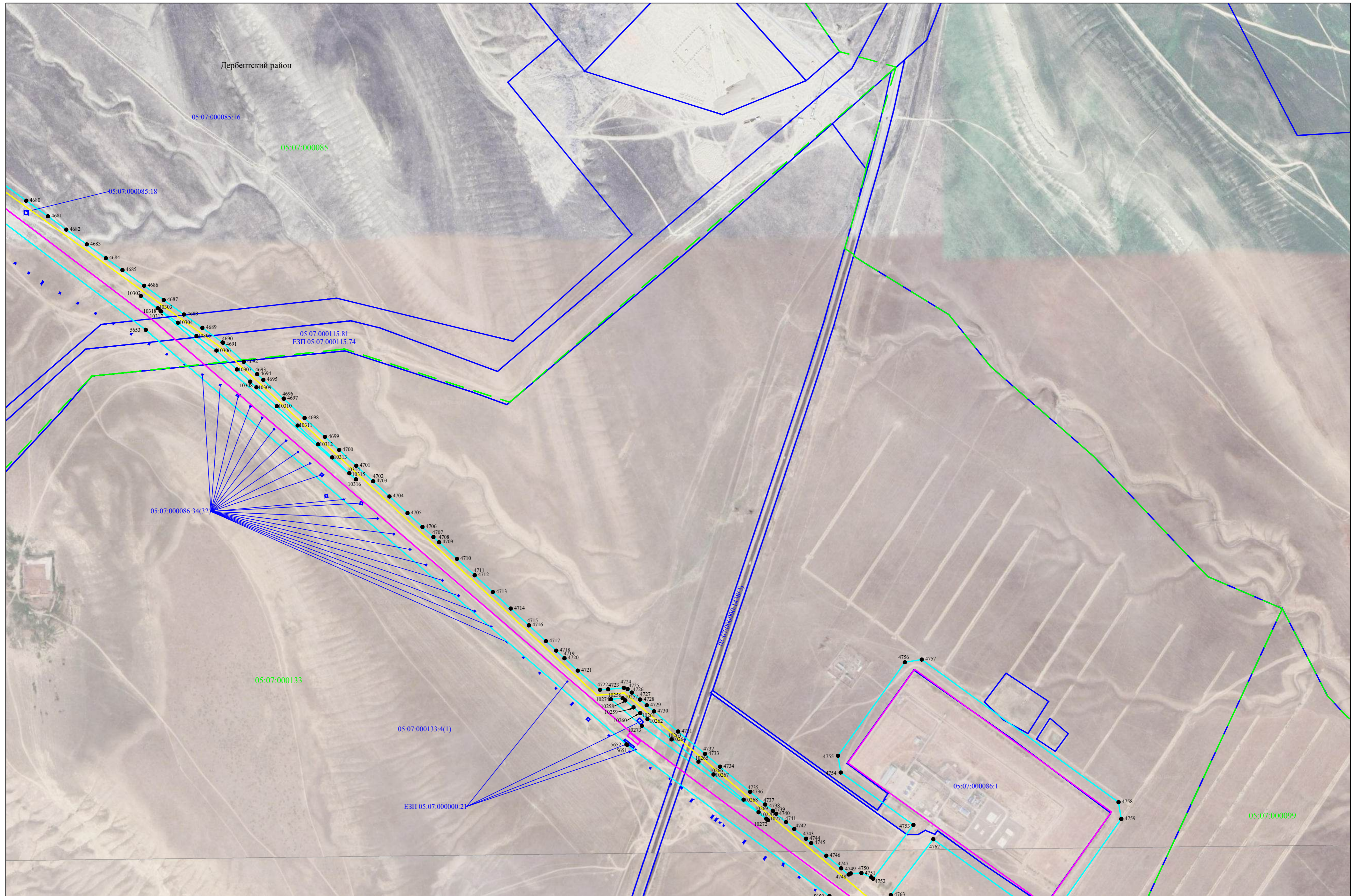

Используемые условные знаки и обозначения представлены на листе 103

Масштаб 1:5000

Схема расположения границ публичного сервитута

Лист 88

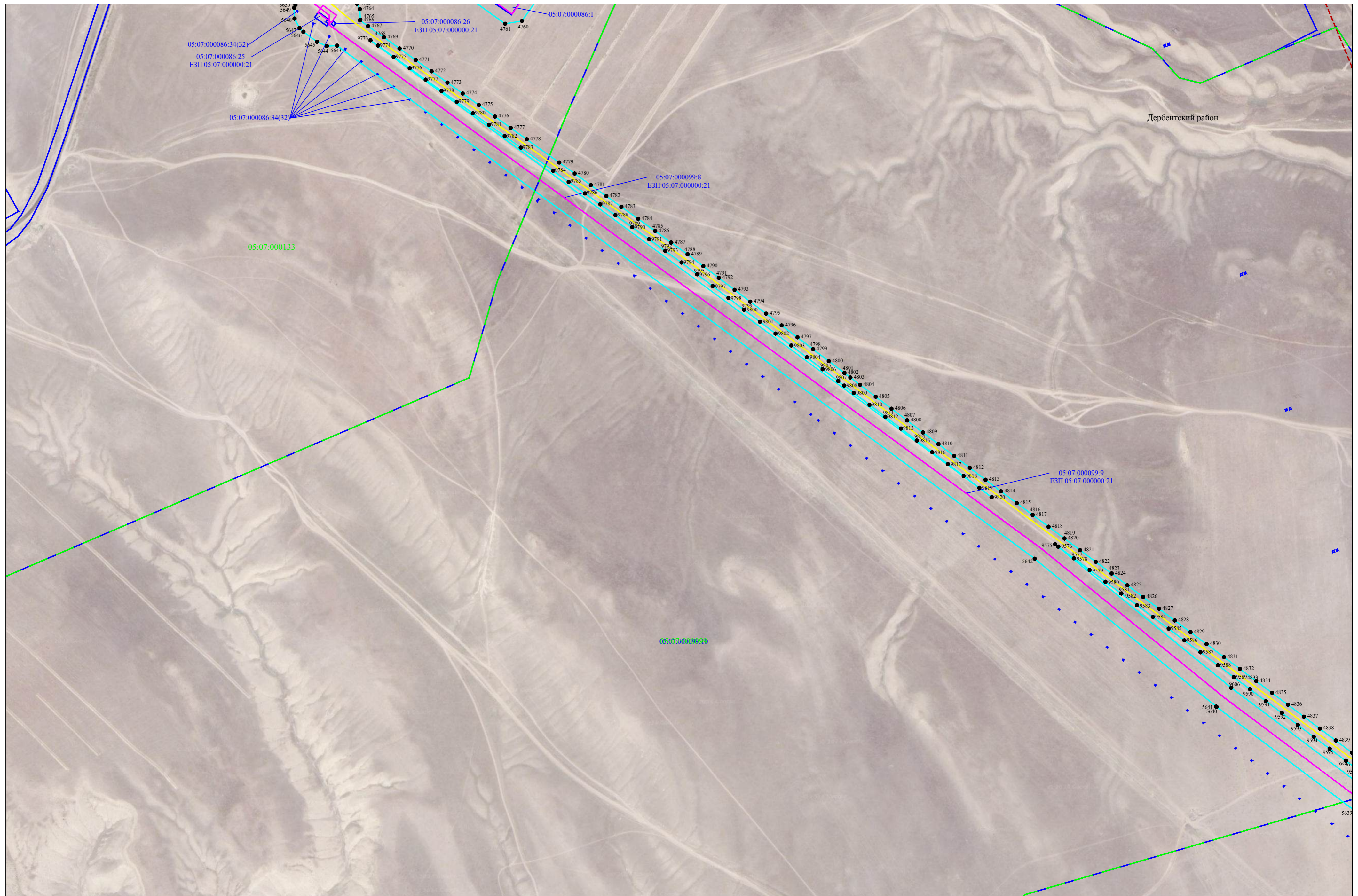

Используемые условные знаки и обозначения представлены на листе 103

Схема расположения границ публичного сервитута

Лист 89



Используемые условные знаки и обозначения представлены на листе 103

Масштаб 1:5000

Схема расположения границ публичного сервитута

Лист 90

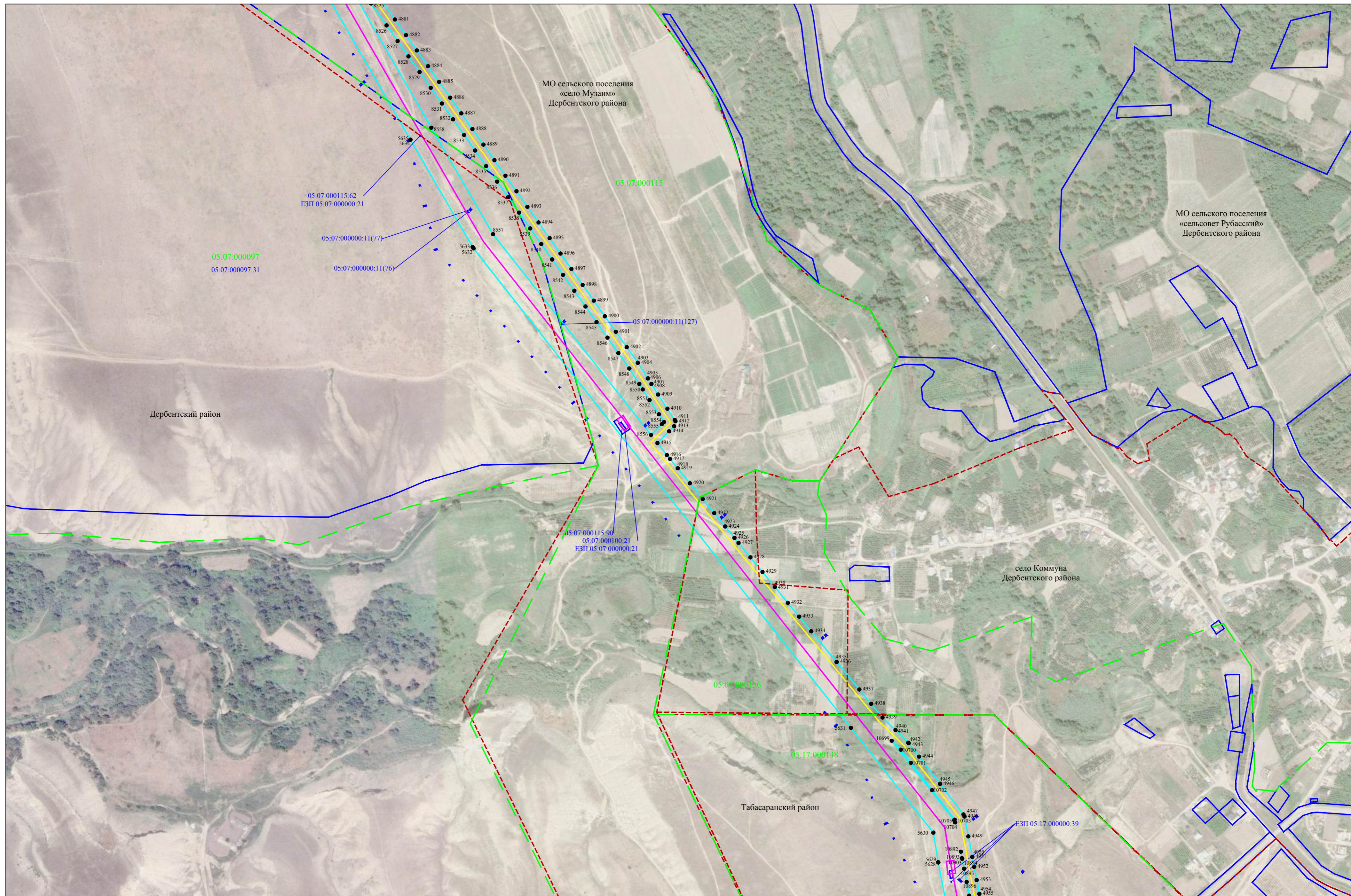

Используемые условные знаки и обозначения представлены на листе 103

Масштаб 1:5000

Схема расположения границ публичного сервитута

Лист 91

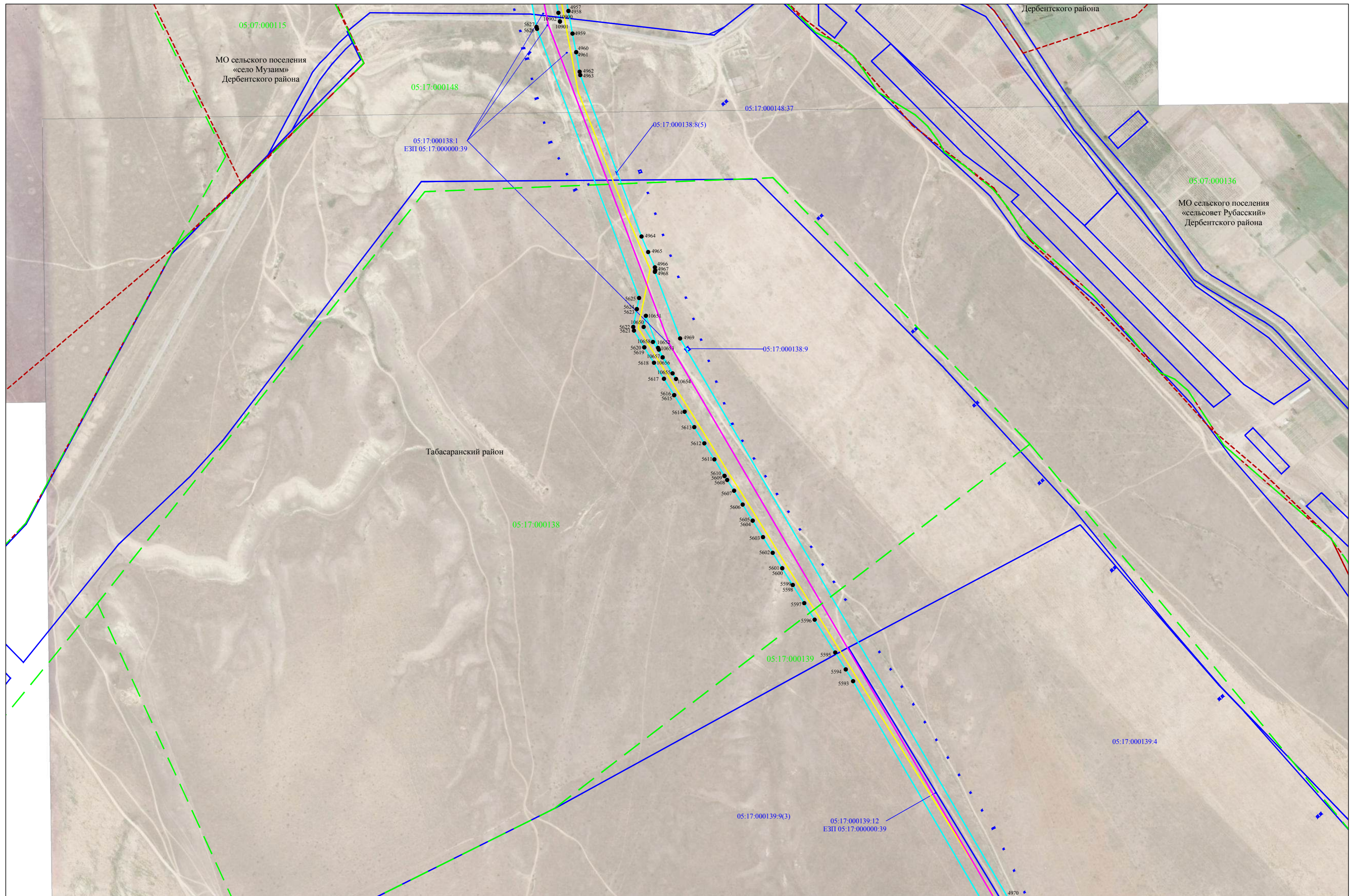

Используемые условные знаки и обозначения представлены на листе 103

Схема расположения границ публичного сервитута

Лист 92

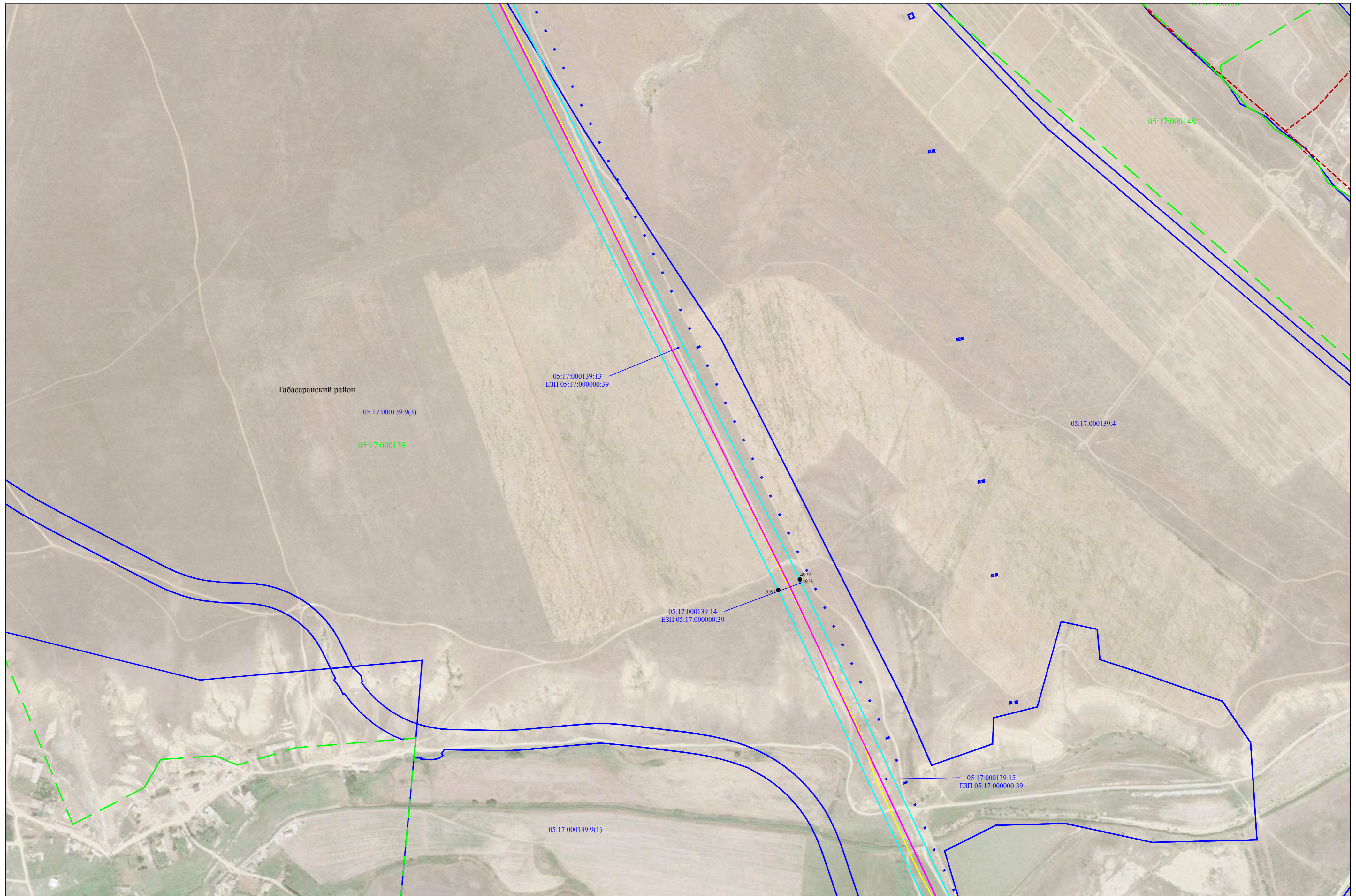

Табасаранский район

Схема расположения границ публичного сервитута

Лист 93

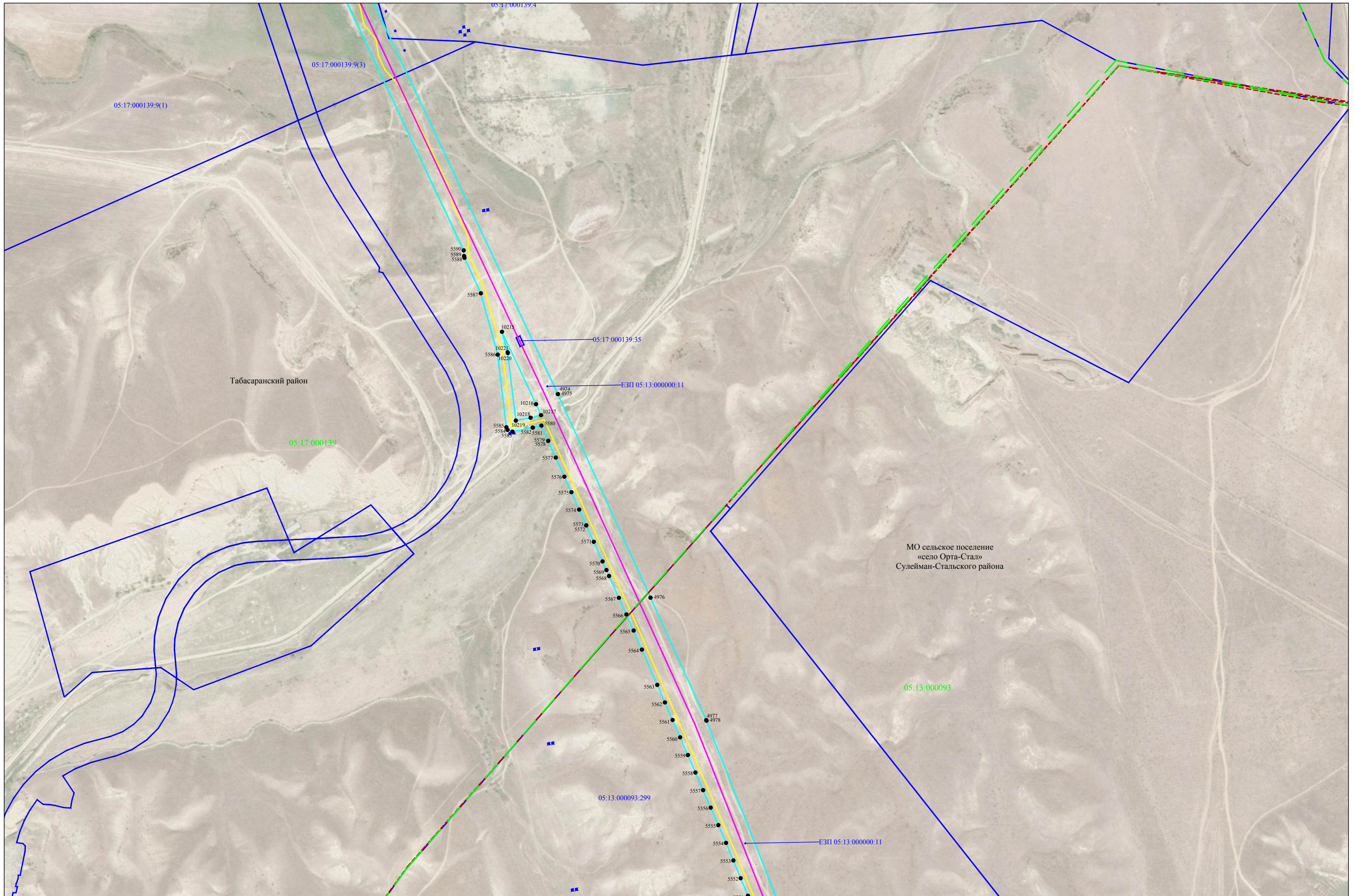

Используемые условные знаки и обозначения представлены на листе 103

Схема расположения границ публично сервитута

Лист 94

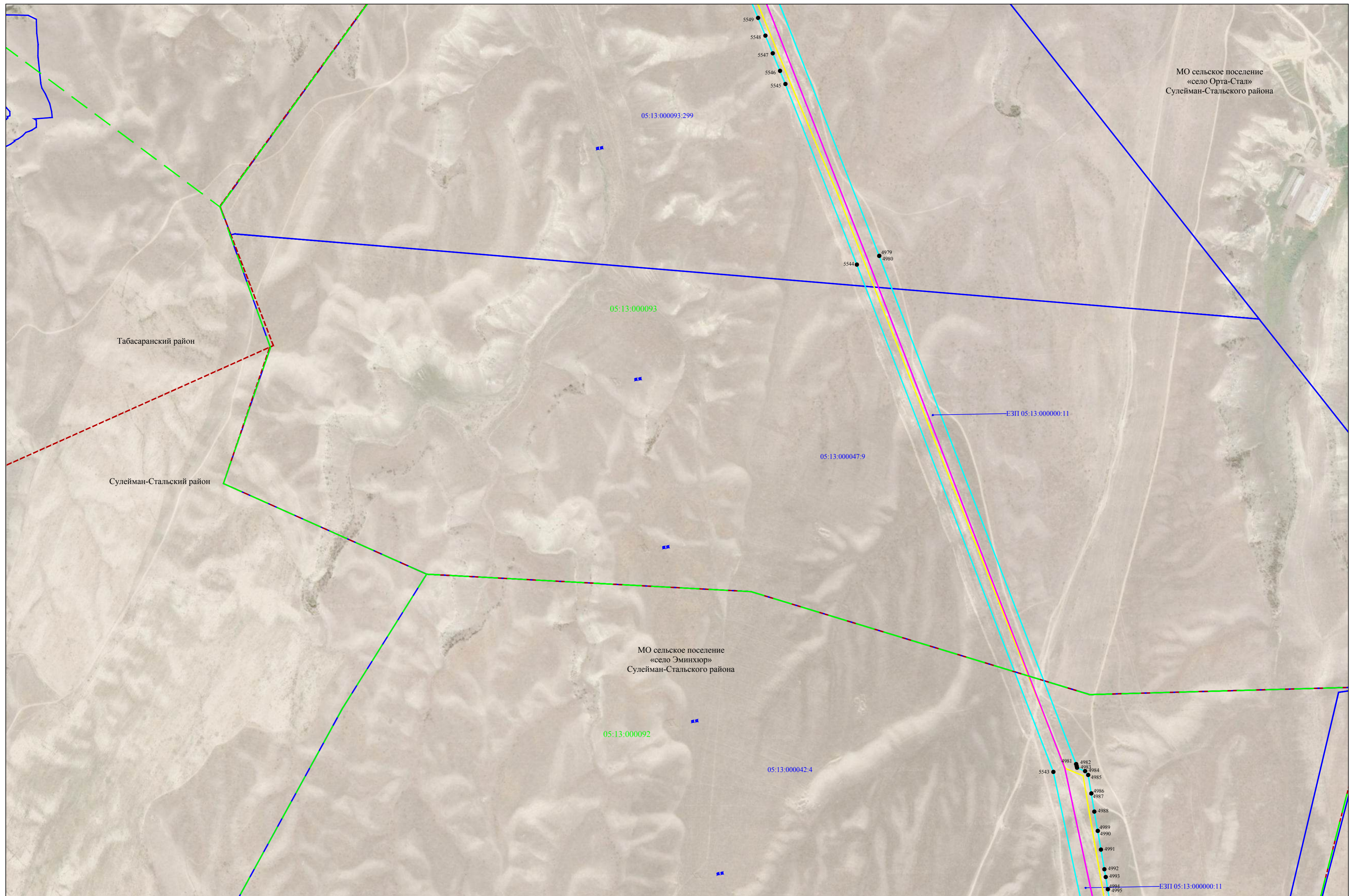

Используемые условные знаки и обозначения представлены на листе 103

Масштаб 1:5000

Схема расположения границ публичного сервитута

Лист 95

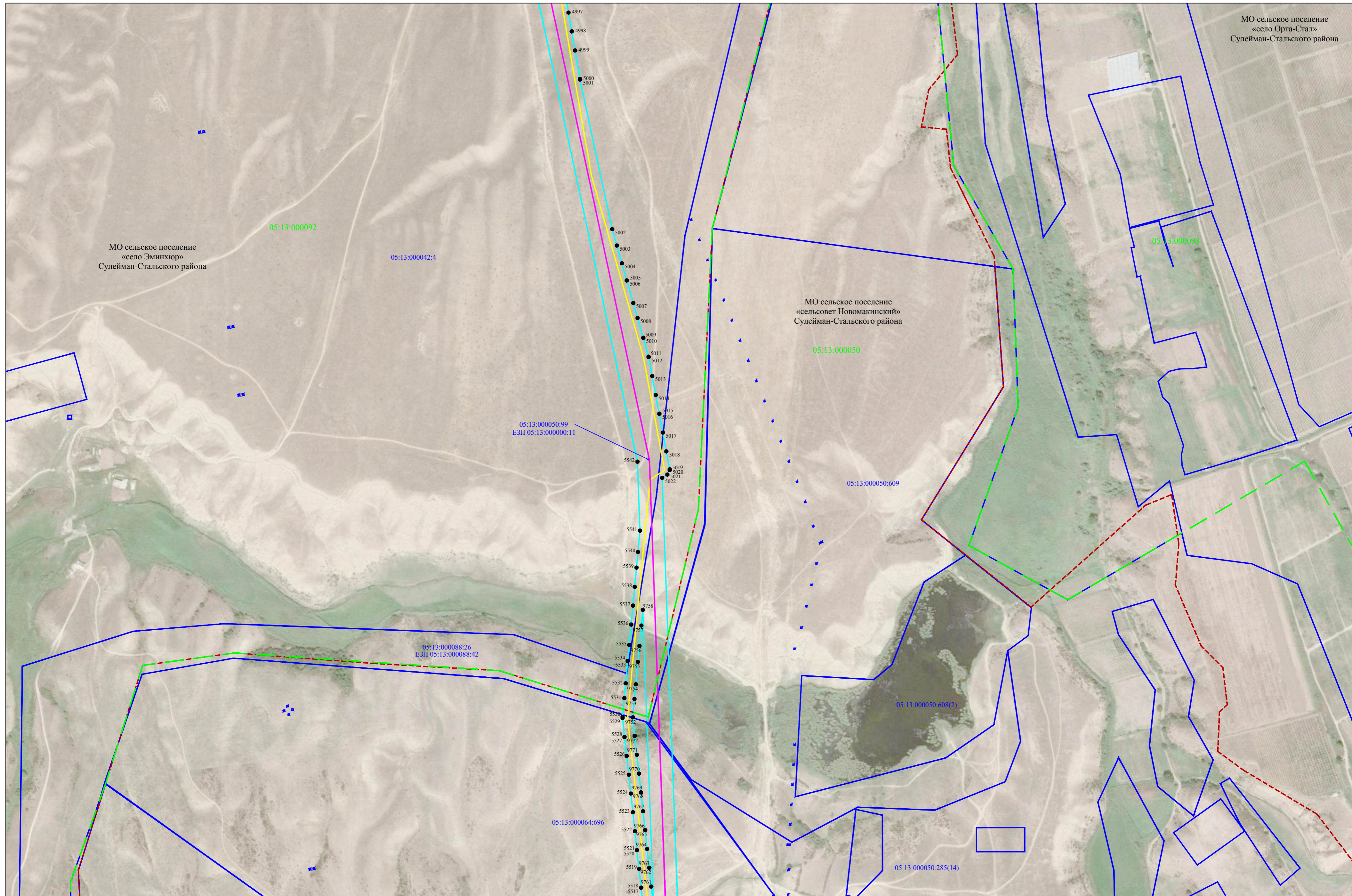

Используемые условные знаки и обозначения представлены на листе 103

Схема расположения границ публичного сервитута

Лист 96



Схема расположения границ публичного сервитута

Лист 97

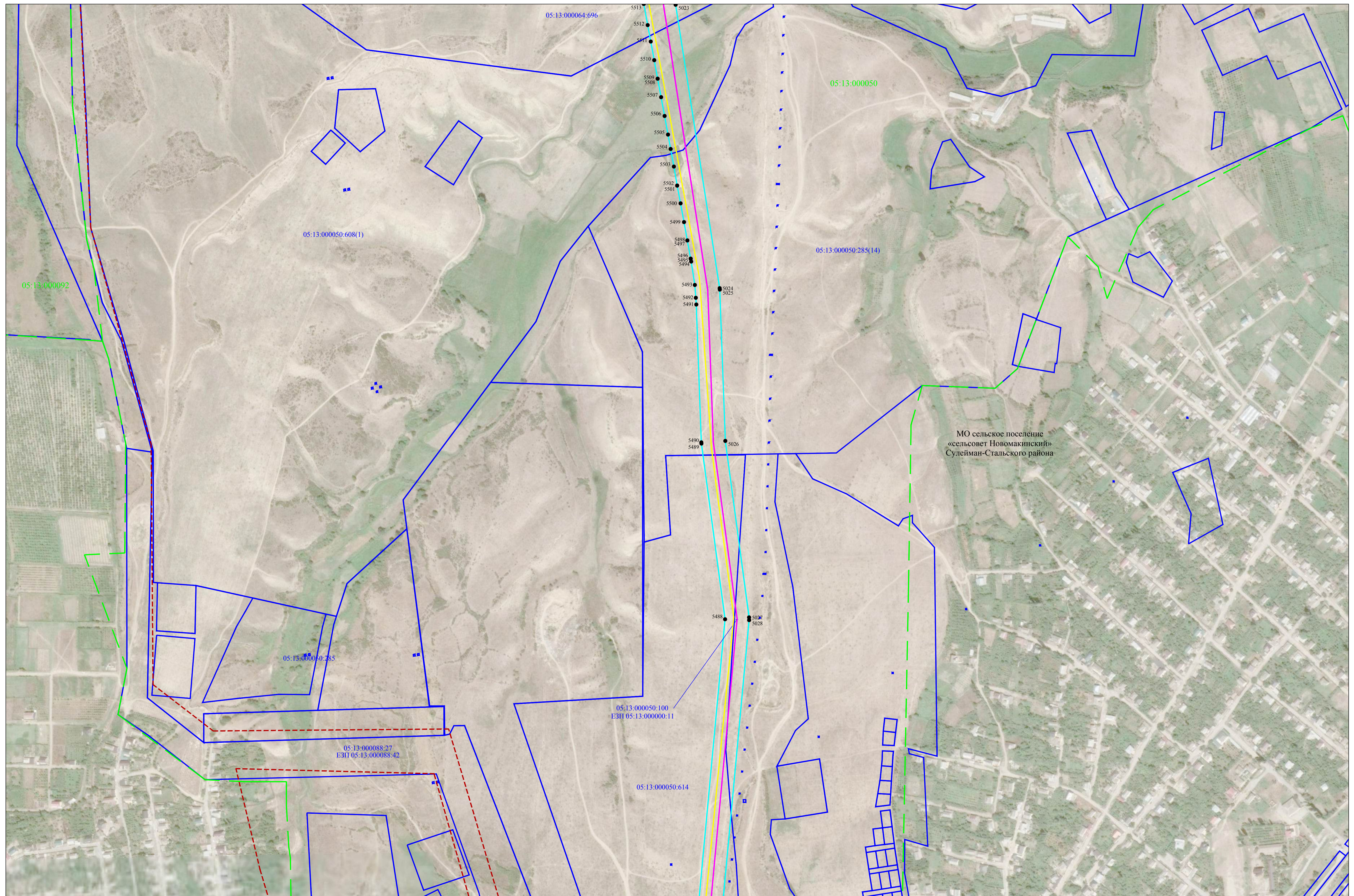
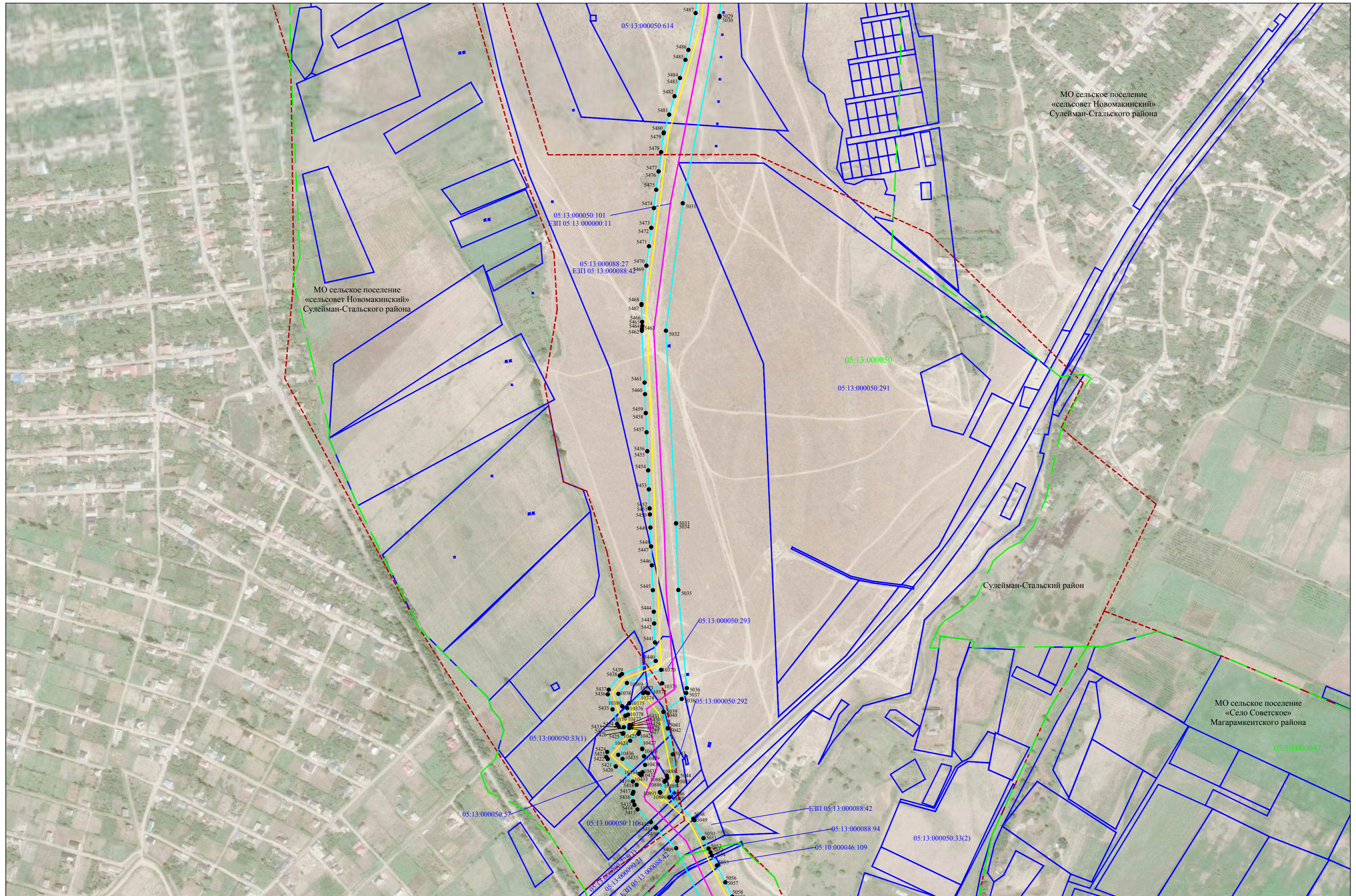

Используемые условные знаки и обозначения представлены на листе 103

Масштаб 1:5000

Схема расположения границ публичного сервитута

Лист 98

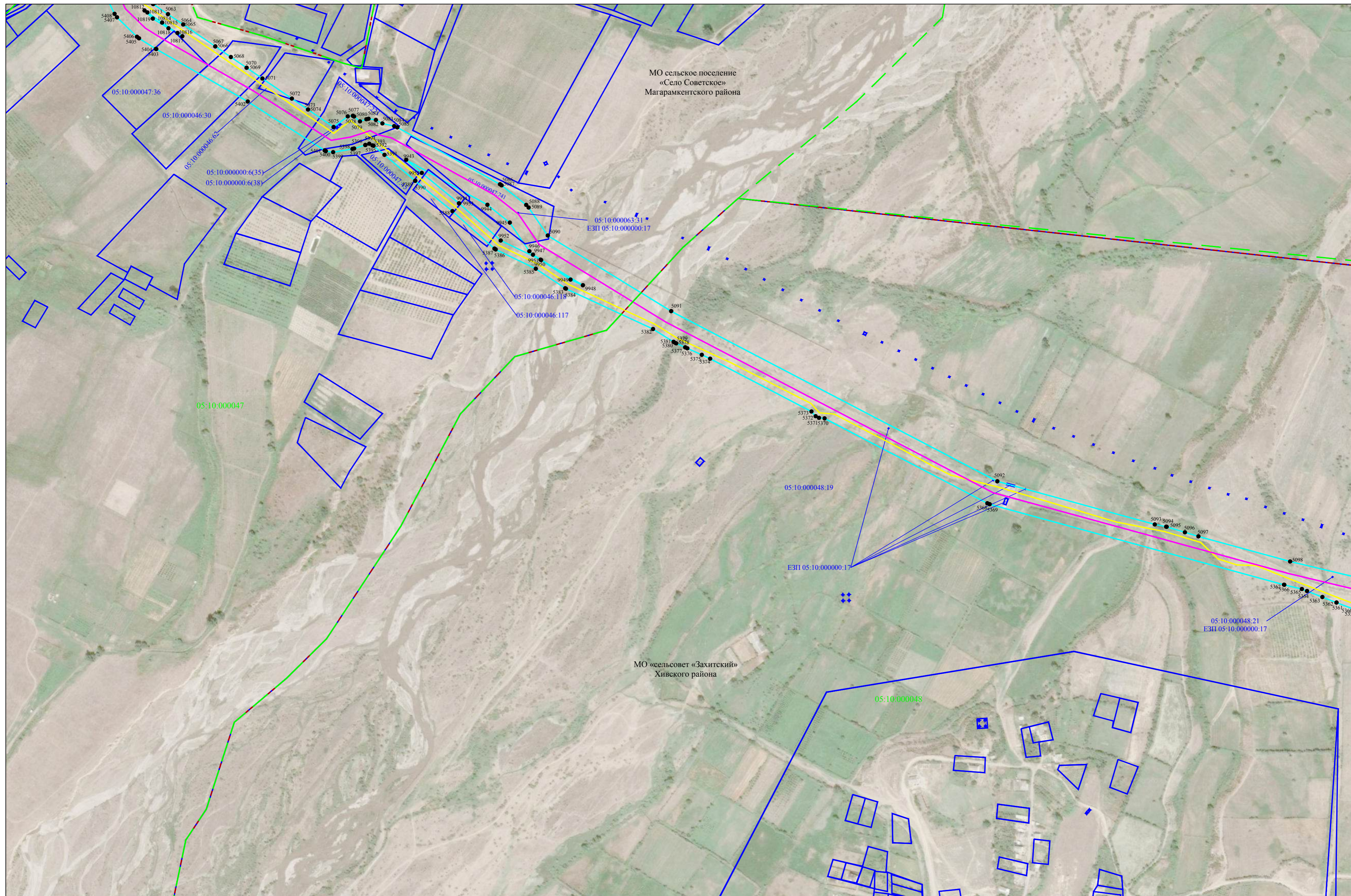

Используемые условные знаки и обозначения представлены на листе 103

Схема расположения границ публичного сервитута

Лист 99

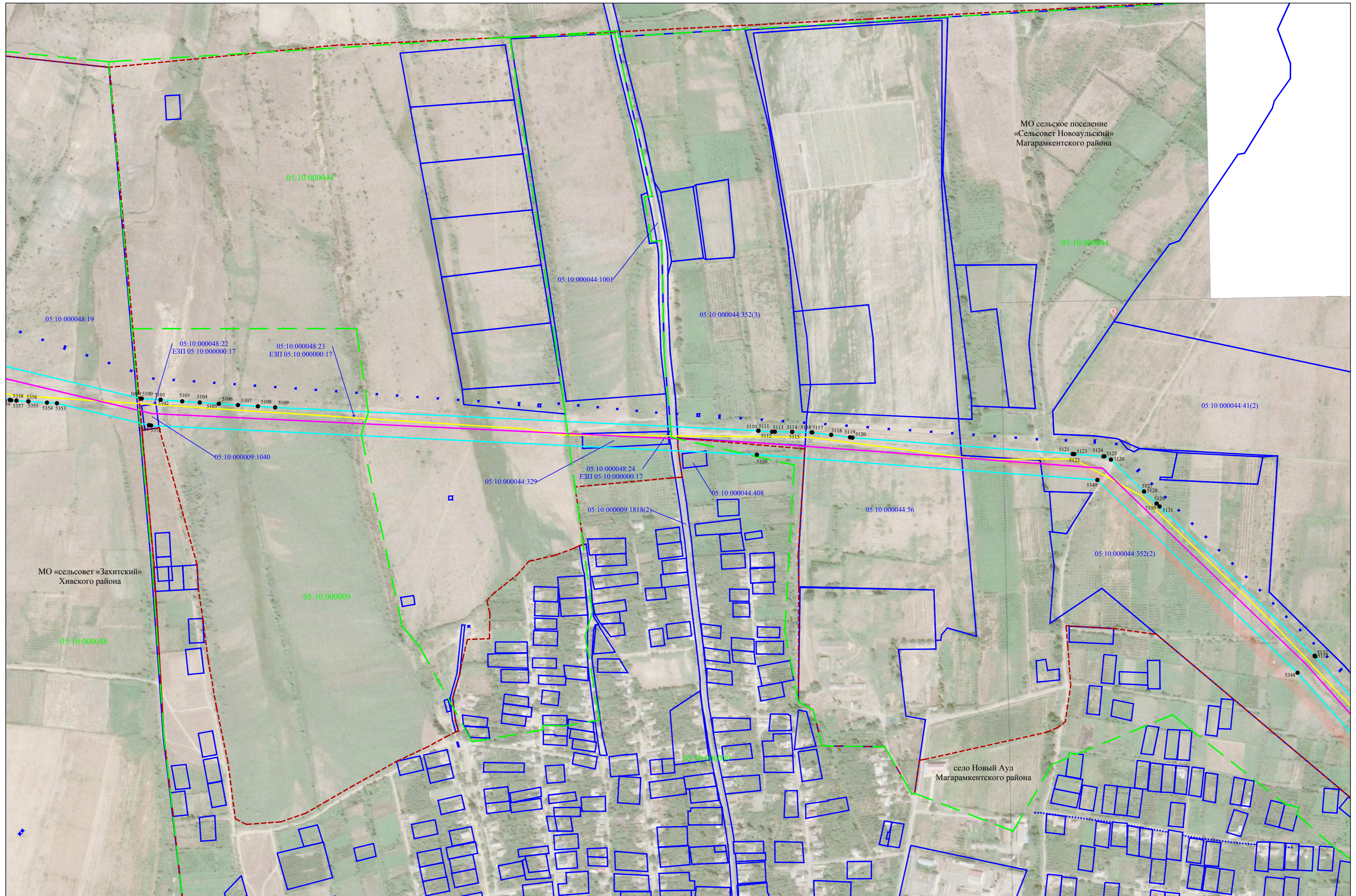

Используемые условные знаки и обозначения представлены на листе 103

Масштаб 1:5000



Схема расположения границ публичного сервитута

Лист 101

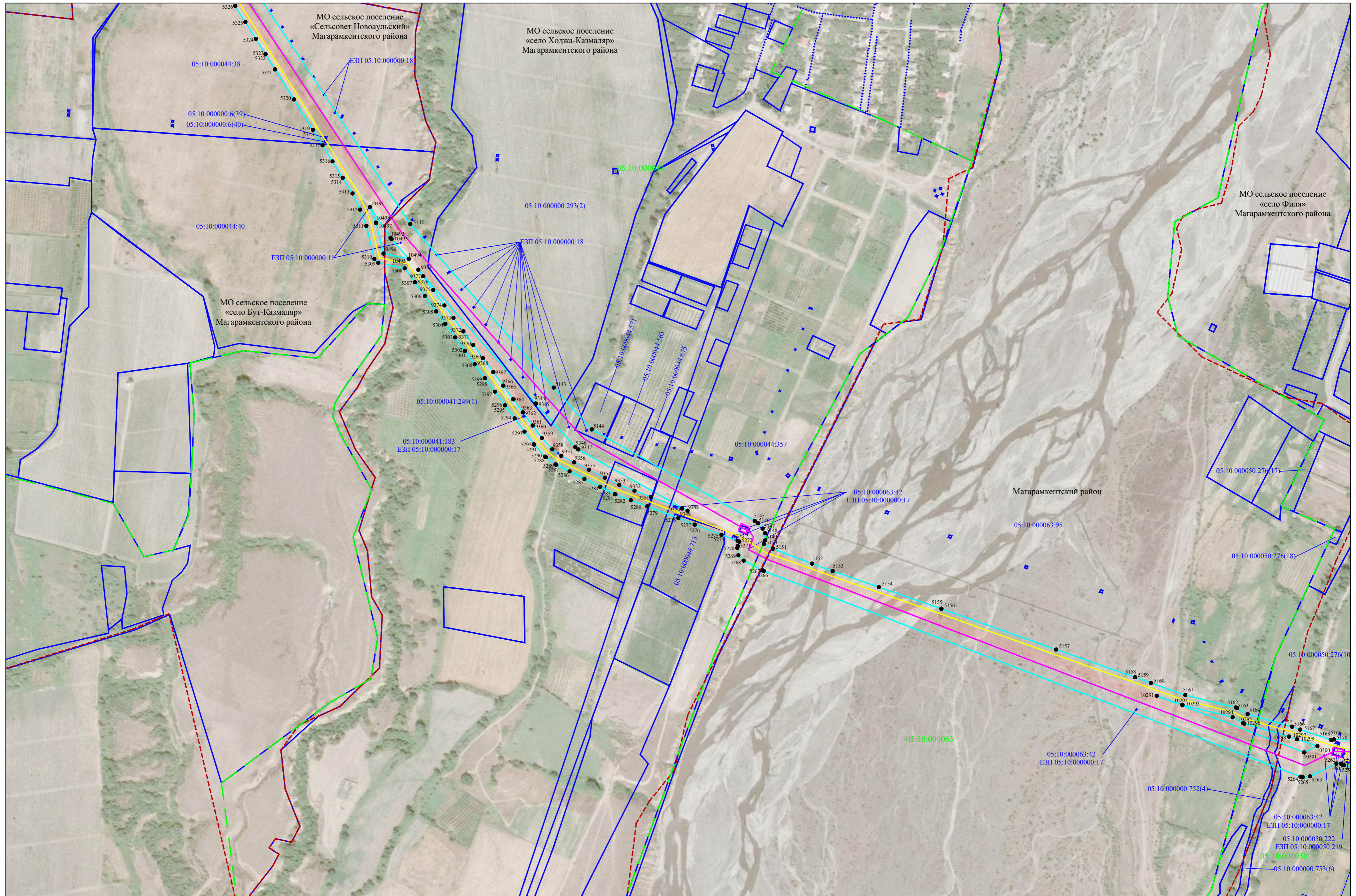

Используемые условные знаки и обозначения представлены на листе 103



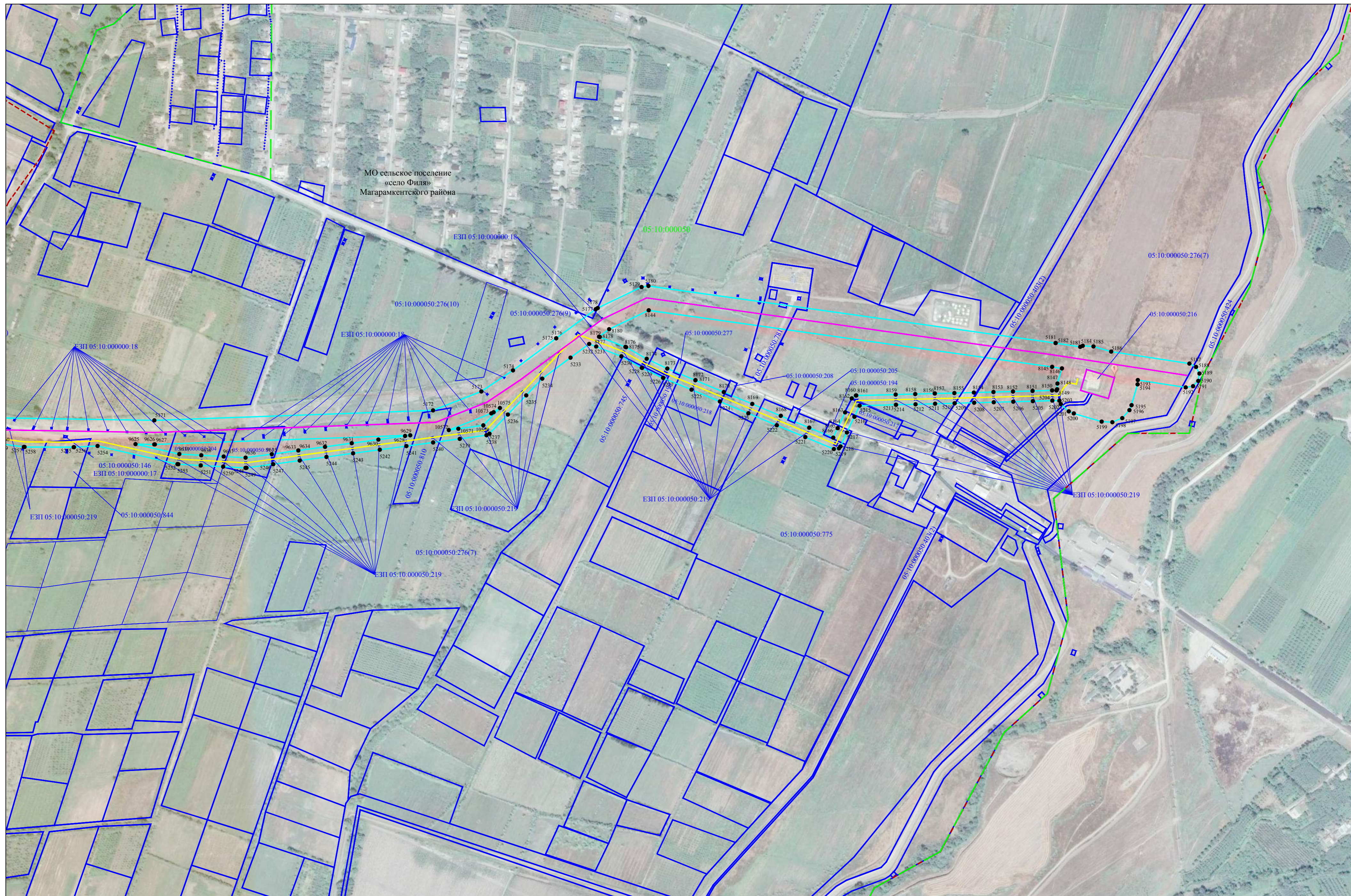



Масштаб 1:5000



Используемые условные знаки и обозначения представлены на листе 103

Масштаб 1:5000

Используемые условные обозначения:

-  - проектная граница публичного сервитута
-  - ось нефтепровода и неотъемлемые технологические части линейного объекта
-  - ось вдольтрассовой ВЛ 10кВ
-  - граница кадастрового квартала
-  - граница земельного участка по сведениям ЕГРН
-  - установленная граница административно - территориального образования
- Республика Дагестан - наименования административно-территориальных образований
- 05:06:000030 - кадастровый номер кадастрового квартала
- 05:06:000030:7 - кадастровый номер земельного участка, по сведениям ЕГРН
- 1 - характерная точка проектной границы публичного сервитута