

ОПИСАНИЕ МЕСТОПОЛОЖЕНИЯ ГРАНИЦ

Публичный сервитут для использования земель и земельных участков в целях эксплуатации магистрального нефтепровода федерального значения "Магистральный трубопровод "НПС "Махачкала" - "Грозный - Баку", dy500, км.0-16.5"

(наименование объекта, местоположение границ которого описано (далее - объект))

Раздел 1

Сведения об объекте		
№ п/п	Характеристики объекта	Описание характеристик
1	2	3
1.	Местоположение объекта	Дагестан Респ, Махачкала г, Кировский район, Кумторкалинский район, Коркмаскалинский сельсовет
2.	Площадь объекта ± величина погрешности определения площади (Р ± Дельта Р)	899590 кв.м ± 332 кв.м
3.	Иные характеристики объекта	Публичный сервитут для использования земель и земельных участков в целях эксплуатации магистрального нефтепровода федерального значения "Магистральный трубопровод "НПС "Махачкала" - "Грозный - Баку", dy500, км.0-16.5". Владелец публичного сервитута: Акционерное общество "Черноморские магистральные нефтепроводы" (АО "Черномортранснефть"), ОГРН 1022302384136, ИНН 2315072242. Почтовый адрес: 353911, Россия, Краснодарский край, г. Новороссийск, шоссе Сухумское, дом 85, корпус 1. Адрес электронной почты: chtn@nvr.transneft.ru. Срок публичного сервитута 49 лет.

Раздел 2

Сведения о местоположении границ объекта					
1. Система координат <u>МСК-05</u>					
2. Сведения о характерных точках границ объекта					
Обозначение характерных точек границ	Координаты, м		Метод определения координат характерной точки	Средняя квадратическая погрешность положения характерной точки (M_t), м	Описание обозначения точки на местности (при наличии)
	X	Y			
1	2	3	4	5	6
1	218645.45	339650.38	Аналитический	$M_t=0.1$	-
2	218628.67	339624.51	Аналитический	$M_t=0.1$	-
3	218607.70	339617.96	Аналитический	$M_t=0.1$	-
4	218599.41	339613.52	Аналитический	$M_t=0.1$	-
5	218592.90	339605.48	Аналитический	$M_t=0.1$	-
6	218590.16	339594.10	Аналитический	$M_t=0.1$	-
7	218592.75	339583.01	Аналитический	$M_t=0.1$	-
8	218598.16	339569.28	Аналитический	$M_t=0.1$	-
9	218605.09	339561.81	Аналитический	$M_t=0.1$	-
10	218617.88	339554.17	Аналитический	$M_t=0.1$	-
11	218633.73	339556.45	Аналитический	$M_t=0.1$	-
12	218650.68	339562.52	Аналитический	$M_t=0.1$	-
13	218657.83	339565.45	Аналитический	$M_t=0.1$	-
14	218672.04	339570.48	Аналитический	$M_t=0.1$	-
15	218692.67	339577.83	Аналитический	$M_t=0.1$	-
16	218732.89	339592.26	Аналитический	$M_t=0.1$	-
17	218772.87	339606.66	Аналитический	$M_t=0.1$	-
18	218774.40	339606.18	Аналитический	$M_t=0.1$	-
19	218779.16	339605.72	Аналитический	$M_t=0.1$	-
20	218788.29	339607.45	Аналитический	$M_t=0.1$	-
21	218802.34	339612.96	Аналитический	$M_t=0.1$	-
22	218812.52	339620.35	Аналитический	$M_t=0.1$	-
23	218812.99	339621.11	Аналитический	$M_t=0.1$	-
24	218815.89	339622.16	Аналитический	$M_t=0.1$	-
25	218888.29	339648.55	Аналитический	$M_t=0.1$	-
26	218928.53	339663.51	Аналитический	$M_t=0.1$	-
27	219017.65	339697.14	Аналитический	$M_t=0.1$	-
28	219156.25	339747.08	Аналитический	$M_t=0.1$	-
29	219208.68	339765.89	Аналитический	$M_t=0.1$	-
30	219251.87	339780.94	Аналитический	$M_t=0.1$	-
31	219256.68	339771.57	Аналитический	$M_t=0.1$	-
32	219262.35	339764.27	Аналитический	$M_t=0.1$	-
33	219271.56	339759.10	Аналитический	$M_t=0.1$	-
34	219278.92	339757.99	Аналитический	$M_t=0.1$	-
35	219290.88	339761.04	Аналитический	$M_t=0.1$	-
36	219354.72	339795.83	Аналитический	$M_t=0.1$	-

37	219372.53	339805.53	Аналитический	Mt=0.1	-
38	219388.09	339814.02	Аналитический	Mt=0.1	-
39	219406.14	339823.85	Аналитический	Mt=0.1	-
40	219420.55	339831.67	Аналитический	Mt=0.1	-
41	219427.41	339838.48	Аналитический	Mt=0.1	-
42	219428.71	339840.62	Аналитический	Mt=0.1	-
43	219432.50	339845.00	Аналитический	Mt=0.1	-
44	219457.40	339853.69	Аналитический	Mt=0.1	-
45	219474.01	339859.77	Аналитический	Mt=0.1	-
46	219512.33	339874.39	Аналитический	Mt=0.1	-
47	219522.06	339889.92	Аналитический	Mt=0.1	-
48	219525.57	339899.83	Аналитический	Mt=0.1	-
49	219526.82	339910.35	Аналитический	Mt=0.1	-
50	219525.39	339923.05	Аналитический	Mt=0.1	-
51	219523.65	339931.90	Аналитический	Mt=0.1	-
52	219502.33	339997.48	Аналитический	Mt=0.1	-
53	219488.66	340036.83	Аналитический	Mt=0.1	-
54	219473.93	340081.31	Аналитический	Mt=0.1	-
55	219451.82	340141.80	Аналитический	Mt=0.1	-
56	219430.41	340200.67	Аналитический	Mt=0.1	-
57	219497.23	340223.35	Аналитический	Mt=0.1	-
58	219560.68	340245.83	Аналитический	Mt=0.1	-
59	219579.51	340252.54	Аналитический	Mt=0.1	-
60	219633.90	340269.79	Аналитический	Mt=0.1	-
61	219698.23	340292.89	Аналитический	Mt=0.1	-
62	219922.03	340377.21	Аналитический	Mt=0.1	-
63	219964.10	340394.23	Аналитический	Mt=0.1	-
64	220101.34	340450.05	Аналитический	Mt=0.1	-
65	220108.72	340453.07	Аналитический	Mt=0.1	-
66	220151.18	340471.58	Аналитический	Mt=0.1	-
67	220165.46	340477.97	Аналитический	Mt=0.1	-
68	220180.99	340484.76	Аналитический	Mt=0.1	-
69	220196.02	340491.11	Аналитический	Mt=0.1	-
70	220239.72	340509.13	Аналитический	Mt=0.1	-
71	220324.22	340543.58	Аналитический	Mt=0.1	-
72	220381.20	340565.77	Аналитический	Mt=0.1	-
73	220491.00	340610.37	Аналитический	Mt=0.1	-
74	220538.39	340629.43	Аналитический	Mt=0.1	-
75	220563.78	340641.57	Аналитический	Mt=0.1	-
76	220590.35	340654.86	Аналитический	Mt=0.1	-
77	220670.14	340697.13	Аналитический	Mt=0.1	-
78	220727.50	340727.81	Аналитический	Mt=0.1	-
79	220755.29	340741.83	Аналитический	Mt=0.1	-
80	220815.25	340771.22	Аналитический	Mt=0.1	-
81	220887.26	340807.22	Аналитический	Mt=0.1	-
82	220947.54	340838.42	Аналитический	Mt=0.1	-
83	221015.42	340876.72	Аналитический	Mt=0.1	-
84	221137.55	340944.89	Аналитический	Mt=0.1	-
85	221250.13	341008.17	Аналитический	Mt=0.1	-
86	221291.76	341032.21	Аналитический	Mt=0.1	-

87	221339.66	341060.97	Аналитический	Mt=0.1	-
88	221400.55	341096.95	Аналитический	Mt=0.1	-
89	221436.24	341118.48	Аналитический	Mt=0.1	-
90	221512.82	341162.42	Аналитический	Mt=0.1	-
91	221621.81	341212.66	Аналитический	Mt=0.1	-
92	221760.50	341273.81	Аналитический	Mt=0.1	-
93	221850.52	341312.70	Аналитический	Mt=0.1	-
94	221888.67	341328.02	Аналитический	Mt=0.1	-
95	221979.54	341363.89	Аналитический	Mt=0.1	-
96	222024.82	341386.60	Аналитический	Mt=0.1	-
97	222095.88	341422.82	Аналитический	Mt=0.1	-
98	222153.25	341450.38	Аналитический	Mt=0.1	-
99	222254.83	341500.84	Аналитический	Mt=0.1	-
100	222331.09	341543.22	Аналитический	Mt=0.1	-
101	222551.54	341655.54	Аналитический	Mt=0.1	-
102	222668.88	341709.86	Аналитический	Mt=0.1	-
103	222784.61	341761.67	Аналитический	Mt=0.1	-
104	222855.57	341793.33	Аналитический	Mt=0.1	-
105	222860.61	341795.54	Аналитический	Mt=0.1	-
106	222861.18	341795.50	Аналитический	Mt=0.1	-
107	222865.38	341795.86	Аналитический	Mt=0.1	-
108	222871.08	341797.55	Аналитический	Mt=0.1	-
109	222885.64	341804.19	Аналитический	Mt=0.1	-
110	222890.02	341806.76	Аналитический	Mt=0.1	-
111	222893.54	341810.01	Аналитический	Mt=0.1	-
112	222992.33	341853.42	Аналитический	Mt=0.1	-
113	223017.51	341867.20	Аналитический	Mt=0.1	-
114	223072.44	341897.65	Аналитический	Mt=0.1	-
115	223084.60	341903.11	Аналитический	Mt=0.1	-
116	223157.49	341926.32	Аналитический	Mt=0.1	-
117	223180.66	341936.63	Аналитический	Mt=0.1	-
118	223259.95	341970.21	Аналитический	Mt=0.1	-
119	223353.02	342005.88	Аналитический	Mt=0.1	-
120	223374.19	342013.79	Аналитический	Mt=0.1	-
121	223501.10	342053.67	Аналитический	Mt=0.1	-
122	223679.96	342108.36	Аналитический	Mt=0.1	-
123	223828.61	342151.68	Аналитический	Mt=0.1	-
124	223954.94	342188.95	Аналитический	Mt=0.1	-
125	224026.97	342210.49	Аналитический	Mt=0.1	-
126	224079.56	342225.96	Аналитический	Mt=0.1	-
127	224226.94	342272.03	Аналитический	Mt=0.1	-
128	224359.72	342313.38	Аналитический	Mt=0.1	-
129	224422.60	342332.51	Аналитический	Mt=0.1	-
130	224727.88	342425.89	Аналитический	Mt=0.1	-
131	224829.11	342452.82	Аналитический	Mt=0.1	-
132	225088.76	342517.89	Аналитический	Mt=0.1	-
133	225182.55	342541.94	Аналитический	Mt=0.1	-
134	225262.45	342563.46	Аналитический	Mt=0.1	-
135	225325.63	342580.70	Аналитический	Mt=0.1	-
136	225502.92	342628.40	Аналитический	Mt=0.1	-

137	225591.98	342651.31	Аналитический	Mt=0.1	-
138	225669.87	342671.28	Аналитический	Mt=0.1	-
139	225762.44	342695.61	Аналитический	Mt=0.1	-
140	225777.47	342715.60	Аналитический	Mt=0.1	-
141	225775.30	342732.95	Аналитический	Mt=0.1	-
142	225765.90	342762.62	Аналитический	Mt=0.1	-
143	225770.07	342766.75	Аналитический	Mt=0.1	-
144	225773.90	342773.36	Аналитический	Mt=0.1	-
145	225775.62	342782.46	Аналитический	Mt=0.1	-
146	225774.97	342788.13	Аналитический	Mt=0.1	-
147	225752.62	342884.03	Аналитический	Mt=0.1	-
148	225749.72	342891.20	Аналитический	Mt=0.1	-
149	225744.34	342897.51	Аналитический	Mt=0.1	-
150	225738.71	342901.08	Аналитический	Mt=0.1	-
151	225730.13	342903.30	Аналитический	Mt=0.1	-
152	225716.34	342957.33	Аналитический	Mt=0.1	-
153	225692.58	343057.61	Аналитический	Mt=0.1	-
154	225676.09	343124.73	Аналитический	Mt=0.1	-
155	225659.99	343187.54	Аналитический	Mt=0.1	-
156	225643.40	343253.74	Аналитический	Mt=0.1	-
157	225625.22	343328.02	Аналитический	Mt=0.1	-
158	225608.57	343389.47	Аналитический	Mt=0.1	-
159	225606.01	343400.42	Аналитический	Mt=0.1	-
160	225594.60	343443.32	Аналитический	Mt=0.1	-
161	225583.04	343488.64	Аналитический	Mt=0.1	-
162	225570.87	343538.50	Аналитический	Mt=0.1	-
163	225533.54	343690.75	Аналитический	Mt=0.1	-
164	225522.98	343733.24	Аналитический	Mt=0.1	-
165	225506.33	343800.15	Аналитический	Mt=0.1	-
166	225498.78	343832.11	Аналитический	Mt=0.1	-
167	225494.92	343864.32	Аналитический	Mt=0.1	-
168	225515.92	343916.24	Аналитический	Mt=0.1	-
169	225543.03	343983.05	Аналитический	Mt=0.1	-
170	225586.87	344089.11	Аналитический	Mt=0.1	-
171	225598.84	344152.88	Аналитический	Mt=0.1	-
172	225608.26	344215.40	Аналитический	Mt=0.1	-
173	225616.12	344269.35	Аналитический	Mt=0.1	-
174	225637.41	344479.60	Аналитический	Mt=0.1	-
175	225647.80	344563.52	Аналитический	Mt=0.1	-
176	225662.23	344716.96	Аналитический	Mt=0.1	-
177	225664.43	344734.71	Аналитический	Mt=0.1	-
178	225671.60	344812.24	Аналитический	Mt=0.1	-
179	225681.73	344870.18	Аналитический	Mt=0.1	-
180	225691.48	344964.63	Аналитический	Mt=0.1	-
181	225695.76	345005.86	Аналитический	Mt=0.1	-
182	225697.27	345018.58	Аналитический	Mt=0.1	-
183	225756.43	345042.47	Аналитический	Mt=0.1	-
184	225823.44	345070.18	Аналитический	Mt=0.1	-
185	225857.78	345086.03	Аналитический	Mt=0.1	-
186	225872.68	345100.94	Аналитический	Mt=0.1	-

187	225877.06	345126.67	Аналитический	Mt=0.1	-
188	225868.98	345302.90	Аналитический	Mt=0.1	-
189	225860.30	345405.91	Аналитический	Mt=0.1	-
190	225863.89	345412.62	Аналитический	Mt=0.1	-
191	225864.87	345422.49	Аналитический	Mt=0.1	-
192	225862.86	345442.39	Аналитический	Mt=0.1	-
193	225860.27	345451.21	Аналитический	Mt=0.1	-
194	225856.00	345456.52	Аналитический	Mt=0.1	-
195	225843.40	345597.70	Аналитический	Mt=0.1	-
196	225824.83	345813.64	Аналитический	Mt=0.1	-
197	225811.46	345955.95	Аналитический	Mt=0.1	-
198	225789.58	346178.44	Аналитический	Mt=0.1	-
199	225783.94	346291.29	Аналитический	Mt=0.1	-
200	225783.37	346302.57	Аналитический	Mt=0.1	-
201	225783.71	346355.53	Аналитический	Mt=0.1	-
202	225783.97	346365.84	Аналитический	Mt=0.1	-
203	225768.79	346385.24	Аналитический	Mt=0.1	-
204	225753.47	346383.68	Аналитический	Mt=0.1	-
205	225675.11	346377.40	Аналитический	Mt=0.1	-
206	225496.94	346358.86	Аналитический	Mt=0.1	-
207	225457.97	346345.72	Аналитический	Mt=0.1	-
208	225406.25	346323.16	Аналитический	Mt=0.1	-
209	225336.76	346290.56	Аналитический	Mt=0.1	-
210	225187.25	346237.87	Аналитический	Mt=0.1	-
211	225041.80	346188.03	Аналитический	Mt=0.1	-
212	224723.92	346057.65	Аналитический	Mt=0.1	-
213	224443.74	345942.07	Аналитический	Mt=0.1	-
214	224420.75	345932.51	Аналитический	Mt=0.1	-
215	224305.83	345881.90	Аналитический	Mt=0.1	-
216	224237.05	345851.40	Аналитический	Mt=0.1	-
217	224024.26	345765.06	Аналитический	Mt=0.1	-
218	223929.72	345724.38	Аналитический	Mt=0.1	-
219	223814.70	345669.45	Аналитический	Mt=0.1	-
220	223797.16	345660.85	Аналитический	Mt=0.1	-
221	223632.18	345581.59	Аналитический	Mt=0.1	-
222	223528.95	345531.96	Аналитический	Mt=0.1	-
223	223453.90	345496.89	Аналитический	Mt=0.1	-
224	223363.63	345456.22	Аналитический	Mt=0.1	-
225	223341.96	345446.63	Аналитический	Mt=0.1	-
226	223332.56	345447.02	Аналитический	Mt=0.1	-
227	223189.59	345494.10	Аналитический	Mt=0.1	-
228	223076.75	345534.69	Аналитический	Mt=0.1	-
229	223049.79	345544.49	Аналитический	Mt=0.1	-
230	223009.29	345559.18	Аналитический	Mt=0.1	-
231	223009.18	345559.34	Аналитический	Mt=0.1	-
232	223006.05	345563.97	Аналитический	Mt=0.1	-
233	223006.31	345586.49	Аналитический	Mt=0.1	-
234	223007.78	345596.63	Аналитический	Mt=0.1	-
235	223019.19	345675.33	Аналитический	Mt=0.1	-
236	223030.41	345751.02	Аналитический	Mt=0.1	-

237	223021.77	345777.10	Аналитический	Mt=0.1	-
238	222956.50	345791.60	Аналитический	Mt=0.1	-
239	222882.49	345807.71	Аналитический	Mt=0.1	-
240	222825.04	345820.18	Аналитический	Mt=0.1	-
241	222803.05	345825.42	Аналитический	Mt=0.1	-
242	222710.19	345847.65	Аналитический	Mt=0.1	-
243	222697.31	345853.15	Аналитический	Mt=0.1	-
244	222660.85	345863.74	Аналитический	Mt=0.1	-
245	222626.50	345876.92	Аналитический	Mt=0.1	-
246	222602.13	345889.53	Аналитический	Mt=0.1	-
247	222595.16	345892.92	Аналитический	Mt=0.1	-
248	222580.35	345904.08	Аналитический	Mt=0.1	-
249	222374.28	346074.91	Аналитический	Mt=0.1	-
250	222370.06	346077.73	Аналитический	Mt=0.1	-
251	222365.67	346079.56	Аналитический	Mt=0.1	-
252	222358.32	346080.66	Аналитический	Mt=0.1	-
253	222355.48	346080.50	Аналитический	Mt=0.1	-
254	222311.92	346076.33	Аналитический	Mt=0.1	-
255	222219.69	346154.59	Аналитический	Mt=0.1	-
256	222103.95	346250.30	Аналитический	Mt=0.1	-
257	222089.87	346262.70	Аналитический	Mt=0.1	-
258	222088.47	346267.22	Аналитический	Mt=0.1	-
259	222081.08	346276.09	Аналитический	Mt=0.1	-
260	222069.01	346285.14	Аналитический	Mt=0.1	-
261	222034.59	346315.22	Аналитический	Mt=0.1	-
262	222017.91	346329.67	Аналитический	Mt=0.1	-
263	222009.15	346337.24	Аналитический	Mt=0.1	-
264	221998.05	346346.83	Аналитический	Mt=0.1	-
265	221987.98	346354.62	Аналитический	Mt=0.1	-
266	221981.69	346359.49	Аналитический	Mt=0.1	-
267	221972.31	346366.73	Аналитический	Mt=0.1	-
268	221965.10	346372.30	Аналитический	Mt=0.1	-
269	221955.30	346378.76	Аналитический	Mt=0.1	-
270	221942.19	346382.58	Аналитический	Mt=0.1	-
271	221931.68	346382.96	Аналитический	Mt=0.1	-
272	221922.12	346395.72	Аналитический	Mt=0.1	-
273	221914.13	346402.65	Аналитический	Mt=0.1	-
274	221904.94	346405.57	Аналитический	Mt=0.1	-
275	221897.98	346405.39	Аналитический	Mt=0.1	-
276	221886.21	346400.03	Аналитический	Mt=0.1	-
277	221871.31	346387.75	Аналитический	Mt=0.1	-
278	221837.30	346430.03	Аналитический	Mt=0.1	-
279	221835.23	346432.10	Аналитический	Mt=0.1	-
280	221831.77	346434.67	Аналитический	Mt=0.1	-
281	221828.51	346436.37	Аналитический	Mt=0.1	-
282	221824.35	346437.74	Аналитический	Mt=0.1	-
283	221796.53	346443.73	Аналитический	Mt=0.1	-
284	221791.27	346444.29	Аналитический	Mt=0.1	-
285	221785.48	346443.61	Аналитический	Mt=0.1	-
286	221780.54	346441.87	Аналитический	Mt=0.1	-

287	221775.56	346438.74	Аналитический	Mt=0.1	-
288	221691.11	346370.49	Аналитический	Mt=0.1	-
289	221685.60	346363.72	Аналитический	Mt=0.1	-
290	221682.63	346354.56	Аналитический	Mt=0.1	-
291	221683.38	346344.83	Аналитический	Mt=0.1	-
292	221687.57	346336.41	Аналитический	Mt=0.1	-
293	221782.31	346212.16	Аналитический	Mt=0.1	-
294	221791.37	346204.78	Аналитический	Mt=0.1	-
295	221799.62	346202.45	Аналитический	Mt=0.1	-
296	221808.99	346203.26	Аналитический	Mt=0.1	-
297	221818.55	346208.42	Аналитический	Mt=0.1	-
298	221824.91	346213.92	Аналитический	Mt=0.1	-
299	221826.52	346211.32	Аналитический	Mt=0.1	-
300	221833.58	346203.91	Аналитический	Mt=0.1	-
301	221841.44	346200.30	Аналитический	Mt=0.1	-
302	221850.77	346199.67	Аналитический	Mt=0.1	-
303	221859.85	346202.60	Аналитический	Mt=0.1	-
304	221895.28	346222.16	Аналитический	Mt=0.1	-
305	221903.84	346229.94	Аналитический	Mt=0.1	-
306	221909.20	346236.65	Аналитический	Mt=0.1	-
307	221917.22	346241.42	Аналитический	Mt=0.1	-
308	221934.69	346251.81	Аналитический	Mt=0.1	-
309	221938.61	346251.58	Аналитический	Mt=0.1	-
310	221944.31	346249.99	Аналитический	Mt=0.1	-
311	221952.19	346250.03	Аналитический	Mt=0.1	-
312	221961.55	346253.61	Аналитический	Mt=0.1	-
313	221995.95	346275.52	Аналитический	Mt=0.1	-
314	222025.57	346251.74	Аналитический	Mt=0.1	-
315	222026.98	346247.30	Аналитический	Mt=0.1	-
316	222034.22	346238.73	Аналитический	Mt=0.1	-
317	222046.30	346229.68	Аналитический	Mt=0.1	-
318	222053.34	346225.99	Аналитический	Mt=0.1	-
319	222056.20	346225.73	Аналитический	Mt=0.1	-
320	222071.49	346212.26	Аналитический	Mt=0.1	-
321	222187.59	346116.25	Аналитический	Mt=0.1	-
322	222287.63	346031.38	Аналитический	Mt=0.1	-
323	222292.55	346028.11	Аналитический	Mt=0.1	-
324	222296.31	346026.59	Аналитический	Mt=0.1	-
325	222300.07	346025.72	Аналитический	Mt=0.1	-
326	222303.80	346025.44	Аналитический	Mt=0.1	-
327	222350.36	346029.78	Аналитический	Mt=0.1	-
328	222549.33	345864.84	Аналитический	Mt=0.1	-
329	222568.92	345850.08	Аналитический	Mt=0.1	-
330	222579.69	345844.83	Аналитический	Mt=0.1	-
331	222606.00	345831.24	Аналитический	Mt=0.1	-
332	222644.89	345816.30	Аналитический	Mt=0.1	-
333	222680.47	345805.97	Аналитический	Mt=0.1	-
334	222694.45	345800.01	Аналитический	Mt=0.1	-
335	222791.43	345776.78	Аналитический	Mt=0.1	-
336	222813.94	345771.42	Аналитический	Mt=0.1	-

337	222871.89	345758.85	Аналитический	Mt=0.1	-
338	222945.76	345742.76	Аналитический	Mt=0.1	-
339	222977.59	345735.69	Аналитический	Mt=0.1	-
340	222969.71	345682.59	Аналитический	Mt=0.1	-
341	222958.30	345603.81	Аналитический	Mt=0.1	-
342	222956.35	345590.39	Аналитический	Mt=0.1	-
343	222955.87	345548.91	Аналитический	Mt=0.1	-
344	222967.66	345531.48	Аналитический	Mt=0.1	-
345	222976.77	345517.78	Аналитический	Mt=0.1	-
346	223032.75	345497.49	Аналитический	Mt=0.1	-
347	223059.75	345487.67	Аналитический	Mt=0.1	-
348	223173.31	345446.82	Аналитический	Mt=0.1	-
349	223323.52	345397.36	Аналитический	Mt=0.1	-
350	223351.52	345396.19	Аналитический	Mt=0.1	-
351	223384.01	345410.56	Аналитический	Mt=0.1	-
352	223474.76	345451.45	Аналитический	Mt=0.1	-
353	223550.37	345486.78	Аналитический	Mt=0.1	-
354	223653.84	345536.53	Аналитический	Mt=0.1	-
355	223819.00	345615.87	Аналитический	Mt=0.1	-
356	223836.48	345624.45	Аналитический	Mt=0.1	-
357	223950.38	345678.84	Аналитический	Mt=0.1	-
358	224043.54	345718.92	Аналитический	Mt=0.1	-
359	224256.59	345805.36	Аналитический	Mt=0.1	-
360	224326.05	345836.16	Аналитический	Mt=0.1	-
361	224440.43	345886.55	Аналитический	Mt=0.1	-
362	224462.86	345895.87	Аналитический	Mt=0.1	-
363	224742.94	346011.41	Аналитический	Mt=0.1	-
364	225059.40	346141.21	Аналитический	Mt=0.1	-
365	225203.67	346190.65	Аналитический	Mt=0.1	-
366	225355.74	346244.24	Аналитический	Mt=0.1	-
367	225426.87	346277.60	Аналитический	Mt=0.1	-
368	225475.99	346299.02	Аналитический	Mt=0.1	-
369	225507.64	346309.70	Аналитический	Mt=0.1	-
370	225679.69	346327.60	Аналитический	Mt=0.1	-
371	225733.56	346331.92	Аналитический	Mt=0.1	-
372	225733.37	346301.47	Аналитический	Mt=0.1	-
373	225734.00	346288.79	Аналитический	Mt=0.1	-
374	225739.70	346174.74	Аналитический	Mt=0.1	-
375	225761.68	345951.17	Аналитический	Mt=0.1	-
376	225775.03	345809.16	Аналитический	Mt=0.1	-
377	225793.60	345593.34	Аналитический	Mt=0.1	-
378	225806.55	345448.10	Аналитический	Mt=0.1	-
379	225805.66	345446.44	Аналитический	Mt=0.1	-
380	225804.54	345439.03	Аналитический	Mt=0.1	-
381	225804.80	345435.41	Аналитический	Mt=0.1	-
382	225806.67	345416.64	Аналитический	Mt=0.1	-
383	225810.06	345406.61	Аналитический	Mt=0.1	-
384	225819.08	345299.66	Аналитический	Mt=0.1	-
385	225826.86	345129.75	Аналитический	Mt=0.1	-
386	225826.32	345126.58	Аналитический	Mt=0.1	-

387	225803.40	345116.00	Аналитический	Mt=0.1	-
388	225737.51	345088.75	Аналитический	Mt=0.1	-
389	225658.34	345056.78	Аналитический	Mt=0.1	-
390	225649.67	345041.77	Аналитический	Mt=0.1	-
391	225646.06	345011.38	Аналитический	Mt=0.1	-
392	225641.74	344969.79	Аналитический	Mt=0.1	-
393	225632.17	344877.06	Аналитический	Mt=0.1	-
394	225622.00	344818.86	Аналитический	Mt=0.1	-
395	225614.71	344740.09	Аналитический	Mt=0.1	-
396	225612.51	344722.38	Аналитический	Mt=0.1	-
397	225598.08	344568.94	Аналитический	Mt=0.1	-
398	225587.73	344485.18	Аналитический	Mt=0.1	-
399	225566.48	344275.47	Аналитический	Mt=0.1	-
400	225558.80	344222.72	Аналитический	Mt=0.1	-
401	225549.54	344161.22	Аналитический	Mt=0.1	-
402	225538.69	344103.43	Аналитический	Mt=0.1	-
403	225496.75	344002.01	Аналитический	Mt=0.1	-
404	225469.58	343935.02	Аналитический	Mt=0.1	-
405	225443.74	343871.14	Аналитический	Mt=0.1	-
406	225449.48	343823.37	Аналитический	Mt=0.1	-
407	225457.73	343788.37	Аналитический	Mt=0.1	-
408	225474.46	343721.16	Аналитический	Mt=0.1	-
409	225485.00	343678.77	Аналитический	Mt=0.1	-
410	225522.31	343526.62	Аналитический	Mt=0.1	-
411	225534.52	343476.54	Аналитический	Mt=0.1	-
412	225546.22	343430.72	Аналитический	Mt=0.1	-
413	225557.49	343388.28	Аналитический	Mt=0.1	-
414	225560.09	343377.23	Аналитический	Mt=0.1	-
415	225576.80	343315.54	Аналитический	Mt=0.1	-
416	225594.86	343241.72	Аналитический	Mt=0.1	-
417	225611.53	343175.26	Аналитический	Mt=0.1	-
418	225627.59	343112.55	Аналитический	Mt=0.1	-
419	225643.98	343045.89	Аналитический	Mt=0.1	-
420	225667.78	342945.39	Аналитический	Mt=0.1	-
421	225683.39	342884.25	Аналитический	Mt=0.1	-
422	225687.01	342870.23	Аналитический	Mt=0.1	-
423	225696.93	342855.02	Аналитический	Mt=0.1	-
424	225708.18	342854.41	Аналитический	Mt=0.1	-
425	225722.38	342793.50	Аналитический	Mt=0.1	-
426	225706.98	342783.04	Аналитический	Mt=0.1	-
427	225721.70	342736.60	Аналитический	Mt=0.1	-
428	225657.31	342719.68	Аналитический	Mt=0.1	-
429	225579.56	342699.75	Аналитический	Mt=0.1	-
430	225490.20	342676.76	Аналитический	Mt=0.1	-
431	225312.55	342628.96	Аналитический	Mt=0.1	-
432	225249.37	342611.72	Аналитический	Mt=0.1	-
433	225169.83	342590.30	Аналитический	Mt=0.1	-
434	225076.48	342566.35	Аналитический	Mt=0.1	-
435	224816.61	342501.24	Аналитический	Mt=0.1	-
436	224714.14	342473.97	Аналитический	Mt=0.1	-

437	224408.02	342380.33	Аналитический	Mt=0.1	-
438	224345.02	342361.16	Аналитический	Mt=0.1	-
439	224212.04	342319.77	Аналитический	Mt=0.1	-
440	224065.04	342273.80	Аналитический	Mt=0.1	-
441	224012.75	342258.43	Аналитический	Mt=0.1	-
442	223940.70	342236.89	Аналитический	Mt=0.1	-
443	223814.55	342199.66	Аналитический	Mt=0.1	-
444	223665.66	342156.28	Аналитический	Mt=0.1	-
445	223486.30	342101.43	Аналитический	Mt=0.1	-
446	223357.93	342061.09	Аналитический	Mt=0.1	-
447	223335.32	342052.64	Аналитический	Mt=0.1	-
448	223241.25	342016.59	Аналитический	Mt=0.1	-
449	223160.74	341982.49	Аналитический	Mt=0.1	-
450	223139.69	341973.12	Аналитический	Mt=0.1	-
451	223066.72	341949.89	Аналитический	Mt=0.1	-
452	223050.04	341942.41	Аналитический	Mt=0.1	-
453	222993.39	341911.00	Аналитический	Mt=0.1	-
454	222970.23	341898.32	Аналитический	Mt=0.1	-
455	222955.75	341891.96	Аналитический	Mt=0.1	-
456	222956.62	341901.31	Аналитический	Mt=0.1	-
457	222956.73	341903.62	Аналитический	Mt=0.1	-
458	222950.10	341920.58	Аналитический	Mt=0.1	-
459	222931.73	341928.62	Аналитический	Mt=0.1	-
460	222915.38	341922.53	Аналитический	Mt=0.1	-
461	222906.84	341905.93	Аналитический	Mt=0.1	-
462	222906.77	341905.23	Аналитический	Mt=0.1	-
463	222856.38	341885.64	Аналитический	Mt=0.1	-
464	222849.71	341880.72	Аналитический	Mt=0.1	-
465	222844.35	341872.31	Аналитический	Mt=0.1	-
466	222842.69	341863.35	Аналитический	Mt=0.1	-
467	222842.91	341862.08	Аналитический	Mt=0.1	-
468	222835.91	341857.84	Аналитический	Mt=0.1	-
469	222832.57	341852.12	Аналитический	Mt=0.1	-
470	222830.64	341842.49	Аналитический	Mt=0.1	-
471	222831.61	341837.39	Аналитический	Mt=0.1	-
472	222764.21	341807.31	Аналитический	Mt=0.1	-
473	222648.16	341755.36	Аналитический	Mt=0.1	-
474	222529.68	341700.52	Аналитический	Mt=0.1	-
475	222307.59	341587.36	Аналитический	Mt=0.1	-
476	222231.55	341545.10	Аналитический	Mt=0.1	-
477	222131.31	341495.30	Аналитический	Mt=0.1	-
478	222073.70	341467.64	Аналитический	Mt=0.1	-
479	222002.26	341431.22	Аналитический	Mt=0.1	-
480	221959.12	341409.59	Аналитический	Mt=0.1	-
481	221870.17	341374.48	Аналитический	Mt=0.1	-
482	221831.28	341358.86	Аналитический	Mt=0.1	-
483	221740.50	341319.63	Аналитический	Mt=0.1	-
484	221601.25	341258.24	Аналитический	Mt=0.1	-
485	221489.86	341206.90	Аналитический	Mt=0.1	-
486	221410.88	341161.58	Аналитический	Mt=0.1	-

487	221374.91	341139.87	Аналитический	Mt=0.1	-
488	221314.08	341103.93	Аналитический	Mt=0.1	-
489	221266.38	341075.29	Аналитический	Mt=0.1	-
490	221225.37	341051.61	Аналитический	Mt=0.1	-
491	221113.11	340988.51	Аналитический	Mt=0.1	-
492	220990.94	340920.32	Аналитический	Mt=0.1	-
493	220923.76	340882.40	Аналитический	Mt=0.1	-
494	220864.60	340851.78	Аналитический	Mt=0.1	-
495	220793.07	340816.04	Аналитический	Mt=0.1	-
496	220733.03	340786.61	Аналитический	Mt=0.1	-
497	220704.44	340772.19	Аналитический	Mt=0.1	-
498	220646.64	340741.27	Аналитический	Mt=0.1	-
499	220567.45	340699.32	Аналитический	Mt=0.1	-
500	220541.82	340686.49	Аналитический	Mt=0.1	-
501	220518.25	340675.23	Аналитический	Mt=0.1	-
502	220472.26	340656.73	Аналитический	Mt=0.1	-
503	220362.72	340612.23	Аналитический	Mt=0.1	-
504	220305.70	340590.02	Аналитический	Mt=0.1	-
505	220220.76	340555.39	Аналитический	Mt=0.1	-
506	220176.76	340537.25	Аналитический	Mt=0.1	-
507	220161.25	340530.70	Аналитический	Mt=0.1	-
508	220145.24	340523.69	Аналитический	Mt=0.1	-
509	220130.98	340517.32	Аналитический	Mt=0.1	-
510	220089.26	340499.13	Аналитический	Mt=0.1	-
511	220082.46	340496.35	Аналитический	Mt=0.1	-
512	219945.30	340440.57	Аналитический	Mt=0.1	-
513	219903.83	340423.79	Аналитический	Mt=0.1	-
514	219680.97	340339.81	Аналитический	Mt=0.1	-
515	219617.90	340317.17	Аналитический	Mt=0.1	-
516	219563.55	340299.94	Аналитический	Mt=0.1	-
517	219543.94	340292.95	Аналитический	Mt=0.1	-
518	219480.85	340270.59	Аналитический	Mt=0.1	-
519	219390.91	340240.07	Аналитический	Mt=0.1	-
520	219376.81	340228.25	Аналитический	Mt=0.1	-
521	219374.63	340207.75	Аналитический	Mt=0.1	-
522	219404.84	340124.68	Аналитический	Mt=0.1	-
523	219426.71	340064.87	Аналитический	Mt=0.1	-
524	219441.30	340020.77	Аналитический	Mt=0.1	-
525	219454.93	339981.54	Аналитический	Mt=0.1	-
526	219475.17	339919.30	Аналитический	Mt=0.1	-
527	219475.93	339915.43	Аналитический	Mt=0.1	-
528	219476.08	339914.08	Аналитический	Mt=0.1	-
529	219456.51	339906.61	Аналитический	Mt=0.1	-
530	219440.56	339900.77	Аналитический	Mt=0.1	-
531	219405.62	339888.57	Аналитический	Mt=0.1	-
532	219394.99	339883.40	Аналитический	Mt=0.1	-
533	219390.00	339880.20	Аналитический	Mt=0.1	-
534	219385.87	339875.86	Аналитический	Mt=0.1	-
535	219384.14	339873.19	Аналитический	Mt=0.1	-
536	219380.28	339866.70	Аналитический	Mt=0.1	-

537	219364.17	339857.92	Аналитический	Mt=0.1	-
538	219348.59	339849.43	Аналитический	Mt=0.1	-
539	219330.80	339839.73	Аналитический	Mt=0.1	-
540	219289.45	339817.20	Аналитический	Mt=0.1	-
541	219285.72	339824.46	Аналитический	Mt=0.1	-
542	219270.23	339841.37	Аналитический	Mt=0.1	-
543	219271.17	339845.60	Аналитический	Mt=0.1	-
544	219269.36	339858.33	Аналитический	Mt=0.1	-
545	219262.34	339867.79	Аналитический	Mt=0.1	-
546	219246.35	339873.57	Аналитический	Mt=0.1	-
547	219236.59	339871.58	Аналитический	Mt=0.1	-
548	219190.65	339852.10	Аналитический	Mt=0.1	-
549	219149.96	339837.08	Аналитический	Mt=0.1	-
550	219116.81	339824.71	Аналитический	Mt=0.1	-
551	219078.64	339810.68	Аналитический	Mt=0.1	-
552	219040.18	339796.44	Аналитический	Mt=0.1	-
553	219001.60	339782.01	Аналитический	Mt=0.1	-
554	218962.38	339767.58	Аналитический	Mt=0.1	-
555	218923.96	339753.21	Аналитический	Mt=0.1	-
556	218885.52	339739.08	Аналитический	Mt=0.1	-
557	218847.47	339724.92	Аналитический	Mt=0.1	-
558	218810.05	339711.14	Аналитический	Mt=0.1	-
559	218772.86	339697.35	Аналитический	Mt=0.1	-
560	218734.75	339683.21	Аналитический	Mt=0.1	-
561	218696.31	339669.06	Аналитический	Mt=0.1	-
1	218645.45	339650.38	Аналитический	Mt=0.1	-

3. Сведения о характерных точках части (частей) границы объекта

Обозначение характерных точек части границы	Координаты, м		Метод определения координат характерной точки	Средняя квадратическая погрешность положения характерной точки (M _t), м	Описание обозначения точки на местности (при наличии)
	X	Y			
1	2	3	4	5	6
-	-	-	-	-	-

Схема расположения границ публичного сервитута

Схема размещения листов

Коркмаскалинский сельсовет
Кумторкалинский район
Республики Дагестан

Кировский район
города Махачкалы
Республики Дагестан

Кировский район
города Махачкалы
Республики Дагестан

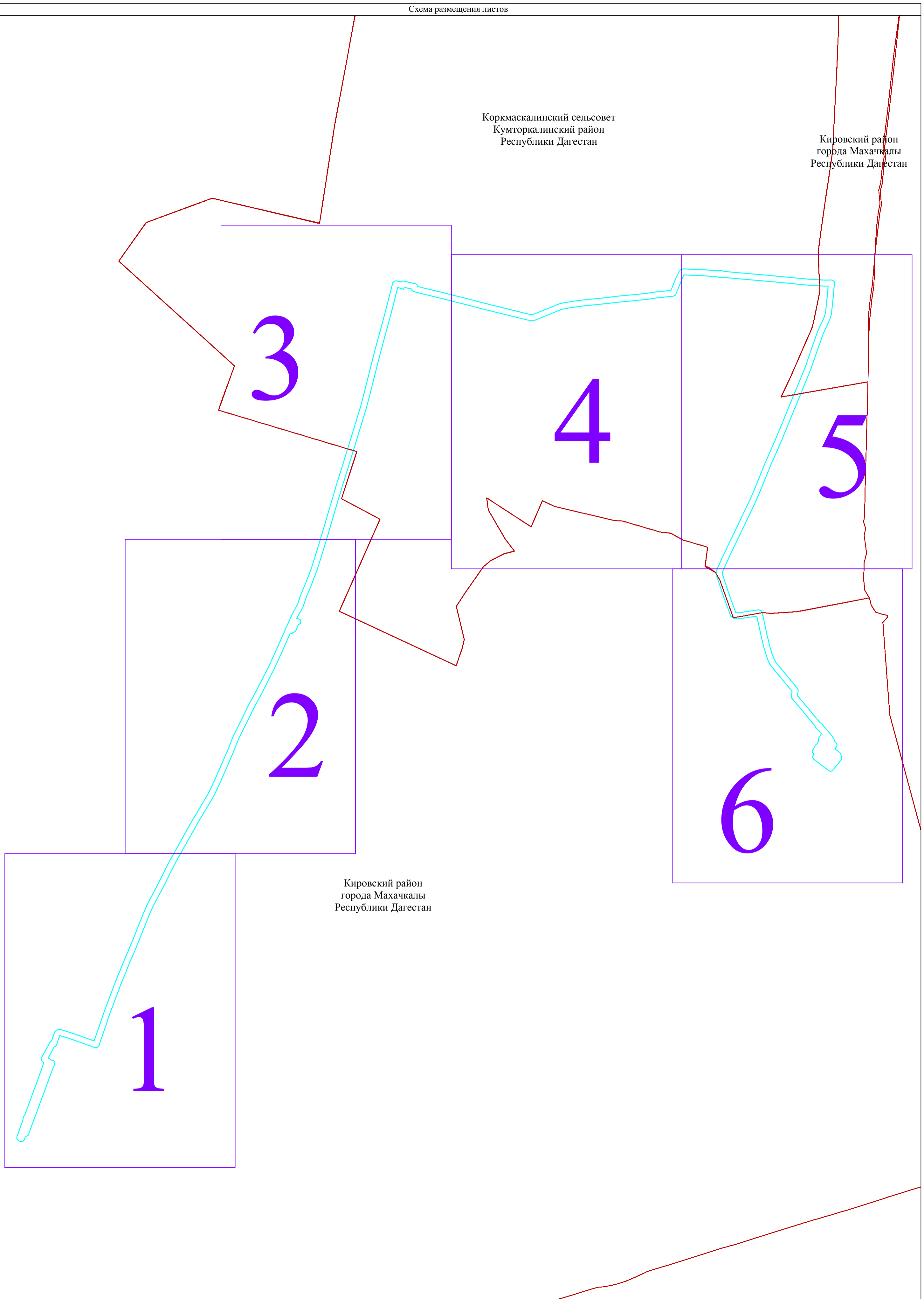

Масштаб 1: 20 000

Используемые условные знаки и обозначения:

- - проектная граница публичного сервитута
- - установленные границы административно - территориальных образований
- Республика Дагестан - наименования административно - территориальных образований
- 1 - граница и номер листа

Схема расположения границ публичного сервитута

Лист 1

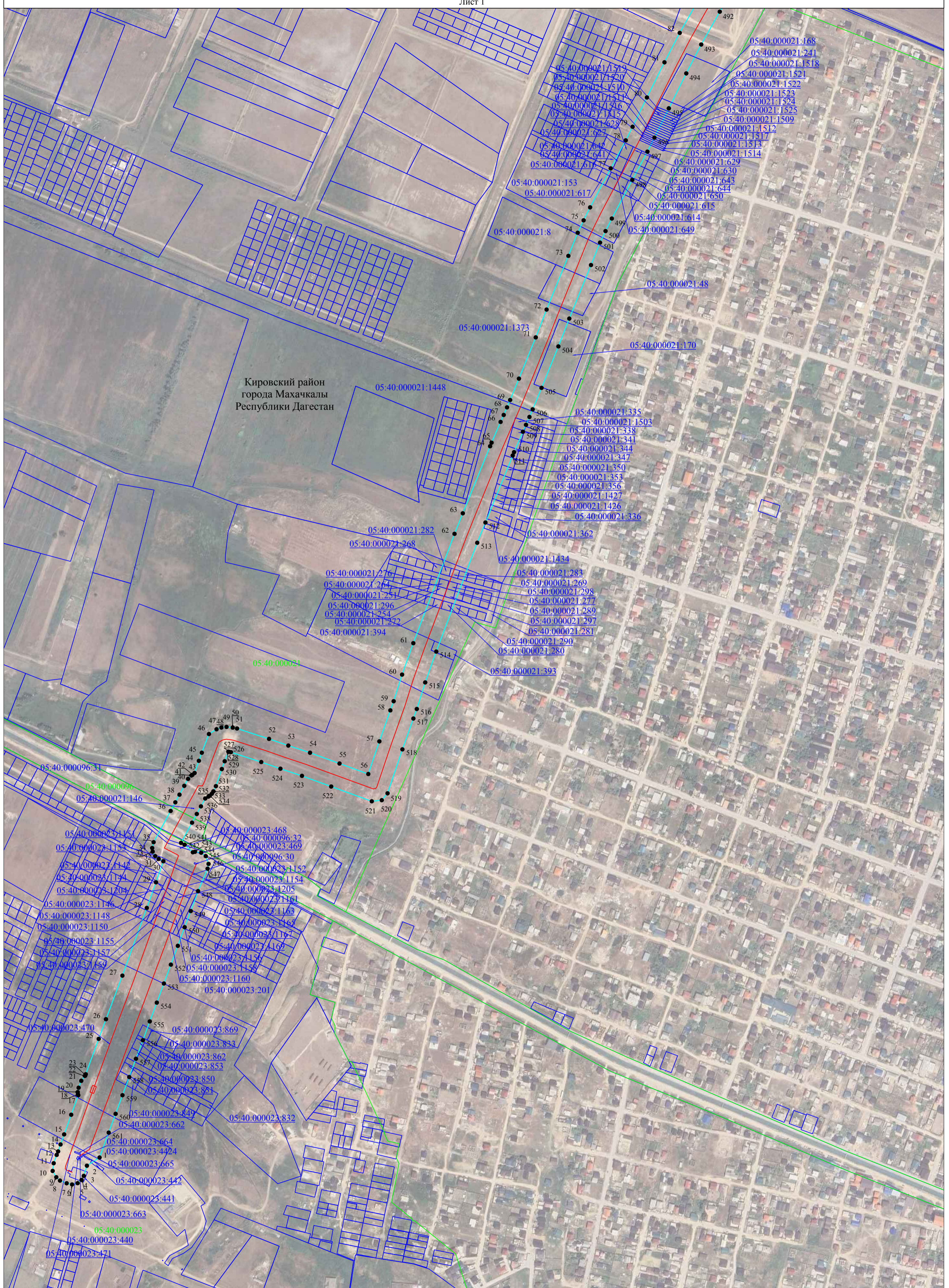

Кировский район
города Махачкалы
Республики Дагестан

Масштаб 1:5000

Используемые условные знаки и обозначения:

- - проектная граница публичного сервитута
- - граница кадастрового квартала
- - граница земельного участка, сведения о котором содержатся в Едином государственном реестре недвижимости
- - наименования административно - территориальных образований
- - кадастровый номер кадастрового квартала
- - кадастровый номер земельного участка, в отношении которого испрашивается публичный сервитут
- 1 - характерная точка проектной границы публичного сервитута
- - установленная граница административно - территориального образования

Местоположение инженерного сооружения:

- - Магистральный трубопровод "НПС "Махачкала"- "Грозный-Баку", dу500, км.0-16.5 : ось нефтепровода и неотъемлемые технологические части линейного объекта

Республика Дагестан
05:40:000023
05:40:000023:440

Схема расположения границ публичного сервитута

Лист 2

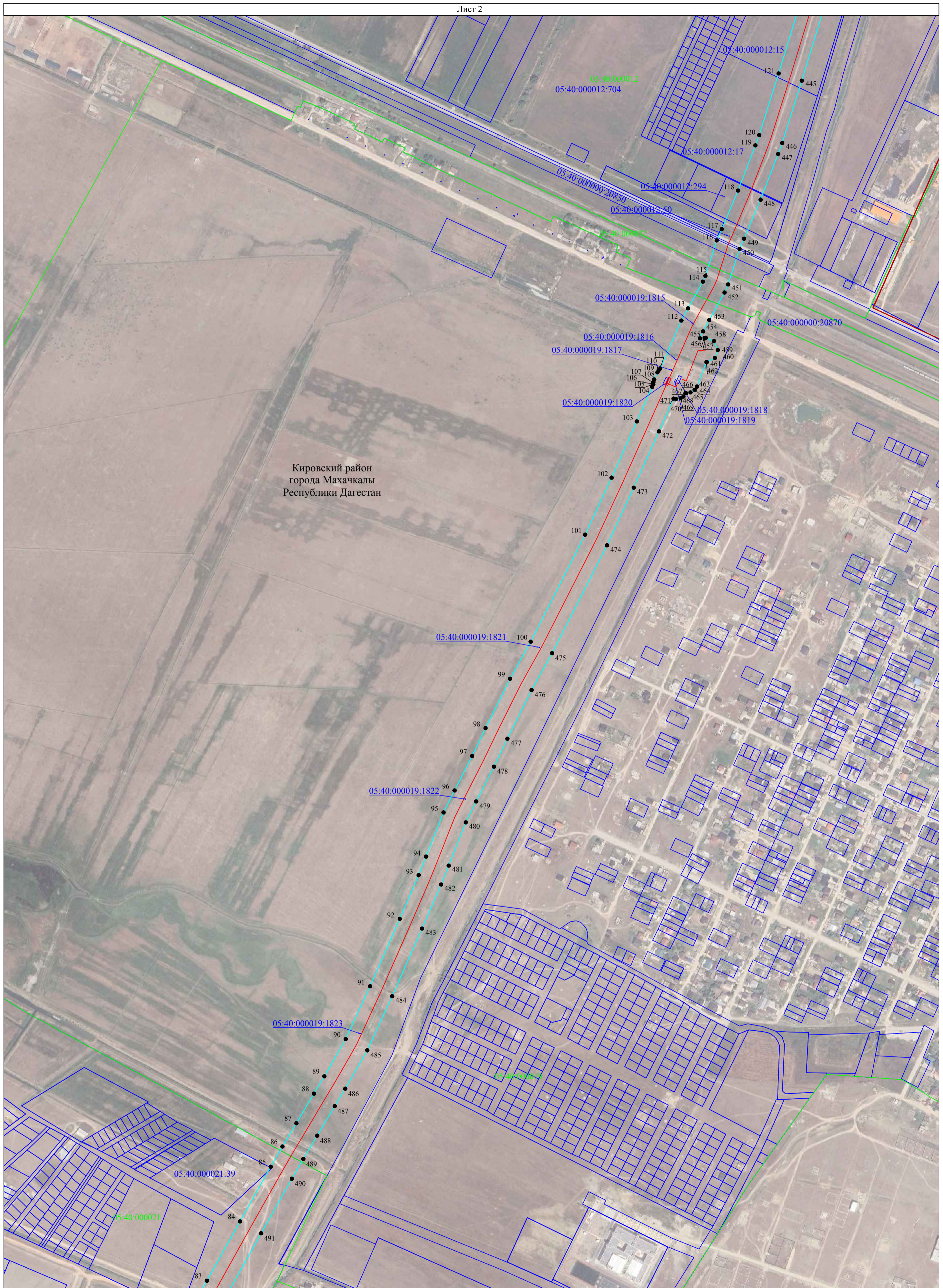

Кировский район
города Махачкалы
Республики Дагестан

Используемые условные знаки и обозначения:

- проектная граница публичного сервитута
- граница кадастрового квартала
- граница земельного участка, сведения о котором содержатся в Едином государственном реестре недвижимости
- наименования административно - территориальных образований
- 05:40:000023 - кадастровый номер кадастрового квартала
- 05:40:000023:440 - кадастровый номер земельного участка, в отношении которого испрашивается публичный сервитут
- 1 - характерная точка проектной границы публичного сервитута
- установленная граница административно - территориального образования

- Местоположение инженерного сооружения:
- Магистральный трубопровод "НПС "Махачкала"- "Грозный-Баку", dу500, км.0-16.5 : ось нефтепровода и неотъемлемые технологические части линейного объекта

Масштаб 1:5000

Республика Дагестан
05:40:000023
05:40:000023:440

Схема расположения границ публично сервитута

Лист 3

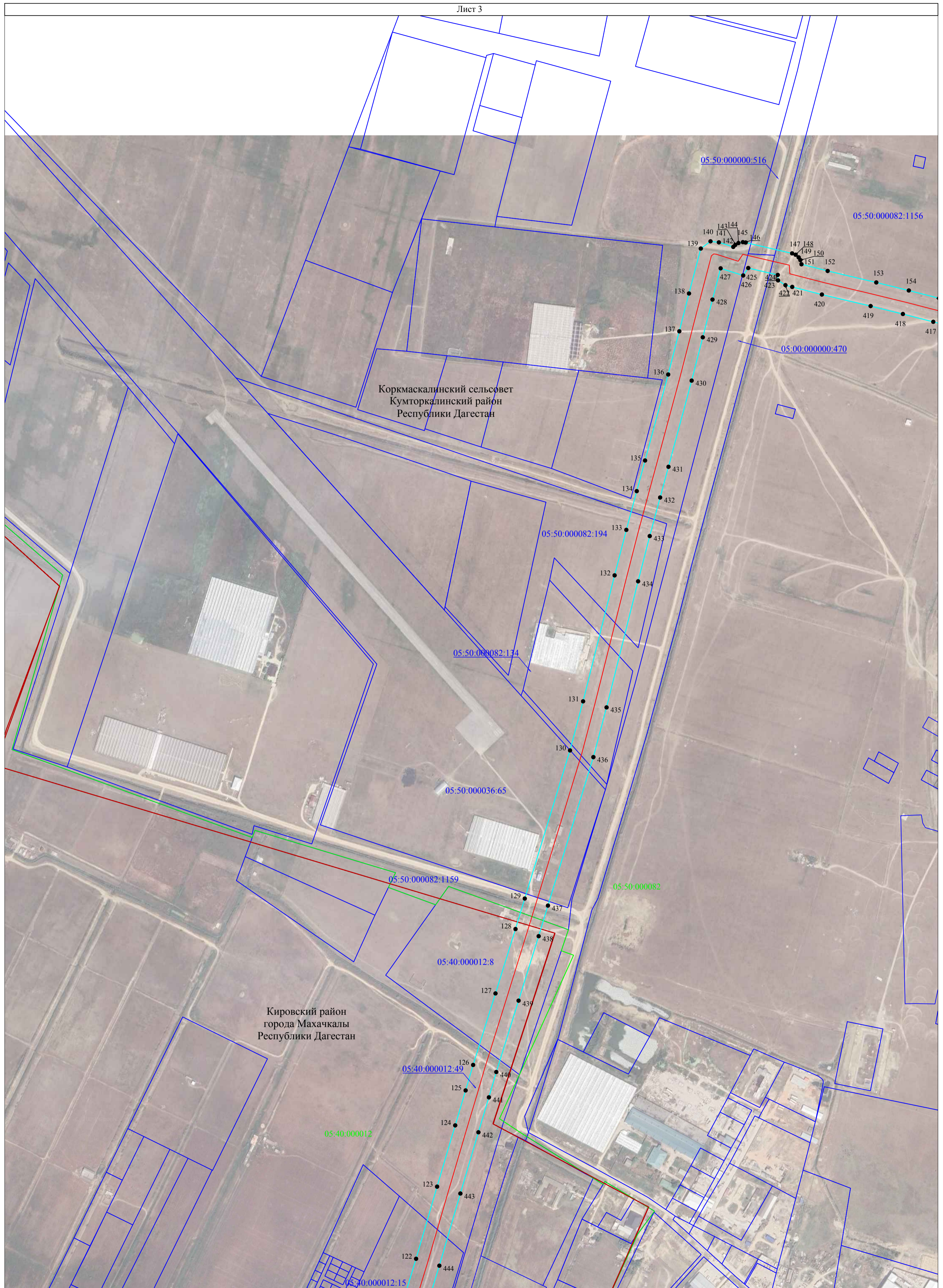

Используемые условные знаки и обозначения:

- - проектная граница публично сервитута
- - граница кадастрового квартала
- - граница земельного участка, сведения о котором содержатся в Едином государственном реестре недвижимости
- - наименования административно - территориальных образований
- 05:40:000023 - кадастровый номер кадастрового квартала
- 05:40:000023:440 - кадастровый номер земельного участка, в отношении которого испрашивается публичный сервитут
- 1 - характерная точка проектной границы публично сервитута
- - установленная граница административно - территориального образования

Местоположение инженерного сооружения:

- - Магистральный трубопровод "НПС "Махачкала"- "Грозный-Баку", dy500, км.0-16.5 : ось нефтепровода и неотъемлемые технологические части линейного объекта

Республика Дагестан
05:40:000023

Масштаб 1:5000

Схема расположения границ публичного сервитута

Лист 4



Коркмаскалинский сельсовет
Кумторкалинский район
Республики Дагестан

Масштаб 1:5000

- Используемые условные знаки и обозначения:**
- - проектная граница публичного сервитута
 - - граница кадастрового квартала
 - - граница земельного участка, сведения о котором содержатся в Едином государственном реестре недвижимости
 - - наименования административно - территориальных образований
 - 05:40:000023 - кадастровый номер кадастрового квартала
 - 05:40:000023:440 - кадастровый номер земельного участка, в отношении которого испрашивается публичный сервитут
 - 1 - характерная точка проектной границы публичного сервитута
 - - установленная граница административно - территориального образования

- Местоположение инженерного сооружения:**
- - Магистральный трубопровод "НПС "Махачкала"- "Грозный-Баку", dу500, км.0-16.5 : ось нефтепровода и неотъемлемые технологические части линейного объекта

Схема расположения границ публичного сервитута

Лист 5

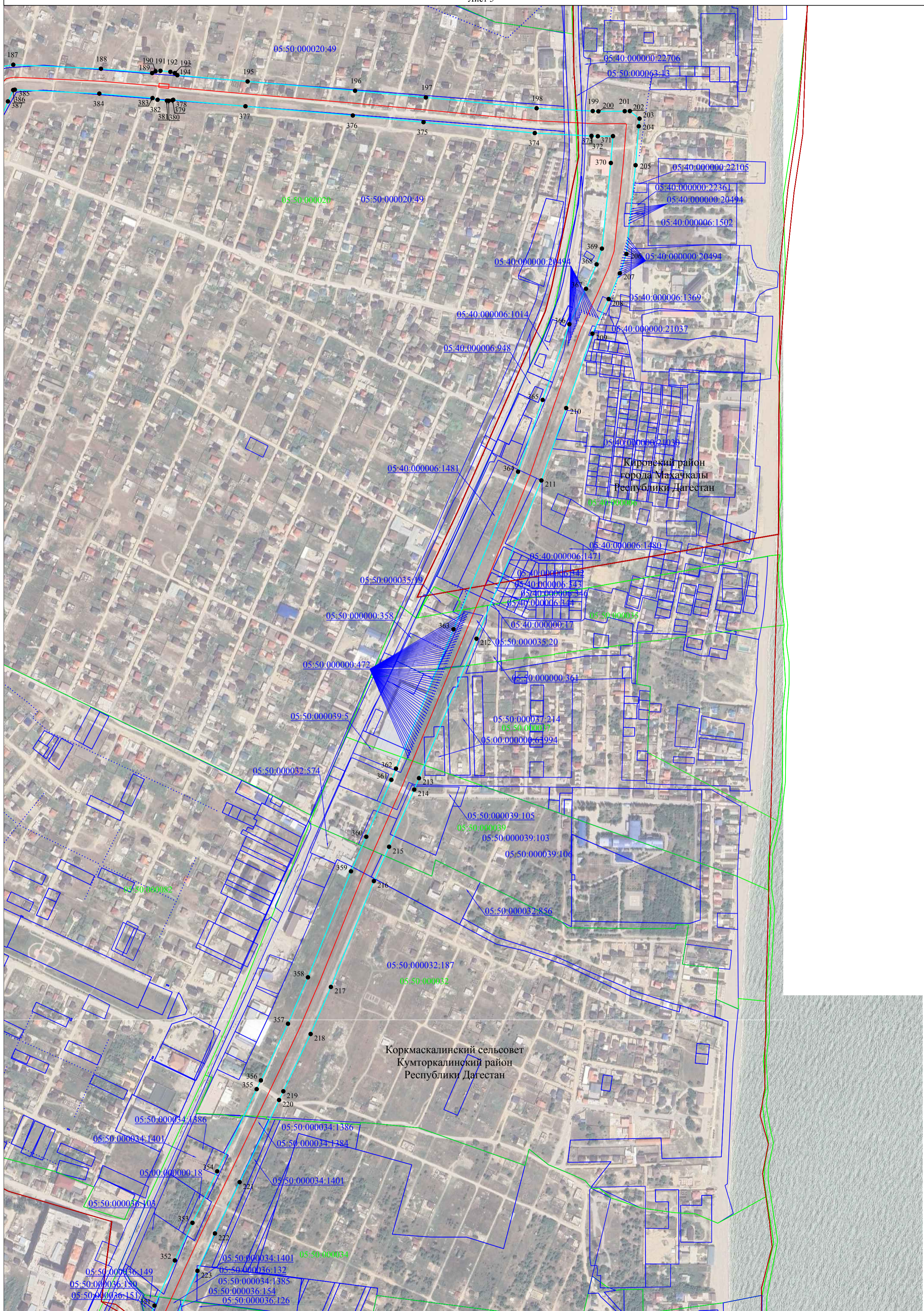

Кировский район
города Махачкалы
Республики Дагестан

Коркмасалинский сельсовет
Кумторкалинский район
Республики Дагестан

Используемые условные знаки и обозначения:

- проектная граница публичного сервитута
- граница кадастрового квартала
- граница земельного участка, сведения о котором содержатся в Едином государственном реестре недвижимости
- наименования административно - территориальных образований
- кадастровый номер кадастрового квартала
- кадастровый номер земельного участка, в отношении которого испрашивается публичный сервитут
- 1 - характерная точка проектной границы публичного сервитута
- установленная граница административно - территориального образования

Местоположение инженерного сооружения:

- Магистральный трубопровод "НПС "Махачкала"- "Грозный-Баку", dy500, км.0-16.5 : ось нефтепровода и неотъемлемые технологические части линейного объекта

Масштаб 1:5000

Республика Дагестан
05:40:000023
05:40:000023:440

Схема расположения границ публичного сервитута

Лист 6

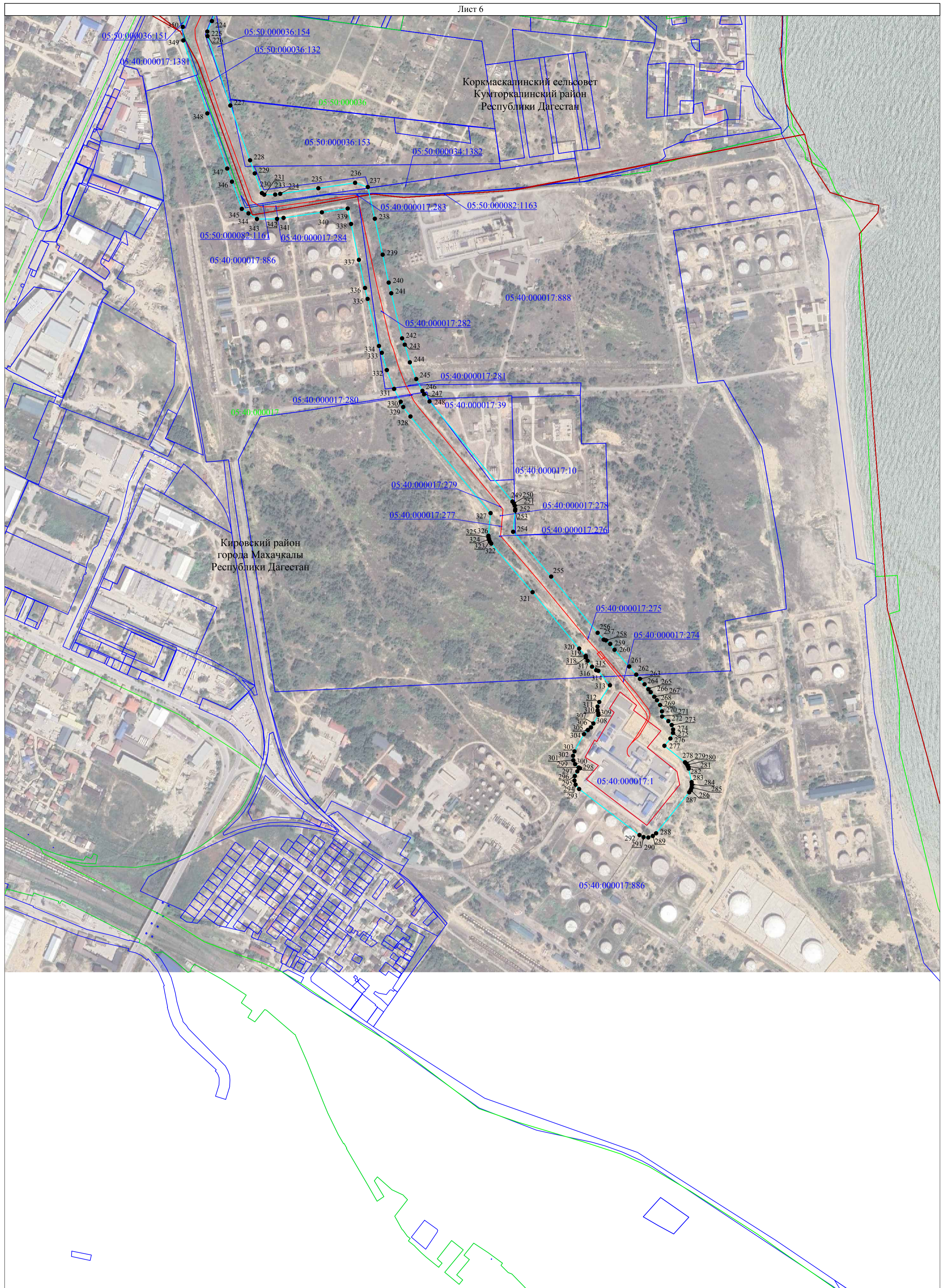

Масштаб 1:5000

- Используемые условные знаки и обозначения:**
- - проектная граница публичного сервитута
 - - граница кадастрового квартала
 - - граница земельного участка, сведения о котором содержатся в Едином государственном реестре недвижимости
 - - наименования административно - территориальных образований
 - - кадастровый номер кадастрового квартала
 - - кадастровый номер земельного участка, в отношении которого испрашивается публичный сервитут
 - 1 - характерная точка проектной границы публичного сервитута
 - - установленная граница административно - территориального образования

Местоположение инженерного сооружения:

- - Магистральный трубопровод "НПС "Махачкала"- "Грозный-Баку", dy500, км.0-16.5 : ось нефтепровода и неотъемлемые технологические части линейного объекта

Республика Дагестан
05:40:000023
05:40:000023:440