

Схема расположения границ публичного сервитута, устанавливаемого в целях размещения электроподстанции.

1. Кадастровый номер квартала – 05:40:000060;
2. Адрес (местоположение) – Республика Дагестан, г. Махачкала, ул. Ирчи Казака;
3. Площадь планируемого сервитута – 1473 м²;
4. Категория земель – Земли населенных пунктов;
5. Система координат – МСК-05.

Обозначение характерных точек границ	Координаты	
	X	Y
1	215613,93	351166,53
2	215619,97	351175,85
3	215623,52	351181,25
4	215592,77	351199,47
5	215589,54	351194,08
6	215591,66	351190,82
7	215588,54	351186,17
8	215582,77	351187,79
9	215581,59	351185,96
10	215580,62	351184,82
11	215570,19	351167,65
12	215569,44	351166,53
13	215600,25	351148,48
14	215603,09	351146,89
1	215613,93	351166,53

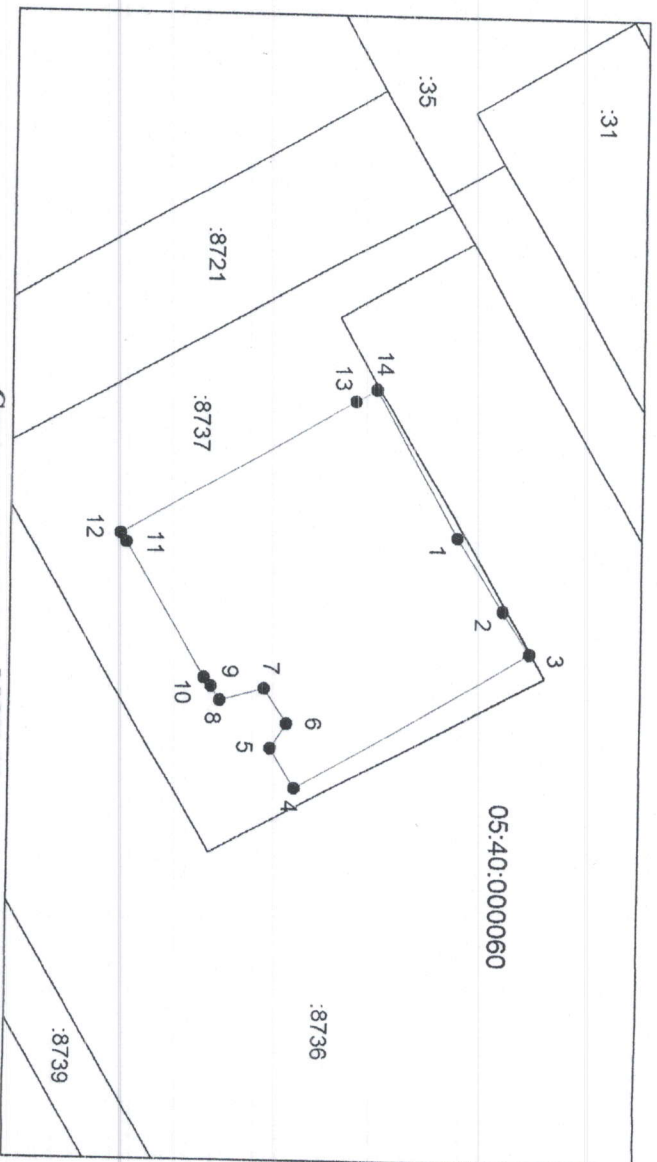

Условные обозначения:

Система координат: МСК-05
 Масштаб 1:1000

— граница устанавливаемой зоны публичного сервитута,
 — граница кадастрового квартала,
 — характерная точка границы устанавливаемой зоны публичного сервитута.

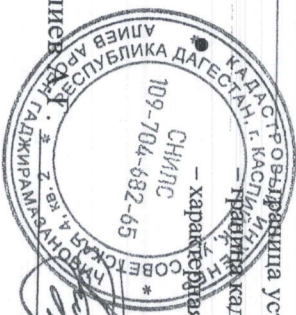

Кадастровый инженер Алиев

«01» февраля 2024 г.